

**Gemeente Woensdrecht
+
Bergen op Zoom**

**1907 de Reisduif
1940 de Welkomstvrienden
1948 de Grensduif
1983 de Luchtklievers
1984 Vlug & Eerlijk**



SAMENSPEL DE KLEINE WESTHOEK

**UITSLAG: QUIEVRAIN
23-04-2022
1879 duiven**

**WINNAAR:
FR. DE NIJS**

V.D. KORPUT
installatiebedrijf



www.vandekorput.nl
info@vandekorput.nl



Koningin Wilhelminastraat 1 • 4641 GR Ossendrecht
www.boulevardossendrecht.nl • info@boulevardossendrecht.nl

Wij zijn ook gespecialiseerd in hapjesschotels, koude schotels en koude en warme buffetten.

Voor eventuele informatie kunt u ons bellen: 0164-673974 of 06-43294792

of bezoek onze website: www.party-service-rontak.nl



RON TAK

www.party-service-rontak.nl
party@party-service-rontak.nl

Hondseind 17,
4641 HM Ossendrecht
Telefoon: 0164 - 673974

OPENINGSTIJDEN: maandag t/m vrijdag van 8.30-12.30 uur en van 13.00-18.00 uur.
Woensdagmiddag gesloten. Zaterdag van 8.00-15.00 uur.



Grand Café Eeterij Le Soleil

*Voor al uw diners – feesten – catering
Verenigingen – koffietafels etc.*

Hartelijk welkom bij Elvera en John

Ook gewoon voor een lekker bakje

koffie Huijbergseweg 19, 4631 GC

Hoogerheide telefoon 0164 – 61 24 21

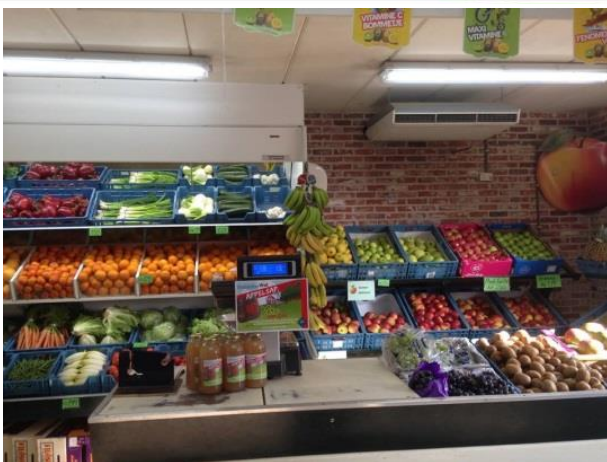

MELSEN GROENTEN & FRUIT
LANGEWEG 20
OSSENDRECHT

TEL: 0164 674 404

VAN GERWEN
GROOTHANDEL

BOSEXPLOITATIE & LOGISTICS

JEROEN VAN GERWEN	MOB. +31 (0) 6 4 6 1 1 1 1 2 3
PUTS MOLENTJE 8 4641 SH OSSENDRECHT NEDERLAND	MOB. +31 (0) 16 4 6 7 1 3 4 0 FAX. +31 (0) 16 4 6 2 0 6 0 7 INFO@VAN-GERWEN.EU

WWW.VAN-GERWEN.EU

BDP
ACCOUNT

JAN VAN DER BURGT
RUUD PROP

ADVISEURS

Signaleert fiscale risico's en kansen voor ondernemer en particulier.

Raadhuisstraat 55 T : 0164 - 612158 E : info@bdp-account.nl
4631 NB Hoogerheide F : 0164 - 616454 W : www.bdp-account.nl

REGISTER ■
BELASTING ■
ADVISEURS ■

Lossing: 08:45:00

Wind: NO4

Aantal duiven: 1879

Aantal deelnemers: 77

Prs	Vlg	Naam	NPOnr	M	G	Afstand	Ringnr	Zuiver	Snelheid	Pntn	6EHKHA	€
1	30	Fr. de Nijs	1983.1305	32	5	121,296	9-1759109	10:19:44	1280,392	1000,00	0,00
2	9	H.HEEREN	1984.0435	25	5	120,805	9-1759723	10:19:23	1279,942	998,41	0,00
3	26	FRANS SCHETTERS	1907.0016	23	12	129,115	0-1584072	10:25:57	1278,997	996,81	0,00
4	13	K&A DE ROOIJ	1984.9001	67	10	126,055	9-3933665	10:24:59	1260,757	995,22	0,00
5	8	C.J.M DE ROOIJ	1984.0002	14	1	121,189	0-1584309	10:21:27	1256,491	993,62	0,00
6	11	G Haisch	1983.1526	49	37	128,803	0-2027675	10:27:57	1251,153	992,03	0,00
7	21	HOK HUIJSMANS	1983.1518	44	19	124,882	9-3920734	10:25:31	1242,402	990,43	0,00
8	45	C.J.M DE ROOIJ	1984.0002	14	14	2/8	0-1584329	10:22:33	1242,322	988,84	0,00
9	20	H.HEEREN	1984.0435	25	20	2/14	0-1584388	10:22:27	1239,663	987,24	0,00
10	19	VANDENBRINKENDOCHT	1984.9002	32	23	126,121	1-1549376	10:26:47	1239,112	985,65	0,00
11	38	G Haisch	1983.1526	49	48	2/28	9-3932637	10:28:59	1238,720	984,05	0,00
12	56	F. VAN LINDEN&ZN	1948.9053	31	2	116,421	9-1746409	10:19:03	1237,866	982,46	0,00
13	14	K&A DE ROOIJ	1984.9001	67	32	2/36	0-2010482	10:27:25	1230,802	980,86	0,00
14	15	K&A DE ROOIJ	1984.9001	67	33	3	1-2119965	10:27:29	1230,002	979,27	0,00
15	35	K&A DE ROOIJ	1984.9001	67	17	4	0-2010410	10:27:33	1229,202	977,67	0,00
16	93	Fr. Brill	1983.0059	24	2	119,547	0-2010229	10:22:22	1227,801	976,08	0,00
17	37	CLARIJS GEBR.	1940.9062	45	26	118,385	1-1263527	10:22:04	1219,581	974,48	0,00
18	24	PROP JAC.	1940.1212	18	17	118,288	0-2005661	10:22:21	1215,078	972,89	0,00
19	146	VANDENBRINKENDOCHT	1984.9002	32	27	2/13	1-1277818	10:29:23	1208,248	971,29	0,00
20	55	H.HEEREN	1984.0435	25	10	3	0-1584391	10:25:06	1206,845	969,70	0,00
21	50	HOK HUIJSMANS	1983.1518	44	43	2/21	1-2119551	10:28:34	1205,814	968,10	0,00
22	23	VRIENS W.J.	1940.0861	17	9	117,808	8-5006477	10:22:43	1205,608	966,51	0,00
23	78	VRIENS W.J.	1940.0861	17	1	2/10	0-1570132	10:22:49	1204,375	964,91	0,00
24	25	PROP JAC.	1940.1212	18	15	2/12	1-2114889	10:23:14	1204,152	963,32	0,00
25	96	PROP JAC.	1940.1212	18	18	3	1-2114863	10:23:16	1203,744	961,72	0,00
26	64	FRANS SCHETTERS	1907.0016	23	16	2/9	0-6077550	10:32:19	1203,119	960,13	0,00
27	29	AUGUSTIJN C.	1907.0945	17	8	128,116	0-2000412	10:31:45	1200,154	958,53	0,00
28	73	AUGUSTIJN F.	1907.1606	16	12	127,949	0-1553178	10:31:41	1199,330	956,94	0,00
29	71	AUGUSTIJN C.	1907.0945	17	1	2/4	9-1728490	10:31:55	1198,284	955,34	0,00
30	31	Fr. de Nijs	1983.1305	32	22	2/20	9-1759113	10:26:30	1195,033	953,75	0,00
31	51	Fr. de Nijs	1983.1305	32	16	3	7-3724510	10:26:36	1193,857	952,15	0,00
32	43	J. Smits	1983.0091	50	27	121,333	0-1549387	10:26:41	1193,244	950,56	0,00
33	526	J. DE BAAT	1948.0011	10	2	115,948	8-1183645	10:22:16	1192,059	948,96	0,00
34	149	OTTO V.E.	1907.0538	21	18	128,790	9-1727987	10:33:12	1190,244	947,37	0,00
35	42	K&A DE ROOIJ	1984.9001	67	24	5	1-2119935	10:31:31	1183,427	945,77	0,00
36	58	BURGT JOHN VAN DER	1907.0732	28	12	128,566	9-1728273	10:33:47	1181,855	944,18	0,00
37	63	CLARIJS GEBR.	1940.9062	45	44	2/21	0-1569656	10:26:02	1171,701	942,58	0,00
38	44	G Haisch	1983.1526	49	21	3	9-3932620	10:35:17	1167,954	940,99	0,00
39	69	Comb De Dooij	1983.9309	48	5	119,340	1-2119617	10:27:34	1163,539	939,39	..H....	7,72
40	156	HENDRICKX ALF.	1940.0390	24	7	118,160	1-2114844	10:26:37	1162,803	937,80	0,00
41	65	J.VAN OIRSCHOT JR	1948.0844	85	7	116,215	9-3916406	10:25:03	1161,527	936,20	0,00
42	47	K&A DE ROOIJ	1984.9001	67	12	6	0-2010484	10:33:36	1160,724	934,61	0,00
43	151	J. Smits	1983.0091	50	11	2/20	1-4053982	10:29:33	1160,526	933,01	0,00
44	108	G Haisch	1983.1526	49	5	4	6-3632412	10:36:01	1160,239	931,42	0,00
45	54	C.J.M DE ROOIJ	1984.0002	14	8	3	0-2010450	10:29:32	1159,329	929,82	0,00
46	79	J. Verbraeken	1983.1186	23	21	122,292	1-1276657	10:30:35	1158,247	928,23	0,00
47	48	K&A DE ROOIJ	1984.9001	67	59	7	1-2119989	10:33:55	1157,350	926,63	0,00
48	52	K&A DE ROOIJ	1984.9001	67	6	8	1-2119939	10:33:59	1156,642	925,04	0,00
49	224	SCHRAUWEN J.	1984.0231	17	8	121,344	8-1198564	10:30:08	1154,191	923,44	..H....	2,01
50	103	HOK HUIJSMANS	1983.1518	44	31	3	1-2119552	10:33:21	1152,580	921,85	0,00
51	53	Fr. de Nijs	1983.1305	32	9	4	0-2010204	10:30:19	1151,725	920,26	0,00
52	57	K&A DE ROOIJ	1984.9001	67	28	9	1-2119954	10:34:27	1151,710	918,66	0,00
53	62	Fr. de Nijs	1983.1305	32	29	5	0-1552318	10:30:25	1150,632	917,07	0,00
54	184	C.J.M DE ROOIJ	1984.0002	14	4	4	6-1629834	10:30:33	1148,162	915,47	0,00

Prs	Vlg	Naam	NPOnr	M	G	Afstand	Ringnr	Zuiver	Snelheid	Pntn	6EHKHA	€
55	60	H.HEEREN	1984.0435	25	12	4	1-1279125	10:30:13	1148,156	913,88	0,00
56	61	F. VAN LINDEN&ZN	1948.9053	31	8	2/15	8-1183819	10:26:34	1146,255	912,28	0,00
57	75	K&A DE ROOIJ	1984.9001	67	15	10	0-2010443	10:35:00	1145,952	910,69	0,00
58	174	BURGT JOHN VAN DER	1907.0732	28	5	2/11	1-1249745	10:37:16	1145,185	909,09	0,00
59	99	Rene Mous	1983.1992	24	3	121,418	3-1316942	10:31:05	1144,549	907,50	1.H.....	2,91
60	161	H.HEEREN	1984.0435	25	2	5	8-5195670	10:30:33	1144,530	905,90	0,00
61	84	F. VAN LINDEN&ZN	1948.9053	31	7	3	1-2115485	10:27:07	1140,081	904,31	0,00
62	126	Fr. de Nijs	1983.1305	32	23	6	1-2109062	10:31:34	1138,215	902,71	0,00
63	72	CLARIJS GEBR.	1940.9062	45	5	3	0-1570092	10:29:04	1137,550	901,12	0,00
64	292	FRANS SCHETTERS	1907.0016	23	9	3	1-1248811	10:38:33	1137,074	899,52	0,00
65	66	J.VAN OIRSCHOT JR	1948.0844	85	41	2/27	1-2115433	10:27:13	1136,907	897,93	0,00
66	97	J.VAN OIRSCHOT JR	1948.0844	85	48	3	7-3719620	10:27:16	1136,351	896,33	0,00
67	179	VRIENS COMB.	1940.9020	37	15	118,486	0-1502486	10:29:29	1134,015	894,74	0,00
68	169	GOOSSENS H.	1984.0028	19	17	121,696	1-2120170	10:32:31	1131,883	893,14	0,00
69	70	Comb De Dooij	1983.9309	48	4	2/21	9-1757668	10:30:31	1131,009	891,55	3.~.~..	4,51
70	104	Comb De Dooij	1983.9309	48	36	3	1-2119611	10:30:34	1130,473	889,95	0,00
71	491	AUGUSTIJN C.	1907.0945	17	7	3	6-1593298	10:38:32	1128,448	888,36	0,00
72	74	CLARIJS GEBR.	1940.9062	45	14	4	0-1569683	10:29:55	1128,334	886,76	0,00
73	115	AUGUSTIJN F.	1907.1606	16	1	2/8	8-1164336	10:38:27	1127,797	885,17	0,00
74	100	CLARIJS GEBR.	1940.9062	45	16	5	0-1570098	10:30:07	1126,188	883,57	0,00
75	76	K&A DE ROOIJ	1984.9001	67	62	11	0-2010425	10:37:02	1125,153	881,98	0,00
76	77	K&A DE ROOIJ	1984.9001	67	49	12	0-2010507	10:37:06	1124,484	880,38	0,00
77	80	K&A DE ROOIJ	1984.9001	67	43	13	0-2010511	10:37:08	1124,150	878,79	0,00
78	112	VRIENS W.J.	1940.0861	17	10	3	9-1744430	10:29:50	1123,765	877,19	0,00
79	83	J. Verbraeken	1983.1186	23	15	2/16	7-1377957	10:33:50	1123,659	875,60	0,00
80	85	K&A DE ROOIJ	1984.9001	67	46	14	1-2119934	10:37:16	1122,815	874,00	0,00
81	82	R. Schrauwen	1983.1879	24	9	121,251	9-1758769	10:33:08	1121,308	872,41	0,00
82	105	R. Schrauwen	1983.1879	24	2	2/6	0-1583378	10:33:08	1121,308	870,81	0,00
83	91	J. Verbraeken	1983.1186	23	20	3	5-1814132	10:34:06	1120,912	869,22	0,00
84	138	F. VAN LINDEN&ZN	1948.9053	31	16	4	0-1571840	10:28:56	1120,153	867,62	0,00
85	94	K&A DE ROOIJ	1984.9001	67	57	15	9-3921240	10:37:38	1119,160	866,03	0,00
86	117	COMB VAN GENEGEN	1948.9011	25	8	116,474	9-1746504	10:29:07	1118,691	864,43	0,00
87	89	Ant. Schrauwen	1983.0750	8	1	121,257	0-1584116	10:33:28	1117,915	862,84	0,00
88	92	SCHOONEN & ZN.	1907.9138	47	3	126,073	1-1249314	10:37:48	1117,667	861,24	0,00
89	119	Ant. Schrauwen	1983.0750	8	3	2/5	9-1758872	10:33:30	1117,572	859,65	0,00
90	102	VERBRAEKEN J.C.	1940.1204	24	15	118,441	1-1264100	10:31:01	1117,188	858,05	0,00
91	95	J. Verbraeken	1983.1186	23	17	4	9-1758441	10:34:38	1115,460	856,46	0,00
92	196	SCHOONEN & ZN.	1907.9138	47	46	2/13	1-1249695	10:38:05	1114,867	854,86	0,00
93	109	Fr. Bril	1983.0059	24	10	2/10	9-3920967	10:32:14	1114,830	853,27	0,00
94	110	K&A DE ROOIJ	1984.9001	67	47	16	1-2119978	10:38:07	1114,378	851,67	0,00
95	120	J. Verbraeken	1983.1186	23	12	5	1-1276665	10:35:02	1111,405	850,08	0,00
96	113	PROP JAC.	1940.1212	18	5	4	1-2114885	10:31:27	1111,206	848,48	0,00
97	107	J.VAN OIRSCHOT JR	1948.0844	85	52	4	5-3518600	10:29:35	1111,181	846,89	0,00
98	167	BROEK H. VAN DE	1940.0012	22	11	117,961	1-1264029	10:31:11	1110,915	845,30	0,00
99	157	Rene Mous	1983.1992	24	19	2/12	1-1276810	10:34:23	1110,019	843,70	0,00
100	118	CLARIJS GEBR.	1940.9062	45	18	6	5-1796065	10:31:42	1109,477	842,11	0,00
101	236	SCHAKENBOS GEBR.	1907.9103	15	5	128,109	1-1249981	10:40:39	1107,727	840,51	0,00
102	137	VERBRAEKEN J.C.	1940.1204	24	14	2/10	9-1744753	10:32:09	1105,372	838,92	=.....	12,80
103	164	HOK HUIJSMANS	1983.1518	44	1	4	9-6083276	10:38:02	1104,825	837,32	0,00
104	180	Comb De Dooij	1983.9309	48	29	4	0-2010056	10:33:04	1104,321	835,73	0,00
105	106	R. Schrauwen	1983.1879	24	7	3	0-1583365	10:34:55	1103,115	834,13	0,00
106	385	R. Schrauwen	1983.1879	24	10	4	1-1276841	10:35:03	1101,779	832,54	0,00
107	145	J.VAN OIRSCHOT JR	1948.0844	85	22	5	1-2115432	10:30:29	1101,700	830,94	0,00
108	131	G Haisch	1983.1526	49	41	5	9-1757692	10:41:57	1101,373	829,35	0,00
109	124	Fr. Bril	1983.0059	24	13	3	1-1276415	10:33:33	1101,308	827,75	0,00

Prs	Vlg	Naam	NPOnr	M	G	Afstand	Ringnr	Zuiver	Snelheid	Pntn	6EHKHA	€
110	121	K&A DE ROOIJ	1984.9001	67	63	17	0-2010485	10:39:32	1100,594	826,16	0,00
111	214	J VAN OIRSCHOT	1948.0640	18	3	116,623	5-3518618	10:31:00	1100,213	824,56	0,00
112	132	VRIENS W.J.	1940.0861	17	13	4	9-1744404	10:32:13	1098,784	822,97	0,00
113	123	PROP JAC.	1940.1212	18	6	5	8-3832075	10:32:46	1097,629	821,37	0,00
114	143	JAC BROOS	1907.0012	12	5	129,356	7-1356173	10:43:04	1095,618	819,78	0,00
115	116	AUGUSTIJN F.	1907.1606	16	14	3	6-1593031	10:41:50	1095,138	818,18	0,00
116	147	AUGUSTIJN F.	1907.1606	16	10	4	0-1553179	10:41:59	1093,733	816,59	0,00
117	198	COMB VAN GENEZEN	1948.9011	25	12	2/8	9-1746476	10:31:35	1092,801	814,99	0,00
118	130	CLARIJS GEBR.	1940.9062	45	9	7	0-1569672	10:33:21	1092,582	813,40	0,00
119	190	Ant. Schrauwen	1983.0750	8	5	3	1-1277151	10:35:59	1092,565	811,80	0,00
120	129	J. Verbraeken	1983.1186	23	18	6	0-1583550	10:37:00	1091,889	810,21	0,00
121	122	K&A DE ROOIJ	1984.9001	67	42	18	1-1277911	10:40:37	1090,281	808,61	0,00
122	140	K&A DE ROOIJ	1984.9001	67	14	19	0-2010442	10:40:40	1089,810	807,02	0,00
123	205	PROP JAC.	1940.1212	18	3	6	1-2114879	10:33:38	1088,873	805,42	0,00
124	162	Fr. Bril	1983.0059	24	17	4	0-1583318	10:34:56	1087,449	803,83	0,00
125	260	J.H.C. Prop	1983.1194	14	2	122,046	1-1277734	10:37:23	1085,982	802,23	0,00
126	172	Fr. de Nijs	1983.1305	32	7	7	0-1583462	10:36:42	1085,907	800,64	0,00
127	374	GEILINGS J.	1984.0851	11	11	121,451	1-2120049	10:36:55	1085,190	799,04	0,00
128	152	J. DOELAND & KLZN	1907.9002	60	42	122,307	1-1249286	10:37:46	1084,599	797,45	0,00
129	176	J. Verbraeken	1983.1186	23	2	7	1-1276653	10:37:50	1083,825	795,85	0,00
130	141	CLARIJS GEBR.	1940.9062	45	12	8	6-1612783	10:34:16	1083,416	794,26	0,00
131	133	G Haisch	1983.1526	49	3	6	7-3734021	10:44:06	1081,490	792,66	0,00
132	158	VRIENS W.J.	1940.0861	17	2	5	9-1744406	10:34:03	1080,312	791,07	0,00
133	148	G Haisch	1983.1526	49	9	7	1-2132726	10:44:15	1080,130	789,47	0,00
134	199	OOSTERBOSCH J. VAN	1940.0624	23	14	117,837	0-1569732	10:34:08	1079,787	787,88	0,00
135	345	Somers-Pinxteren	1983.9104	6	3	120,656	1-1277196	10:36:54	1078,251	786,28	0,00
136	139	BOGAERT FR. VAN DEN	1940.0098	14	2	119,070	8-3806163	10:35:30	1077,561	784,69	0,00
137	237	VERBRAEKEN J.C.	1940.1204	24	17	3	1-2114892	10:34:57	1077,222	783,09	0,00
138	159	F. VAN LINDEN&ZN	1948.9053	31	22	5	1-2115484	10:33:06	1076,978	781,50	0,00
139	185	BOGAERT FR. VAN DEN	1940.0098	14	5	2/5	9-1744549	10:35:36	1076,587	779,90	0,00
140	144	K&A DE ROOIJ	1984.9001	67	16	20	0-2010420	10:42:06	1076,470	778,31	0,00
141	160	CLARIJS GEBR.	1940.9062	45	4	9	0-2005585	10:35:00	1076,194	776,71	0,00
142	153	OTTO K.	1907.0554	29	24	128,849	1-2131759	10:44:46	1075,837	775,12	0,00
143	204	JAC BROOS	1907.0012	12	6	2/9	9-1737891	10:45:19	1075,129	773,52	0,00
144	170	K&A DE ROOIJ	1984.9001	67	21	21	1-1143168	10:42:15	1075,093	771,93	0,00
145	203	J.VAN OIRSCHOT JR	1948.0844	85	69	6	8-0061154	10:33:08	1074,702	770,33	0,00
146	238	VANDENBRINKENDOCHT	1984.9002	32	17	3	1-1277826	10:42:25	1074,132	768,74	0,00
147	369	AUGUSTIJN F.	1907.1606	16	13	5	1-1249321	10:44:16	1072,794	767,15	0,00
148	150	G Haisch	1983.1526	49	28	8	2-0271476	10:45:27	1069,369	765,55	0,00
149	154	OTTO V.E.	1907.0538	21	4	2/8	7-1344824	10:45:29	1068,904	763,96	0,00
150	178	G Haisch	1983.1526	49	40	9	1-2132710	10:45:35	1068,186	762,36	0,00
151	165	J. Smits	1983.0091	50	1	3	9-3920975	10:38:43	1066,977	760,77	0,00
152	265	J. DOELAND & KLZN	1907.9002	60	35	2/6	1-1249296	10:39:39	1066,782	759,17	0,00
153	235	OTTO K.	1907.0554	29	15	2/11	9-1728237	10:45:49	1066,487	757,58	0,00
154	280	OTTO V.E.	1907.0538	21	2	3	1-1250178	10:45:47	1066,249	755,98	0,00
155	177	J.H.C. van Opedorp	1983.1941	37	29	121,175	8-3811551	10:38:47	1064,961	754,39	0,00
156	181	HENDRICKX ALF.	1940.0390	24	20	2/14	1-1263814	10:36:06	1063,548	752,79	0,00
157	166	Rene Mous	1983.1992	24	6	3	1-1279194	10:39:12	1063,201	751,20	0,00
158	175	VRIENS W.J.	1940.0861	17	12	6	9-1744413	10:35:53	1062,450	749,60	0,00
159	240	F. VAN LINDEN&ZN	1948.9053	31	1	6	9-1746454	10:34:35	1062,400	748,01	0,00
160	186	CLARIJS GEBR.	1940.9062	45	24	10	8-1182182	10:36:27	1062,193	746,41	0,00
161	269	H.HEEREN	1984.0435	25	17	6	9-1759737	10:38:45	1062,023	744,82	0,00
162	215	Fr. Bril	1983.0059	24	3	5	0-1583301	10:37:37	1061,539	743,22	0,00
163	262	MULDERS A.J.	1907.1614	14	5	126,901	0-1554112	10:44:33	1061,492	741,63	0,00
164	171	HOK HUIJSMANS	1983.1518	44	39	5	1-1276571	10:42:53	1059,370	740,03	0,00

Prs	Vlg	Naam	NPOnr	M	G	Afstand	Ringnr	Zuiver	Snelheid	Pntn	6EHKHA	€
165	173	J. Smits	1983.0091	50	45	4	1-1277100	10:39:38	1058,445	738,44	0,00
166	168	Rene Mous	1983.1992	24	5	4	1-2119856	10:39:44	1058,259	736,84	0,00
167	188	BROEK H. VAN DE	1940.0012	22	17	2/11	0-1569815	10:36:30	1057,943	735,25	0,00
168	290	Rene Mous	1983.1992	24	1	5	8-3811504	10:39:51	1057,184	733,65	1.....	0,20
169	294	GOOSSENS H.	1984.0028	19	2	2/11	0-1584422	10:40:13	1056,238	732,06	0,00
170	200	K&A DE ROOIJ	1984.9001	67	2	22	0-2010473	10:44:29	1054,998	730,46	0,00
171	187	HOK HUIJSMANS	1983.1518	44	11	6	9-3920726	10:43:30	1053,857	728,87	0,00
172	209	Fr. de Nijs	1983.1305	32	8	8	0-2010215	10:40:17	1052,154	727,27	0,00
173	254	J. Smits	1983.0091	50	26	5	0-1549399	10:40:22	1051,717	725,68	0,00
174	222	BURGT JOHN VAN DER	1907.0732	28	2	3	9-1727594	10:47:24	1050,377	724,08	0,00
175	219	VRIENS W.J.	1940.0861	17	6	7	0-1570109	10:37:12	1049,982	722,49	0,00
176	259	J. Verbraeken	1983.1186	23	6	8	9-1758419	10:41:29	1049,863	720,89	0,00
177	241	J.H.C. van Opdorp	1983.1941	37	34	2/8	9-3920859	10:40:40	1047,621	719,30	0,00
178	201	G Haisch	1983.1526	49	43	10	7-3734012	10:48:01	1047,056	717,70	0,00
179	245	VRIENS COMB.	1940.9020	37	32	2/12	1-1263984	10:38:11	1046,847	716,11	0,00
180	212	Comb De Dooij	1983.9309	48	9	5	1-2119637	10:39:06	1045,927	714,51	0,00
181	182	HENDRICKX ALF.	1940.0390	24	3	3	1-2114816	10:38:06	1044,741	712,92	0,00
182	193	HENDRICKX ALF.	1940.0390	24	23	4	1-1263821	10:38:08	1044,433	711,32	0,00
183	246	GER PIJNEN	1940.0005	12	11	117,948	1-1257617	10:38:01	1043,636	709,73	0,00
184	248	C.J.M DE ROOIJ	1984.0002	14	6	5	0-2010407	10:41:10	1043,230	708,13	0,00
185	192	BOGAERT FR. VAN DEN	1940.0098	14	4	3	7-1363227	10:39:20	1041,433	706,54	0,00
186	191	CLARIJS GEBR.	1940.9062	45	1	11	8-3806273	10:38:42	1041,174	704,94	0,00
187	206	HOK HUIJSMANS	1983.1518	44	12	7	9-3920706	10:45:07	1039,673	703,35	0,00
188	233	BROEK H. VAN DE	1940.0012	22	15	3	9-1758407	10:38:29	1039,453	701,75	0,00
189	231	A. Verbiest	1983.2017	16	16	122,018	8-3811548	10:42:27	1038,890	700,16	0,00
190	496	Ant. Schrauwen	1983.0750	8	8	4	1-1277171	10:41:47	1038,303	698,56	0,00
191	216	CLARIJS GEBR.	1940.9062	45	41	12	0-1569665	10:39:01	1038,283	696,97	0,00
192	197	BOGAERT FR. VAN DEN	1940.0098	14	11	4	1-1263609	10:39:42	1038,104	695,37	0,00
193	194	HENDRICKX ALF.	1940.0390	24	15	5	1-2114845	10:38:51	1037,858	693,78	0,00
194	208	HENDRICKX ALF.	1940.0390	24	19	6	1-1263803	10:38:51	1037,858	692,19	0,00
195	324	Comb Meesters	1983.9317	18	13	121,705	0-2010365	10:42:17	1037,721	690,59	0,00
196	353	SCHOONEN & ZN.	1907.9138	47	24	3	1-1249341	10:46:31	1037,495	689,00	0,00
197		BOGAERT FR. VAN DEN	1940.0098	14	1	5	8-3806164	10:39:47	1037,350	687,40	0,00
198	264	COMB VAN GENEKEN	1948.9011	25	9	3	9-3916467	10:37:17	1037,326	685,81	0,00
199	286	OOSTERBOSCH J. VAN	1940.0624	23	1	2/8	7-1363301	10:38:45	1035,961	684,21	0,00
200	202	K&A DE ROOIJ	1984.9001	67	56	23	0-2010483	10:46:41	1035,924	682,62	0,00
201	221	G Haisch	1983.1526	49	11	11	8-3832685	10:49:25	1035,274	681,02	0,00
202	239	K&A DE ROOIJ	1984.9001	67	35	24	1-2119924	10:46:50	1034,648	679,43	0,00
203	207	J.VAN OIRSCHOT JR	1948.0844	85	76	7	1-2115479	10:37:22	1034,215	677,83	0,00
204	380	JAC BROOS	1907.0012	12	12	3	0-1562946	10:50:08	1033,745	676,24	0,00
205	261	PROP JAC.	1940.1212	18	7	7	1-2114877	10:39:27	1033,533	674,64	0,00
206	217	HOK HUIJSMANS	1983.1518	44	7	8	1-2119506	10:45:50	1033,507	673,05	0,00
207	228	J.VAN OIRSCHOT JR	1948.0844	85	11	8	8-3806911	10:37:27	1033,449	671,45	0,00
208	278	HENDRICKX ALF.	1940.0390	24	1	7	0-1569901	10:39:21	1033,320	669,86	0,00
209	218	Fr. de Nijs	1983.1305	32	4	9	7-3724500	10:42:27	1032,744	668,26	0,00
210	390	van de Burgt	1940.1158	55	47	117,634	9-1744620	10:39:00	1031,879	666,67	0,00
211	220	D. ADRIAANSEN	1984.0770	12	3	120,909	0-1584354	10:42:11	1031,797	665,07	0,00
212	285	Comb De Dooij	1983.9309	48	45	6	1-2119640	10:40:43	1031,315	663,48	0,00
213	227	Comb C.J.van Haften	1983.9001	40	13	121,241	9-1758846	10:42:36	1030,962	661,88	0,00
214	250	J VAN OIRSCHOT	1948.0640	18	9	2/10	9-1746530	10:38:11	1030,386	660,29	0,00
215	327	Fr. Brill	1983.0059	24	16	6	0-1583494	10:41:08	1029,394	658,69	0,00
216	229	CLARIJS GEBR.	1940.9062	45	35	13	0-1569673	10:40:07	1028,362	657,10	0,00
217	252	HOK HUIJSMANS	1983.1518	44	6	9	1-2119560	10:46:35	1027,132	655,50	0,00
218	242	Fr. de Nijs	1983.1305	32	1	10	7-1377915	10:43:22	1024,746	653,91	0,00
219	383	VRIENS W.J.	1940.0861	17	5	8	7-1363372	10:39:59	1024,566	652,31	0,00

Prs	Vlg	Naam	NPOnr	M	G	Afstand	Ringnr	Zuiver	Snelheid	Pntn	6EHKHA	€
220	318	D. ADRIAANSEN	1984.0770	12	1	2/6	1-1279041	10:43:04	1024,077	650,72	0,00
221	255	G Haisch	1983.1526	49	18	12	0-2027711	10:50:47	1024,025	649,12	0,00
222	223	BURGT JOHN VAN DER	1907.0732	28	22	4	1-1249760	10:50:35	1023,751	647,53	0,00
223	394	BURGT JOHN VAN DER	1907.0732	28	26	5	1-1276616	10:50:39	1023,208	645,93	0,00
224	225	SCHRAUWEN J.	1984.0231	17	2	2/10	9-1759555	10:43:39	1022,705	644,34	0,00
225	243	SCHRAUWEN J.	1984.0231	17	3	3	0-1583273	10:43:40	1022,561	642,74	0,00
226	465	C. HOPPENBROUWERS	1907.0002	17	1	129,141	0-1563362	10:51:21	1022,091	641,15	0,00
227	249	Comb C.J.van Haaften	1983.9001	40	32	2/9	9-1758848	10:43:38	1021,982	639,55	0,00
228	267	J.VAN OIRSCHOT JR	1948.0844	85	64	9	1-2115434	10:38:45	1021,639	637,96	0,00
229	232	CLARIJS GEBR.	1940.9062	45	11	14	6-1612785	10:40:53	1021,559	636,36	0,00
230	309	C. OPENNEER	1907.0988	13	13	128,813	8-3800601	10:51:09	1021,109	634,77	0,00
231		A. Verbiest	1983.2017	16	4	2/2	0-1583778	10:44:32	1020,783	633,17	0,00
232	296	CLARIJS GEBR.	1940.9062	45	8	15	6-1613235	10:41:21	1017,461	631,58	0,00
233	244	BROEK H. VAN DE	1940.0012	22	3	4	6-1851286	10:40:59	1017,048	629,98	0,00
234	455	A.H. MARTENS	1948.1017	11	8	116,644	1-2115490	10:39:48	1016,064	628,39	0,00
235	283	OTTO K.	1907.0554	29	13	3	9-1728201	10:51:50	1015,895	626,79	0,00
236	279	SCHAKENBOS GEBR.	1907.9103	15	14	2/7	1-1249968	10:51:07	1015,795	625,20	0,00
237	266	VERBRAEKEN J.C.	1940.1204	24	1	4	1-1264079	10:41:47	1014,191	623,60	0,00
238	429	VANDENBRINKENDOCHT	1984.9002	32	2	4	0-1584231	10:49:28	1013,291	622,01	0,00
239	276	K&A DE ROOIJ	1984.9001	67	38	25	0-2010496	10:49:25	1013,165	620,41	0,00
240	251	F. VAN LINDEN&ZN	1948.9053	31	27	7	1-2115483	10:39:55	1013,093	618,82	0,00
241	328	J.H.C. van Opdorp	1983.1941	37	31	3	0-2010090	10:44:41	1012,462	617,22	0,00
242	297	Fr. de Nijs	1983.1305	32	19	11	8-3811387	10:44:56	1011,360	615,63	0,00
243	329	SCHRAUWEN J.	1984.0231	17	5	4	6-1631148	10:45:00	1011,199	614,04	0,00
244	253	BROEK H. VAN DE	1940.0012	22	18	5	1-1264064	10:41:53	1009,217	612,44	0,00
245	313	VRIENS COMB.	1940.9020	37	27	3	0-1518604	10:42:37	1007,388	610,85	0,00
246		GER PIJNEN	1940.0005	12	5	2/2	1-1257613	10:42:08	1006,957	609,25	0,00
247	308	A. Stuijts	1983.1046	14	14	121,309	1-1277749	10:45:32	1006,433	607,66	0,00
248	256	C.J.M DE ROOIJ	1984.0002	14	2	6	9-1759539	10:45:26	1006,271	606,06	0,00
249	268	Comb C.J.van Haaften	1983.9001	40	24	3	0-1583710	10:45:40	1004,761	604,47	0,00
250	326	J VAN OIRSCHOT	1948.0640	18	15	3	1-1265815	10:41:24	1001,912	602,87	0,00
251	277	F. VAN LINDEN&ZN	1948.9053	31	25	8	1-1265545	10:41:14	1001,617	601,28	0,00
252	362	HOK HUIJSMANS	1983.1518	44	18	10	0-2010124	10:49:43	1001,326	599,68	0,00
253	396	BROEK H. VAN DE	1940.0012	22	19	6	0-1569822	10:42:53	1000,656	598,09	0,00
254	257	J. Smits	1983.0091	50	20	6	1-1277340	10:46:16	1000,547	596,49	0,00
255	272	G Haisch	1983.1526	49	1	13	0-2027671	10:53:45	1000,428	594,90	0,00
256	418	C.J.M DE ROOIJ	1984.0002	14	10	7	0-2010462	10:46:09	1000,318	593,30	0,00
257	258	J. Smits	1983.0091	50	35	7	0-1583294	10:46:19	1000,135	591,71	0,00
258	275	J. Smits	1983.0091	50	30	8	1-1277075	10:46:20	999,998	590,11	0,00
259	302	J. Verbraeken	1983.1186	23	13	9	0-1583534	10:47:25	998,978	588,52	0,00
260	287	J.H.C. Prop	1983.1194	14	11	2/7	1-1277730	10:47:45	994,267	586,92	0,00
261	379	PROP JAC.	1940.1212	18	16	8	1-2114873	10:44:01	993,876	585,33	0,00
262	460	MULDERS A.J.	1907.1614	14	1	2/3	8-1164003	10:52:45	993,357	583,73	0,00
263	314	S. Broosus	1983.1640	12	5	123,085	9-1759029	10:49:00	992,619	582,14	0,00
264	502	COMB VAN GENEKEN	1948.9011	25	1	4	9-3916466	10:42:22	992,398	580,54	0,00
265	426	J. DOELAND & KLZN	1907.9002	60	44	3	1-2134736	10:48:16	992,211	578,95	0,00
266	288	VERBRAEKEN J.C.	1940.1204	24	19	5	0-2005679	10:44:25	991,826	577,35	0,00
267	270	J.VAN OIRSCHOT JR	1948.0844	85	60	10	0-2030587	10:42:12	991,566	575,76	0,00
268	352	Comb C.J.van Haaften	1983.9001	40	21	4	8-1196489	10:47:19	991,207	574,16	0,00
269	298	H.HEEREN	1984.0435	25	8	7	0-1584389	10:47:06	989,395	572,57	0,00
270	282	J.VAN OIRSCHOT JR	1948.0844	85	50	11	9-3916419	10:42:32	988,754	570,97	0,00
271	359	Jan van Der Laan	1983.0009	26	20	125,873	1-1257364	10:52:20	988,551	569,38	0,00
272	273	G Haisch	1983.1526	49	39	14	0-2027700	10:55:20	988,274	567,78	0,00
273	274	G Haisch	1983.1526	49	38	15	1-2132724	10:55:23	987,895	566,19	0,00
274	281	G Haisch	1983.1526	49	47	16	7-3734025	10:55:24	987,769	564,59	0,00

Prs	Vlg	Naam	NPOnr	M	G	Afstand	Ringnr	Zuiver	Snelheid	Pntn	6EHKHA	€
275	284	J. Smits	1983.0091	50	42	9	1-2119828	10:47:57	986,849	563,00	0,00
276	311	K&A DE ROOIJ	1984.9001	67	9	26	9-3933699	10:52:56	985,315	561,40	0,00
277	315	F. VAN LINDEN&ZN	1948.9053	31	5	9	1-1265552	10:43:19	983,980	559,81	0,00
278	312	HENDRICKX ALF.	1940.0390	24	16	8	0-2028054	10:45:15	982,621	558,21	0,00
279	321	SCHAKENBOS GEBR.	1907.9103	15	3	3	1-1249969	10:55:25	982,303	556,62	0,00
280	332	OTTO V.E.	1907.0538	21	13	4	0-1554208	10:56:07	982,221	555,02	0,00
281	289	G Haisch	1983.1526	49	45	17	1-2132730	10:56:19	980,874	553,43	0,00
282	304	J.VAN OIRSCHOT JR	1948.0844	85	47	12	9-3916413	10:43:32	980,413	551,83	0,00
283	386	OTTO K.	1907.0554	29	8	4	1-2131747	10:56:26	980,340	550,24	0,00
284	305	J. Smits	1983.0091	50	2	10	9-1758394	10:48:54	979,282	548,64	0,00
285	307	Comb De Dooij	1983.9309	48	2	7	0-2010035	10:46:56	978,734	547,05	2.....	0,40
286	299	OOSTERBOSCH J. VAN	1940.0624	23	18	3	0-1569744	10:45:28	978,199	545,45	0,00
287	300	J.H.C. Prop	1983.1194	14	1	3	0-1583618	10:49:46	978,196	543,86	0,00
288	317	VERBRAEKEN J.C.	1940.1204	24	12	6	8-3850974	10:46:06	978,040	542,26	0,00
289	303	G Haisch	1983.1526	49	12	18	1-2132711	10:56:43	977,895	540,67	0,00
290	337	Rene Mous	1983.1992	24	13	6	0-1584006	10:49:17	976,941	539,07	0,00
291		MARTENS B.	1984.0907	12	5	119,302	0-2010576	10:47:08	976,814	537,48	0,00
292	360	FRANS SCHETTERS	1907.0016	23	23	4	1-1248805	10:57:12	976,662	535,89	0,00
293	348	LINDERS J.E.	1907.0597	10	4	126,490	9-1728076	10:54:31	976,632	534,29	0,00
294	295	GOOSSENS H.	1984.0028	19	5	3	1-1279009	10:49:41	976,043	532,70	0,00
295	349	GOOSSENS H.	1984.0028	19	6	4	0-1584435	10:49:42	975,912	531,10	0,00
296	334	CLARIJS GEBR.	1940.9062	45	19	16	7-1362922	10:46:19	975,809	529,51	0,00
297	301	Fr. de Nijs	1983.1305	32	17	12	7-3724511	10:49:20	975,570	527,91	0,00
298	364	H.HEEREN	1984.0435	25	3	8	0-1584390	10:49:01	974,104	526,32	0,00
299	402	OOSTERBOSCH J. VAN	1940.0624	23	5	4	9-3915461	10:45:59	974,021	524,72	0,00
300	323	J.H.C. Prop	1983.1194	14	5	4	8-1196553	10:50:20	973,773	523,13	0,00
301	306	Fr. de Nijs	1983.1305	32	6	13	1-1276922	10:49:35	973,612	521,53	0,00
302	322	J. Verbraeken	1983.1186	23	7	10	0-1583556	10:50:43	972,755	519,94	0,00
303	381	G Haisch	1983.1526	49	16	19	0-2027683	10:57:38	971,136	518,34	0,00
304	320	J.VAN OIRSCHOT JR	1948.0844	85	2	13	7-3719590	10:44:41	970,993	516,75	0,00
305	343	J. Smits	1983.0091	50	46	11	1-1277074	10:49:58	970,923	515,15	0,00
306	310	Fr. de Nijs	1983.1305	32	25	14	1-2119804	10:49:57	970,755	513,56	0,00
307	336	Comb De Dooij	1983.9309	48	15	8	9-3920825	10:47:58	970,509	511,96	0,00
308	319	A. Stuijts	1983.1046	14	8	2/6	1-1277743	10:50:00	970,470	510,37	0,00
309	391	C. OPENNEER	1907.0988	13	11	2/5	0-1553987	10:57:44	970,464	508,77	0,00
310	316	Fr. de Nijs	1983.1305	32	2	15	8-3811390	10:50:01	970,237	507,18	0,00
311	347	K&A DE ROOIJ	1984.9001	67	13	27	0-2010453	10:55:01	969,527	505,58	0,00
312	340	HENDRICKX ALF.	1940.0390	24	22	9	9-1744788	10:46:53	969,453	503,99	0,00
313	341	VRIENS COMB.	1940.9020	37	1	4	0-1518605	10:47:14	969,340	502,39	0,00
314	405	S. Broosus	1983.1640	12	4	2/4	1-1276701	10:52:20	966,634	500,80	0,00
315	382	F. VAN LINDEN&ZN	1948.9053	31	28	10	1-1265592	10:45:27	966,553	499,20	0,00
316	335	Fr. de Nijs	1983.1305	32	21	16	1-1276919	10:50:31	966,372	497,61	0,00
317	331	VERBRAEKEN J.C.	1940.1204	24	3	7	9-1744758	10:47:35	966,205	496,01	0,00
318	521	D. ADRIAANSEN	1984.0770	12	5	3	1-1279043	10:50:16	965,216	494,42	0,00
319	591	A. Stuijts	1983.1046	14	13	3	1-1277748	10:51:05	962,132	492,82	0,00
320	373	J.VAN OIRSCHOT JR	1948.0844	85	10	14	8-3806928	10:45:48	962,017	491,23	0,00
321	346	SCHAKENBOS GEBR.	1907.9103	15	2	4	0-1554199	10:58:15	961,416	489,63	0,00
322	467	J. Verbraeken	1983.1186	23	22	11	7-3724841	10:52:15	961,034	488,04	0,00
323	325	J.H.C. Prop	1983.1194	14	7	5	1-1277708	10:52:03	960,616	486,44	0,00
324		Comb Meesters	1983.9317	18	18	2/2	1-2119756	10:51:42	960,593	484,85	0,00
325	354	J.H.C. Prop	1983.1194	14	8	6	1-1277689	10:52:04	960,490	483,25	0,00
326	351	J VAN OIRSCHOT	1948.0640	18	8	4	9-6162076	10:46:33	959,462	481,66	0,00
327	338	Fr. Bril	1983.0059	24	12	7	0-1583302	10:49:45	958,292	480,06	0,00
328	503	J.H.C. van Opedorp	1983.1941	37	13	4	0-2010083	10:51:36	957,147	478,47	0,00
329	350	SCHRAUWEN J.	1984.0231	17	17	5	6-1630133	10:52:03	955,088	476,87	0,00

Prs	Vlg	Naam	NPOnr	M	G	Afstand	Ringnr	Zuiver	Snelheid	Pntn	6EHKHA	€
330	368	HUGENS FR.	1940.0608	12	12	118,204	9-1744698	10:48:46	955,058	475,28	0,00
331	407	VERBRAEKEN J.C.	1940.1204	24	2	8	0-2005676	10:49:10	953,884	473,68	0,00
332	404	OTTO V.E.	1907.0538	21	3	5	8-5112503	11:00:01	953,851	472,09	0,00
333	427	HEIJST C.A. VAN	1907.0198	16	3	130,796	0-2000435	11:02:09	953,670	470,49	0,00
334	469	CLARIJS GEBR.	1940.9062	45	17	17	0-1569663	10:49:08	953,668	468,90	0,00
335	415	Fr. de Nijs	1983.1305	32	32	17	1-2119805	10:52:35	950,718	467,30	0,00
336	342	Comb De Dooij	1983.9309	48	10	9	9-3920850	10:50:32	950,666	465,71	0,00
337	339	Rene Mous	1983.1992	24	10	7	0-1584416	10:52:45	950,431	464,11	0,00
338	480	Fr. Bril	1983.0059	24	15	8	0-2010227	10:50:47	950,419	462,52	0,00
339	432	Rene Mous	1983.1992	24	8	8	7-1379930	10:52:47	950,183	460,93	0,00
340	414	HENDRICKX ALF.	1940.0390	24	24	10	1-1263801	10:49:22	950,095	459,33	0,00
341	370	VRIENS COMB.	1940.9020	37	18	5	0-1502478	10:49:43	950,039	457,74	0,00
342	355	Comb De Dooij	1983.9309	48	6	10	0-1583141	10:50:38	949,909	456,14	0,00
343	344	J. Smits	1983.0091	50	12	12	1-1277061	10:52:46	949,645	454,55	0,00
344	420	J. Smits	1983.0091	50	47	13	0-1583261	10:52:47	949,522	452,95	0,00
345		Somers-Pinxteren	1983.9104	6	6	2/2	1-1277190	10:52:06	949,302	451,36	0,00
346	412	SCHAKENBOS GEBR.	1907.9103	15	11	5	1-1249999	10:59:58	949,187	449,76	0,00
347	356	K&A DE ROOIJ	1984.9001	67	3	28	0-2010492	10:57:50	948,969	448,17	0,00
348	622	LINDERS J.E.	1907.0597	10	8	2/3	1-1249472	10:58:23	948,321	446,57	0,00
349	392	GOOSSENS H.	1984.0028	19	16	5	1-1279016	10:53:25	947,667	444,98	0,00
350	492	SCHRAUWEN J.	1984.0231	17	1	6	8-1198560	10:53:05	947,382	443,38	0,00
351	393	J VAN OIRSCHOT	1948.0640	18	14	5	1-1265823	10:48:07	947,252	441,79	0,00
352	367	Comb C.J.van Haaften	1983.9001	40	31	5	1-1276372	10:53:14	945,473	440,19	0,00
353	442	SCHOONEN & ZN.	1907.9138	47	15	4	1-1249322	10:58:40	943,189	438,60	0,00
354		J.H.C. Prop	1983.1194	14	14	7	1-1277721	10:54:24	943,170	437,00	0,00
355	445	Comb De Dooij	1983.9309	48	1	11	9-3920849	10:51:46	941,417	435,41	0,50
356	366	K&A DE ROOIJ	1984.9001	67	20	29	0-2010510	10:58:55	941,292	433,81	0,00
357	358	T. Buijzen	1983.1968	41	6	120,782	9-1758135	10:53:21	941,033	432,22	0,00
358	433	T. Buijzen	1983.1968	41	22	2/10	1-1276477	10:53:23	940,789	430,62	0,00
359	406	Jan van Der Laan	1983.0009	26	7	2/4	1-1257354	10:58:51	940,420	429,03	0,00
360	436	FRANS SCHETTERS	1907.0016	23	4	5	0-1584063	11:02:21	940,042	427,43	0,00
361	363	Ben De Baat	1983.0004	29	23	116,658	1-2119478	10:49:06	940,035	425,84	0,00
362	365	HOK HUIJSMANS	1983.1518	44	4	11	1-2119553	10:58:02	938,728	424,24	0,00
363	425	Ben De Baat	1983.0004	29	14	2/7	8-3806792	10:49:21	938,145	422,65	0,00
364	389	H.HEEREN	1984.0435	25	16	9	8-1198293	10:53:51	937,564	421,05	0,00
365	398	HOK HUIJSMANS	1983.1518	44	26	12	0-1583260	10:58:14	937,319	419,46	0,00
366	378	K&A DE ROOIJ	1984.9001	67	1	30	9-1613983	10:59:39	936,165	417,86	0,00
367	452	Comb C.J.van Haaften	1983.9001	40	27	6	1-1173858	10:54:33	935,864	416,27	0,00
368	371	HUGENS FR.	1940.0608	12	8	2/7	0-1569863	10:51:30	934,421	414,67	0,00
369	413	AUGUSTIJN F.	1907.1606	16	2	6	9-1728336	11:01:58	934,158	413,08	0,00
370	387	VRIENS COMB.	1940.9020	37	7	6	1-1297120	10:51:53	933,816	411,48	0,00
371	401	HUGENS FR.	1940.0608	12	10	3	9-1744700	10:51:38	933,437	409,89	0,00
372	583	GOOSSENS MEVR.	1940.1239	10	3	117,743	1-1263582	10:51:10	933,256	408,29	0,00
373	375	J.VAN OIRSCHOT JR	1948.0844	85	28	15	6-1615020	10:49:40	932,180	406,70	0,00
374		GEILINGS J.	1984.0851	11	9	2/2	1-2120073	10:55:18	932,086	405,10	0,00
375	384	J.VAN OIRSCHOT JR	1948.0844	85	25	16	0-2006189	10:49:45	931,558	403,51	0,00
376	377	Ronald Geerdink	1983.1313	45	7	121,798	1-1277468	10:55:57	930,109	401,91	0,00
377	435	Ronald Geerdink	1983.1313	45	43	2/5	0-2010341	10:55:58	929,990	400,32	0,00
378	411	K&A DE ROOIJ	1984.9001	67	34	31	0-2010421	11:00:40	929,150	398,72	0,00
379	456	PROP JAC.	1940.1212	18	11	9	1-2114880	10:52:19	929,084	397,13	0,00
380	447	JAC BROOS	1907.0012	12	11	4	9-1737900	11:04:14	929,059	395,53	0,00
381	403	G Haisch	1983.1526	49	23	20	0-1553272	11:03:49	927,877	393,94	0,00
382	461	F. VAN LINDEN&ZN	1948.9053	31	6	11	1-1265575	10:50:31	927,536	392,34	0,00
383	555	VRIENS W.J.	1940.0861	17	17	9	9-1744434	10:52:01	927,500	390,75	0,00
384	388	J.VAN OIRSCHOT JR	1948.0844	85	85	17	1-2115417	10:50:30	925,991	389,15	0,00

Prs	Vlg	Naam	NPOnr	M	G	Afstand	Ringnr	Zuiver	Snelheid	Pntn	6EHKHA	€
385	490	R. Schrauwen	1983.1879	24	3	5	9-1758794	10:55:57	925,932	387,56	0,00
386	439	OTTO K.	1907.0554	29	12	5	1-2131770	11:04:12	925,642	385,96	0,00
387	397	VRIENS COMB.	1940.9020	37	37	7	0-1450262	10:53:05	925,067	384,37	0,00
388	464	J.VAN OIRSCHOT JR	1948.0844	85	19	18	0-2006181	10:50:44	924,273	382,78	0,00
389	423	H.HEEREN	1984.0435	25	19	10	5-1815059	10:55:50	923,351	381,18	0,00
390	409	van de Burgt	1940.1158	55	25	2/7	7-1377512	10:52:26	923,104	379,59	0,00
391	419	C. OPENNEER	1907.0988	13	1	3	9-1728153	11:04:33	923,059	377,99	0,00
392	395	GOOSSENS H.	1984.0028	19	12	6	8-3850969	10:56:53	922,757	376,40	0,00
393	417	J VAN OIRSCHOT	1948.0640	18	7	6	7-1364962	10:51:24	922,647	374,80	0,00
394	437	BURGT JOHN VAN DER	1907.0732	28	3	6	1-1249759	11:04:27	921,951	373,21	0,00
395	408	GOOSSENS H.	1984.0028	19	18	7	0-1584445	10:57:05	921,360	371,61	0,00
396	400	BROEK H. VAN DE	1940.0012	22	4	7	1-1263792	10:53:04	921,088	370,02	0,00
397	518	VRIENS COMB.	1940.9020	37	10	8	1-1223714	10:53:39	920,992	368,42	0,00
398	399	HOK HUIJSMANS	1983.1518	44	16	13	9-3920713	11:00:36	920,959	366,83	0,00
399	416	HOK HUIJSMANS	1983.1518	44	34	14	9-3932662	11:00:36	920,959	365,23	0,00
400	581	BROEK H. VAN DE	1940.0012	22	6	8	1-1264058	10:53:09	920,489	363,64	0,00
401	422	HUGENS FR.	1940.0608	12	11	4	1-1263726	10:53:26	920,355	362,04	0,00
402	505	OOSTERBOSCH J. VAN	1940.0624	23	10	5	1-1263922	10:53:06	919,907	360,45	0,00
403	438	G Haisch	1983.1526	49	33	21	0-1553276	11:05:03	919,706	358,85	0,00
404	559	OTTO V.E.	1907.0538	21	11	6	1-1250188	11:05:04	919,462	357,26	0,00
405	551	S. Broosus	1983.1640	12	6	3	7-1378334	10:59:00	918,543	355,66	0,00
406	478	Jan van Der Laan	1983.0009	26	23	3	1-1257369	11:02:03	918,461	354,07	0,00
407	579	VERBRAEKEN J.C.	1940.1204	24	10	9	6-1612997	10:54:01	918,026	352,47	0,00
408	430	GOOSSENS H.	1984.0028	19	9	8	1-1279005	10:57:34	918,000	350,88	0,00
409	410	van de Burgt	1940.1158	55	6	3	0-1569947	10:53:09	917,942	349,28	0,00
410	453	van de Burgt	1940.1158	55	22	4	0-1569962	10:53:10	917,823	347,69	0,00
411	441	K&A DE ROOIJ	1984.9001	67	40	32	0-2010437	11:02:22	917,651	346,09	0,00
412	454	SCHAKENBOS GEBR.	1907.9103	15	13	6	0-1554172	11:04:39	917,355	344,50	0,00
413	578	AUGUSTIJN F.	1907.1606	16	5	7	1-1250005	11:04:31	917,084	342,90	0,00
414	497	HENDRICKX ALF.	1940.0390	24	14	11	9-1744780	10:53:56	916,444	341,31	0,00
415	543	Fr. de Nijs	1983.1305	32	31	18	1-2119812	10:57:22	916,362	339,71	0,00
416	431	HOK HUIJSMANS	1983.1518	44	10	15	1-2119543	11:01:17	916,342	338,12	0,00
417	434	J VAN OIRSCHOT	1948.0640	18	16	7	5-1798576	10:52:19	916,004	336,52	0,00
418		C.J.M DE ROOIJ	1984.0002	14	7	8	0-1535536	10:57:25	915,206	334,93	0,00
419	604	C. OPENNEER	1907.0988	13	6	4	8-3800605	11:05:48	914,865	333,33	0,00
420	421	J. Smits	1983.0091	50	4	14	0-1583254	10:57:39	914,685	331,74	0,00
421	443	J. Smits	1983.0091	50	17	15	1-1277072	10:57:40	914,571	330,14	0,00
422	509	HUGENS FR.	1940.0608	12	5	5	0-1569861	10:54:18	914,186	328,55	0,00
423	444	H.HEEREN	1984.0435	25	9	11	6-1631571	10:57:14	913,576	326,95	0,00
424	450	Felix Rommers	1983.0007	21	12	126,988	1-1257506	11:04:09	912,595	325,36	0,00
425	486	Ben De Baat	1983.0004	29	1	3	1-2075703	10:52:51	912,463	323,76	0,00
426	451	J. DOELAND & KLZN	1907.9002	60	22	4	1-1249210	10:59:11	911,489	322,17	0,00
427	428	HEIJST C.A. VAN	1907.0198	16	10	2/6	0-2000424	11:08:32	911,257	320,57	0,00
428	474	HEIJST C.A. VAN	1907.0198	16	9	3	9-3933873	11:08:33	911,151	318,98	0,00
429	458	VANDENBRINKENDOCHT	1984.9002	32	22	5	1-1549379	11:03:30	910,621	317,38	0,00
430	481	GOOSSENS H.	1984.0028	19	14	9	0-2010419	10:58:44	909,992	315,79	0,00
431	485	HOK HUIJSMANS	1983.1518	44	5	16	1-2119559	11:02:17	909,667	314,19	0,00
432	488	Rene Mous	1983.1992	24	2	9	1-1276804	10:58:33	909,154	312,60	0,00
433	459	T. Buijzen	1983.1968	41	26	3	1-1276476	10:57:53	908,930	311,00	0,00
434	466	J VAN OIRSCHOT	1948.0640	18	2	8	6-1614983	10:53:26	908,040	309,41	0,00
435	470	Ronald Geerdink	1983.1313	45	24	3	1-1277441	10:59:09	907,922	307,81	0,00
436	482	FRANS SCHETTERS	1907.0016	23	5	6	0-1547023	11:07:13	907,873	306,22	0,00
437	463	BURGT JOHN VAN DER	1907.0732	28	23	7	0-1553571	11:06:38	907,739	304,63	0,00
438	440	G Haisch	1983.1526	49	24	22	8-3832694	11:06:57	907,395	303,03	0,00
439	508	OTTO K.	1907.0554	29	17	6	9-1728226	11:07:01	907,283	301,44	0,00

Prs	Vlg	Naam	NPOnr	M	G	Afstand	Ringnr	Zuiver	Snelheid	Pntn	6EHKHA	€
440	477	G Haisch	1983.1526	49	42	23	7-3734006	11:06:59	907,182	299,84	0,00
441	462	K&A DE ROOIJ	1984.9001	67	18	33	7-3724652	11:04:03	906,542	298,25	0,00
442	446	SCHOONEN & ZN.	1907.9138	47	47	5	1-1249374	11:04:09	906,021	296,65	0,00
443	494	J. Smits	1983.0091	50	6	16	0-1519050	10:58:56	905,921	295,06	0,00
444	514	H.HEEREN	1984.0435	25	18	12	0-2010565	10:58:26	905,360	293,46	0,00
445	448	Comb De Dooij	1983.9309	48	16	12	9-3920840	10:56:49	905,350	291,87	0,00
446	468	SCHOONEN & ZN.	1907.9138	47	43	6	1-1249697	11:04:18	905,046	290,27	0,00
447	544	JAC BROOS	1907.0012	12	4	5	0-1562948	11:07:56	905,009	288,68	0,00
448	449	Comb De Dooij	1983.9309	48	25	13	1-2119635	10:56:52	905,007	287,08	0,00
449	471	Comb De Dooij	1983.9309	48	7	14	0-2010067	10:56:57	904,436	285,49	0,00
450		Felix Rommers	1983.0007	21	3	2/2	1-1257536	11:05:27	904,148	283,89	0,00
451	534	J. DOELAND & KLZN	1907.9002	60	1	5	1-6106331	11:00:21	903,632	282,30	0,00
452	537	Comb C.J.van Haften	1983.9001	40	26	7	1-1276364	10:59:11	903,548	280,70	0,00
453	550	van de Burgt	1940.1158	55	14	5	0-1569951	10:55:14	903,258	279,11	0,00
454		SCHAKENBOS GEBR.	1907.9103	15	4	7	8-1163755	11:06:53	902,916	277,51	0,00
455	499	A.H. MARTENS	1948.1017	11	5	2/4	0-2006209	10:54:13	902,702	275,92	0,00
456	613	PROP JAC.	1940.1212	18	12	10	1-2114865	10:56:05	902,387	274,32	0,00
457		BERGS FR.	1907.1622	13	3	125,949	1-1249433	11:04:39	901,894	272,73	0,00
458	489	VANDENBRINKENDOCHT	1984.9002	32	1	6	0-1584487	11:04:51	901,830	271,13	0,00
459	495	T. Buijzen	1983.1968	41	9	4	1-2119714	10:59:01	901,243	269,54	0,00
460		MULDERS A.J.	1907.1614	14	6	3	9-1728122	11:05:51	900,968	267,94	0,00
461	588	F. VAN LINDEN&ZN	1948.9053	31	30	12	1-1265602	10:54:15	900,745	266,35	0,00
462	484	K&A DE ROOIJ	1984.9001	67	5	34	0-2010423	11:04:57	900,712	264,75	0,00
463	493	BURGT JOHN VAN DER	1907.0732	28	15	8	0-1553600	11:07:48	900,323	263,16	0,00
464	472	J.VAN OIRSCHOT JR	1948.0844	85	15	19	9-3916389	10:54:07	900,054	261,56	0,00
465		C. HOPPENBROUWERS	1907.0002	17	8	2/2	1-1257403	11:08:30	899,939	259,97	0,00
466	500	J VAN OIRSCHOT	1948.0640	18	11	9	1-1265831	10:54:40	899,403	258,37	0,00
467	475	J. Verbraeken	1983.1186	23	14	12	9-1758406	11:01:00	899,203	256,78	0,00
468	510	SCHOONEN & ZN.	1907.9138	47	10	7	0-1553755	11:05:16	898,809	255,18	0,00
469	487	CLARIJS GEBR.	1940.9062	45	15	18	1-1263572	10:56:43	898,764	253,59	0,00
470	615	Ronald Geerdink	1983.1313	45	33	4	1-1277485	11:00:40	897,772	251,99	0,00
471	532	Comb De Dooij	1983.9309	48	21	15	1-2119616	10:57:58	897,520	250,40	0,00
472	513	J.VAN OIRSCHOT JR	1948.0844	85	45	20	0-2006163	10:54:31	897,274	248,80	0,00
473		PLOMPEN A.	1907.0414	13	5	126,839	1-1249871	11:06:26	896,812	247,21	0,00
474	483	HEIJST C.A. VAN	1907.0198	16	7	4	0-1573867	11:10:51	896,783	245,61	0,00
475	476	J. Verbraeken	1983.1186	23	11	13	9-1758438	11:01:42	894,598	244,02	0,00
476	592	J. Verbraeken	1983.1186	23	3	14	7-1377933	11:01:50	893,726	242,42	0,00
477	479	G Haisch	1983.1526	49	44	24	0-2027707	11:09:11	893,339	240,83	0,00
478		Jan van Der Laan	1983.0009	26	14	4	8-1175479	11:05:55	893,259	239,23	0,00
479	506	G Haisch	1983.1526	49	29	25	9-3932621	11:09:13	893,133	237,64	0,00
480	616	Fr. Bril	1983.0059	24	6	9	6-1638963	10:58:56	892,585	236,04	0,00
481	571	GOOSSENS H.	1984.0028	19	19	10	1-2120169	11:01:22	892,419	234,45	0,00
482	561	FRANS SCHETTERS	1907.0016	23	1	7	0-1584073	11:09:47	891,779	232,85	0,00
483	523	HEIJST C.A. VAN	1907.0198	16	11	5	0-2000449	11:11:41	891,688	231,26	0,00
484	580	K&A DE ROOIJ	1984.9001	67	8	35	1-2119942	11:06:25	891,371	229,67	0,00
485	504	HOK HUIJSMANS	1983.1518	44	24	17	1-2119550	11:05:10	890,954	228,07	0,00
486	520	Ben De Baat	1983.0004	29	7	4	8-3806782	10:55:59	890,635	226,48	0,00
487	531	CLARIJS GEBR.	1940.9062	45	42	19	9-1744230	10:57:59	890,204	224,88	0,00
488	548	Rene Mous	1983.1992	24	9	10	1-1276814	11:01:24	890,158	223,29	0,00
489	515	VANDENBRINKENDOCHT	1984.9002	32	12	7	0-1584208	11:06:54	888,802	221,69	0,00
490		R. Schrauwen	1983.1879	24	6	6	0-1583377	11:01:28	888,501	220,10	0,00
491		AUGUSTIJN C.	1907.0945	17	15	4	1-1249622	11:09:18	887,848	218,50	0,00
492	501	SCHRAUWEN J.	1984.0231	17	7	7	1-2120120	11:01:46	887,233	216,91	0,00
493	511	BURGT JOHN VAN DER	1907.0732	28	17	9	1-1249761	11:09:58	886,867	215,31	0,00
494	570	J. Smits	1983.0091	50	33	17	1-1277082	11:01:50	886,721	213,72	0,00

Prs	Vlg	Naam	NPOnr	M	G	Afstand	Ringnr	Zuiver	Snelheid	Pntn	6EHKHA	€
495	498	T. Buijzen	1983.1968	41	10	5	1-1276482	11:01:17	886,254	212,12	0,00
496		Ant. Schrauwen	1983.0750	8	4	5	9-1758862	11:01:50	886,162	210,53	0,00
497	524	HENDRICKX ALF.	1940.0390	24	6	12	1-1263822	10:58:22	885,980	208,93	0,00
498	569	T. Buijzen	1983.1968	41	12	6	1-1276494	11:01:22	885,712	207,34	0,00
499	598	A.H. MARTENS	1948.1017	11	4	3	9-3916438	10:56:44	885,457	205,74	0,00
500		J VAN OIRSCHOT	1948.0640	18	6	10	7-3719519	10:56:52	884,398	204,15	0,00
501	533	SCHRAUWEN J.	1984.0231	17	6	8	0-1584311	11:02:16	884,001	202,55	0,00
502	525	COMB VAN GENEKEN	1948.9011	25	3	5	0-1572119	10:56:48	883,721	200,96	0,00
503	517	J.H.C. van Opdorp	1983.1941	37	7	5	1-2119736	11:02:09	883,520	199,36	0,00
504	512	HOK HUIJSMANS	1983.1518	44	32	18	0-2010146	11:06:21	883,496	197,77	0,00
505	507	OOSTERBOSCH J. VAN	1940.0624	23	2	6	9-3915479	10:58:25	883,247	196,17	0,00
506	565	G Haisch	1983.1526	49	20	26	1-2132715	11:10:50	883,232	194,58	0,00
507	560	OOSTERBOSCH J. VAN	1940.0624	23	4	7	9-1744567	10:58:29	882,806	192,98	0,00
508	530	OTTO K.	1907.0554	29	2	7	9-7009514	11:11:03	882,228	191,39	0,00
509	623	HUGENS FR.	1940.0608	12	9	6	0-1569862	10:59:13	880,698	189,79	0,00
510	573	SCHOONEN & ZN.	1907.9138	47	26	8	1-2109392	11:08:13	880,295	188,20	0,00
511	547	BURGT JOHN VAN DER	1907.0732	28	21	10	1-1249737	11:11:04	880,188	186,60	0,00
512	556	HOK HUIJSMANS	1983.1518	44	17	19	8-3811419	11:06:54	880,071	185,01	0,00
513	527	J.VAN OIRSCHOT JR	1948.0844	85	71	21	9-3916362	10:57:05	879,839	183,41	0,00
514	605	H.HEEREN	1984.0435	25	4	13	9-1759717	11:02:20	879,649	181,82	0,00
515	516	VANDENBRINKENDOCHT	1984.9002	32	8	8	8-1198467	11:08:27	879,198	180,22	0,00
516	528	VANDENBRINKENDOCHT	1984.9002	32	3	9	1-1277814	11:08:29	878,994	178,63	0,00
517	522	J.H.C. van Opdorp	1983.1941	37	15	6	9-3920861	11:02:56	878,503	177,03	0,00
518	519	VRIENS COMB.	1940.9020	37	21	9	1-1297124	10:59:59	877,780	175,44	0,00
519	536	VRIENS COMB.	1940.9020	37	31	10	0-1502491	11:00:04	877,238	173,84	0,00
520	541	Ben De Baat	1983.0004	29	11	5	9-3921050	10:58:05	876,581	172,25	0,00
521	594	D. ADRIAANSEN	1984.0770	12	4	4	1-1279060	11:03:07	875,415	170,65	0,00
522	608	J.H.C. van Opdorp	1983.1941	37	33	7	1-2119717	11:03:32	874,698	169,06	0,00
523		HEIJST C.A. VAN	1907.0198	16	13	6	0-2000436	11:14:33	874,596	167,46	0,00
524	540	HENDRICKX ALF.	1940.0390	24	18	13	1-1263808	11:00:16	873,535	165,87	0,00
525	549	COMB VAN GENEKEN	1948.9011	25	2	6	0-1571913	10:58:26	872,903	164,27	0,00
526	575	J. DE BAAT	1948.0011	10	4	2/4	1-1265530	10:57:55	872,333	162,68	0,00
527	563	J.VAN OIRSCHOT JR	1948.0844	85	53	22	0-2030591	10:58:14	872,245	161,08	0,00
528	529	VANDENBRINKENDOCHT	1984.9002	32	31	10	1-2134824	11:09:38	872,005	159,49	0,00
529	535	VANDENBRINKENDOCHT	1984.9002	32	20	11	1-1277805	11:09:39	871,904	157,89	0,00
530	546	OTTO K.	1907.0554	29	3	8	9-1728205	11:12:49	871,684	156,30	0,00
531	599	CLARIJS GEBR.	1940.9062	45	13	20	0-2005596	11:00:58	870,672	154,70	0,00
532	538	Comb De Dooij	1983.9309	48	20	16	0-2010038	11:02:16	869,405	153,11	0,00
533	564	SCHRAUWEN J.	1984.0231	17	4	9	7-1379833	11:04:40	868,811	151,52	0,00
534		J. DOELAND & KLZN	1907.9002	60	26	6	1-1249297	11:05:53	868,141	149,92	0,00
535	552	VANDENBRINKENDOCHT	1984.9002	32	24	12	1-2134830	11:10:24	867,407	148,33	0,00
536	542	VRIENS COMB.	1940.9020	37	3	11	1-1263964	11:02:10	863,808	146,73	0,00
537	539	Comb C.J.van Haaften	1983.9001	40	3	8	0-1547073	11:05:24	863,541	145,14	0,00
538	566	Comb De Dooij	1983.9309	48	23	17	0-1583117	11:03:33	861,352	143,54	0,00
539		Comb C.J.van Haaften	1983.9001	40	14	9	1-1276391	11:05:52	860,680	141,95	0,00
540		HENDRICKX ALF.	1940.0390	24	8	14	1-1263832	11:02:28	859,555	140,35	0,00
541	607	Ben De Baat	1983.0004	29	15	6	0-2010239	11:00:45	859,362	138,76	0,00
542		VRIENS COMB.	1940.9020	37	8	12	0-1502461	11:02:59	858,695	137,16	0,00
543	611	Fr. de Nijs	1983.1305	32	3	19	7-3724495	11:06:20	858,225	135,57	0,00
544	545	JAC BROOS	1907.0012	12	7	6	0-1562941	11:15:48	857,798	133,97	0,00
545	553	JAC BROOS	1907.0012	12	2	7	0-1562902	11:15:48	857,798	132,38	0,00
546	574	OTTO K.	1907.0554	29	5	9	0-2032098	11:15:17	857,376	130,78	0,00
547		BURGT JOHN VAN DER	1907.0732	28	7	11	0-1553568	11:15:02	856,917	129,19	0,00
548	584	Rene Mous	1983.1992	24	21	11	7-1379204	11:06:42	856,863	127,59	0,00
549	625	COMB VAN GENEKEN	1948.9011	25	5	7	9-1746499	11:01:05	855,905	126,00	0,00

Prs	Vlg	Naam	NPOnr	M	G	Afstand	Ringnr	Zuiver	Snelheid	Pntn	6EHKHA	€
550	610	van de Burgt	1940.1158	55	38	6	0-1569958	11:02:31	855,418	124,40	0,00
551		S. Broosus	1983.1640	12	9	4	0-1583404	11:09:06	854,162	122,81	0,00
552		VANDENBRINKENDOCHT	1984.9002	32	6	13	1-1277829	11:12:51	853,033	121,21	0,00
553	554	JAC BROOS	1907.0012	12	10	8	0-1562921	11:16:40	852,897	119,62	0,00
554		JAC BROOS	1907.0012	12	9	9	7-1356155	11:16:49	852,054	118,02	0,00
555		VRIENS W.J.	1940.0861	17	7	10	1-1264046	11:03:25	851,111	116,43	0,00
556	558	HOK HUIJSMANS	1983.1518	44	44	20	9-3920727	11:11:46	850,889	114,83	0,00
557		GER LEVOLGER	1984.0007	7	1	121,275	0-1553436	11:07:33	850,753	113,24	0,00
558		HOK HUIJSMANS	1983.1518	44	2	21	7-3724569	11:11:49	850,599	111,64	0,00
559	602	OTTO V.E.	1907.0538	21	21	7	9-1727983	11:16:35	849,608	110,05	0,00
560		OOSTERBOSCH J. VAN	1940.0624	23	19	8	1-1263927	11:03:55	848,276	108,45	0,00
561	562	FRANS SCHETTERS	1907.0016	23	13	8	1-1276615	11:17:14	848,137	106,86	0,00
562		FRANS SCHETTERS	1907.0016	23	7	9	1-1276606	11:17:18	847,766	105,26	0,00
563	568	J.VAN OIRSCHOT JR	1948.0844	85	27	23	7-3748249	11:02:08	847,440	103,67	0,00
564		SCHRAUWEN J.	1984.0231	17	12	10	5-1815754	11:08:12	847,374	102,07	0,00
565	620	G Haisch	1983.1526	49	10	27	0-2027679	11:17:10	846,469	100,48	0,00
566	567	Comb De Dooij	1983.9309	48	11	18	9-3920826	11:06:00	846,385	98,88	0,00
567	576	Comb De Dooij	1983.9309	48	8	19	0-2010068	11:06:01	846,285	97,29	0,00
568	589	J.VAN OIRSCHOT JR	1948.0844	85	67	24	7-3748241	11:02:29	845,282	95,69	0,00
569	572	T. Buijzen	1983.1968	41	37	7	9-1758174	11:07:55	845,119	94,10	0,00
570	612	J. Smits	1983.0091	50	38	18	1-1277062	11:08:35	845,036	92,50	0,00
571		GOOSSENS H.	1984.0028	19	13	11	1-2120171	11:09:12	843,941	90,91	0,00
572	586	T. Buijzen	1983.1968	41	32	8	9-1758177	11:08:07	843,938	89,31	0,00
573	577	SCHOONEN & ZN.	1907.9138	47	20	9	6-1593126	11:14:26	843,673	87,72	0,00
574	585	OTTO K.	1907.0554	29	28	10	1-2131768	11:17:44	843,623	86,12	0,00
575	590	J. DE BAAT	1948.0011	10	8	3	0-1571808	11:02:32	843,051	84,53	0,00
576	600	Comb De Dooij	1983.9309	48	40	20	0-2010059	11:06:37	842,699	82,93	0,00
577	582	SCHOONEN & ZN.	1907.9138	47	27	10	8-3800618	11:14:38	842,545	81,34	0,00
578		AUGUSTIJN F.	1907.1606	16	16	8	0-1553161	11:16:56	842,136	79,74	0,00
579		VERBRAEKEN J.C.	1940.1204	24	11	10	1-2114897	11:05:48	841,197	78,15	0,00
580		K&A DE ROOIJ	1984.9001	67	31	36	6-3617496	11:14:52	841,112	76,56	0,00
581	618	BROEK H. VAN DE	1940.0012	22	21	9	1-1264023	11:05:21	840,475	74,96	0,00
582	587	SCHOONEN & ZN.	1907.9138	47	32	11	1-2109391	11:15:13	839,274	73,37	0,00
583		GOOSSENS MEVR.	1940.1239	10	1	2/2	1-6005573	11:05:24	838,642	71,77	0,00
584		Rene Mous	1983.1992	24	7	12	0-1584015	11:09:53	838,037	70,18	1,60
585		OTTO K.	1907.0554	29	26	11	1-2131772	11:18:57	836,956	68,58	0,00
586	619	T. Buijzen	1983.1968	41	1	9	9-1758173	11:09:19	836,921	66,99	0,00
587	595	SCHOONEN & ZN.	1907.9138	47	6	12	1-1249305	11:15:44	836,397	65,39	0,00
588	601	F. VAN LINDEN&ZN	1948.9053	31	23	13	1-1265601	11:04:12	836,360	63,80	0,00
589	597	J.VAN OIRSCHOT JR	1948.0844	85	14	25	7-3719627	11:04:04	835,659	62,20	0,00
590		J. DE BAAT	1948.0011	10	7	4	9-1746599	11:03:50	835,157	60,61	0,00
591	596	A. Stuijts	1983.1046	14	1	4	0-1583491	11:10:17	834,981	59,01	0,00
592	593	J. Verbraeken	1983.1186	23	8	15	0-1583540	11:11:28	834,945	57,42	0,00
593		J. Verbraeken	1983.1186	23	9	16	1-1276652	11:11:29	834,850	55,82	0,00
594	621	D. ADRIAANSEN	1984.0770	12	6	5	1-1279052	11:09:51	834,721	54,23	0,00
595		SCHOONEN & ZN.	1907.9138	47	38	13	5-3512196	11:16:03	834,643	52,63	0,00
596	609	A. Stuijts	1983.1046	14	3	5	9-1758718	11:10:29	833,833	51,04	0,00
597	603	J.VAN OIRSCHOT JR	1948.0844	85	18	26	0-2006198	11:04:23	833,760	49,44	0,00
598		A.H. MARTENS	1948.1017	11	6	4	0-2006211	11:05:03	832,875	47,85	0,00
599		CLARIJS GEBR.	1940.9062	45	21	21	7-1362911	11:07:16	832,117	46,25	0,00
600		Comb De Dooij	1983.9309	48	46	21	1-2119626	11:08:28	831,833	44,66	0,00
601	627	F. VAN LINDEN&ZN	1948.9053	31	24	14	1-1265600	11:04:59	831,680	43,06	0,00
602		OTTO V.E.	1907.0538	21	19	8	0-1554217	11:20:04	830,523	41,47	0,00
603		J.VAN OIRSCHOT JR	1948.0844	85	80	27	0-2006177	11:05:01	829,989	39,87	0,00
604		C. OPENNEER	1907.0988	13	8	5	8-1163945	11:20:22	829,090	38,28	0,00

Prs	Vlg	Naam	NPOnr	M	G	Afstand	Ringnr	Zuiver	Snelheid	Pntn	6EHKHA	€
605		H.HEEREN	1984.0435	25	1	14	9-1759784	11:10:57	827,716	36,68	0,00
606		ANJA LEVOLGER	1984.0006	8	6	121,275	9-3921159	11:11:38	827,061	35,09	0,00
607		Ben De Baat	1983.0004	29	9	7	8-3806816	11:06:04	826,973	33,49	0,00
608		J.H.C. van Opdorp	1983.1941	37	4	8	8-3811558	11:11:34	826,756	31,90	0,00
609		A. Stuijts	1983.1046	14	9	6	1-1277741	11:12:02	825,043	30,30	0,00
610		van de Burgt	1940.1158	55	16	7	8-1181834	11:07:37	824,828	28,71	0,00
611		Fr. de Nijs	1983.1305	32	20	20	7-1364824	11:12:11	824,114	27,11	...K....	2,00
612	624	J. Smits	1983.0091	50	3	19	1-1277064	11:12:16	823,900	25,52	0,00
613	614	PROP JAC.	1940.1212	18	13	11	1-2114866	11:08:39	823,445	23,92	...K....	2,00
614		PROP JAC.	1940.1212	18	10	12	1-2114872	11:08:43	823,063	22,33	...K....	2,00
615		Ronald Geerdink	1983.1313	45	29	5	1-1277478	11:13:01	822,865	20,73	0,00
616		Fr. Brill	1983.0059	24	8	10	9-1758306	11:10:19	822,665	19,14	0,00
617		Ronald Cloots	1983.2009	22	2	121,036	1-1276966	11:12:09	822,533	17,54	...K....	2,00
618	626	BROEK H. VAN DE	1940.0012	22	16	10	0-1583539	11:08:40	821,072	15,95	0,00
619		T. Buijzen	1983.1968	41	34	10	1-1276475	11:12:11	820,620	14,35	0,00
620		G Haisch	1983.1526	49	13	28	1-5096229	11:22:13	819,279	12,76	0,00
621		D. ADRIAANSEN	1984.0770	12	9	6	8-1198374	11:12:51	817,784	11,16	0,00
622		LINDERS J.E.	1907.0597	10	3	3	9-1728063	11:19:57	816,329	9,57	0,00
623		HUGENS FR.	1940.0608	12	4	7	1-1263743	11:09:48	816,328	7,97	0,00
624		J. Smits	1983.0091	50	15	20	0-1583268	11:13:44	815,776	6,38	0,00
625		COMB VAN GENEKEN	1948.9011	25	7	8	8-3806772	11:07:47	815,742	4,78	0,00
626		BROEK H. VAN DE	1940.0012	22	13	11	7-1363278	11:09:41	815,302	3,19	0,00
627		F. VAN LINDEN&ZN	1948.9053	31	9	15	1-1265577	11:07:49	815,180	1,59	0,00
628		Rene Mous	1983.1992	24	4	13	0-1584413	11:14:11	813,881	0,00	0,00

Potschaft

1983.9309 Comb De Dooij	€ 2,00	:	2294,548 = 1163,539 + 1131,009
1983.1992 Rene Mous	€ 2,00	:	2201,732 = 1144,549 + 1057,184
1984.0231 SCHRAUWEN J.	€ 1,10	:	2176,895 = 1154,191 + 1022,705

S2

1983.9309 Comb De Dooij	€ 1,75	:	2113,448 = 1163,539 + 949,909
-------------------------	--------	---	-------------------------------

S3

1983.9309 Comb De Dooij	€ 1,40	:	3244,457 = 1163,539 + 1131,009 + 949,909
-------------------------	--------	---	--

S4

1983.9309 Comb De Dooij	€ 1,05	:	3864,169 = 1163,539 + 949,909 + 904,436 + 846,285
-------------------------	--------	---	---

Gratis prijs middenin (waardebon van 1 van de adverteerders) gewonnen door S. Broosus met prijs 314
 Gratis Prijs 2/3e in uitslag gewonnen door C.J.M de Rooij met prijs 418

Reclame op uitslag afgelopen week.

Naast de eerder aangepaste lijst was er nog 1 reclame. Liefhebber Fr. van den Bogaert had 14 ipv 20 duiven mee
 Hierdoor 6 duiven minder in concours.

Laatste 2 prijzen vervallen

Gratis prijzen worden prijzen 239 Ger Pijnen en 319 S. Broosus

Komende week vanuit Niergnies prijs middenin een tas met boodschappen



Wees wijs,
bouw met Clarijs!

Like us on
Facebook

BOUWBEDRIJF CLARIJS

NIEUWBOUW
VERBOUW
ONDERHOUD
RENOVATIE

WWW.BOUWBEDRIJFCLARIJS.NL



P. Vercammen
AFBOUW- EN STUKADOORSBEDRIJF
VOOR AL UW SPUITWERK, SIERPLEISTER EN TRADITIONEEL STUKADOORSWERK

Fortuinstraat 6, 4634 TD Woensdrecht
Tel.: (0164) 616738 Fax: (0164) 616713
stukadoersp.vercammen@home.nl - Mob. 06 53439248



BROOD- & BANKETBAKKERIJ

leon wilbrink

Raadhuisstraat 84 Hoogerheide
telefoon 0164 - 612387

Antwerpsestraat 20 Putte
telefoon 0164 - 606046

Molenstraat 80 Ossendrecht
telefoon 0164 - 672424

email: leonwilbrink@cs.com

Sebregts Dames- en Herenmode

Dorpsstraat 33, 4641 HV Ossendrecht

Onze merken o.a.: Baileys, Giordano, Meyer Hosen, NZA, Culture, Fellows, Carter en Davis, Erfo, Donna Dura, Ascari, New Star, Pools, Roberto Sarto, Another Women, Barbara Lebek, Wega, Leona, Mindset, Schiesser, Triumph, Sloggi, Mey, Puma



Voltweg 23 Hoogerheide (0164) 613344 www.propbeplantingswerken.nl



JOHN SCHROEIJERS
LIEVEVROUWESTRAAT 45
4641 EL OSSENDRECHT
TEL.: 06-53692192
JSCHROEIJERS@GMAIL.COM

CAFÉ BOULEVARD



Darten
Biljarten
Feesten & Partijen
(120 zitplaatsen)

CAFÉ BOULEVARD
Raadhuisstraat 119
4631 ND Hoogerheide
Tel: 0164-612372
boulevardhoogerheide@gmail.com



BOSCH CAR SERVICE
OSSENDRECHT

www.bcs-ossendrecht.nl
Tel: 0164 674 155

Harry Goossens

Administraties

*Administratieve dienstverlening
en belastingaangiften*

email h.c.goossens@vodafonevast.nl

tel. 0164-61 31 27

Slijterij de Schaapskooi

Raadhuisstraat 21
4631 NA HOOGERHEIDE

Website: www.schaapskooigeschenken.nl/

Email: info@schaapskooigeschenken.nl

Telefoon: + 31(0) 164 612 913



Vernr	Dlrs	Mee	10	15	25	50	75	100	Ext	HW	KR	PT	HF	Aut	KZ	S2	S3	S4	GP	a	b	Ab	Poules	Usl	Betalen	Uitbet.	Totaal
1907	19	408	0	0	0	0	C	C	C	C	C	C	C	C	C	C	C	C	C	0	0	0	0,00	0	12,24	0,00	12,24
1940	13	313	0	0	0	0	C	C	42	C	42	C	C	C	C	C	C	C	C	0	0	0	4,20	0	13,59	16,80	-3,21
1948	6	180	0	0	0	0	C	C	18	C	18	C	C	C	C	C	C	C	C	0	0	0	1,80	0	7,20	0,00	7,20
1983	28	754	8	4	4	0	C	C	148	44	96	34	4	4	1	4	3	2	C	0	0	0	26,85	5	49,47	21,84	27,63
1984	12	234	0	0	0	0	C	C	48	17	36	17	C	C	C	1	1	1	C	0	0	0	7,80	0	14,52	2,01	12,51
Totaal	78	1889	8	4	4	0	0	0	256	61	192	51	4	4	1	5	4	3	0	0	0	0	40,65	5	97,02	40,65	56,37
			0,80	1,00	0,00	0,00	12,80	9,60	1,00	0,50	1,40	0,00	0,00										0,00				
		56,67	0,60	0,00	0,00	3,05	5,10	2,00	1,75	1,05	0,00	0,00															