



Gemeente Woensdrecht
+
Bergen op Zoom

1907 de Reisduif
1940 de Welkomstvrienden
1948 de Grensduif
1983 de Luchtklievers
1984 Vlug & Eerlijk



SAMENSPEL

DE KLEINE WESTHOEK

UITSLAG: QUIEVRAIN
30-04-2022
1695 duiven

WINNAAR:
J. SCHRAUWEN

V.D. KORPUT
installatiebedrijf



www.vandekorput.nl
info@vandekorput.nl



Koningin Wilhelminastraat 1 • 4641 GR Ossendrecht
www.boulevardossendrecht.nl • info@boulevardossendrecht.nl

Wij zijn ook gespecialiseerd in hapjesschotels, koude schotels en koude en warme buffetten.

Voor eventuele informatie kunt u ons bellen: 0164-673974 of 06-43294792

of bezoek onze website: www.party-service-rontak.nl



www.party-service-rontak.nl
party@party-service-rontak.nl

Hondseind 17,
4641 HM Ossendrecht
Telefoon: 0164 - 673974

OPENINGSTIJDEN: maandag t/m vrijdag van 8.30-12.30 uur en van 13.00-18.00 uur.
Woensdagmiddag gesloten. Zaterdag van 8.00-15.00 uur.



Grand Café Eeterij Le Soleil

*Voor al uw diners – feesten – catering
Verenigingen – koffietafels etc.*

Hartelijk welkom bij Elvera en John

Ook gewoon voor een lekker bakje

koffie Huijbergseweg 19, 4631 GC

Hoogerheide telefoon 0164 – 61 24 21

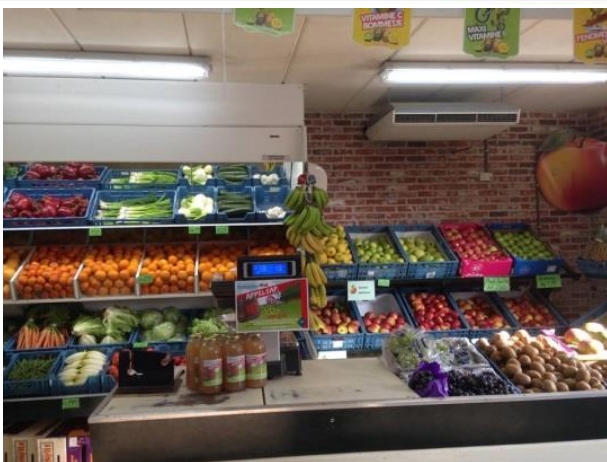

MELSEN GROENTEN & FRUIT
LANGEWEG 20
OSSENDRECHT

TEL: 0164 674 404

VAN GERWEN
GROOTHANDEL

BOSEXPLOITATIE & LOGISTICS

JEROEN VAN GERWEN	MOB. +31 (0) 6 4 6 1 1 1 1 2 3
PUTS MOLENTJE 8 4641 SH OSSENDRECHT NEDERLAND	MOB. +31 (0) 16 4 6 7 1 3 4 0 FAX. +31 (0) 16 4 6 2 0 6 0 7 INFO@VAN-GERWEN.EU

WWW.VAN-GERWEN.EU

BDP
ACCOUNT

JAN VAN DER BURGT
RUUD PROP

ADVISEURS

Signaleert fiscale risico's en kansen voor ondernemer en particulier.

Raadhuisstraat 55 T : 0164 - 612158 E : info@bdp-account.nl
4631 NB Hoogerheide F : 0164 - 616454 W : www.bdp-account.nl

REGISTER ■
BELASTING ■
ADVISEURS ■

Lossing: 09:00:00

Wind: NNO3

Aantal duiven: 1695

Aantal deelnemers: 75

Prs	Vlg	Naam	NPOnr	M	G	Afstand	Ringnr	Zuiver	Snelheid	Pntn	6EHKHA	€
1	27	SCHRAUWEN J.	1984.0231	16	6	161,864	0-1584311	11:11:33	1230,437	1000,00	..H.....	3,55
2	3	K&A DE ROOIJ	1984.9001	57	13	166,239	0-2010510	11:15:37	1225,802	998,23	0,00
3	11	K&A DE ROOIJ	1984.9001	57	55	2/44	1-2119901	11:15:46	1224,447	996,46	0,00
4	19	HOK HUIJSMANS	1983.1518	41	5	165,305	9-3920734	11:15:47	1217,416	994,69	0,00
5	35	VRIENS W.J.	1940.0861	15	6	158,612	7-1363375	11:10:18	1217,287	992,92	0,00
6	97	VRIENS COMB.	1940.9020	24	17	159,284	0-1765504	11:11:13	1213,898	991,15	0,00
7	16	J. SMITS	1983.0091	47	5	161,877	0-1519050	11:13:28	1212,866	989,38	0,00
8	9	COMB DE DOOIJ	1983.9309	49	12	159,954	9-3920840	11:12:08	1210,549	987,61	..H.....	2,93
9	18	COMB DE DOOIJ	1983.9309	49	5	2/28	0-2010052	11:12:12	1209,938	985,84	..=.....	4,47
10	12	F. VAN LINDEN&ZN	1948.9053	30	2	157,753	9-1746454	11:10:23	1209,914	984,07	0,00
11	25	K&A DE ROOIJ	1984.9001	57	6	3	9-3933665	11:17:24	1209,892	982,30	0,00
12	23	F. VAN LINDEN&ZN	1948.9053	30	11	2/21	1-1265573	11:10:57	1204,678	980,53	0,00
13	17	FR. DE NIJS	1983.1305	32	23	161,915	1-2119804	11:14:45	1201,595	978,76	0,00
14	159	RENE MOUS	1983.1992	21	7	161,979	0-1584015	11:14:55	1200,582	976,99	0,00
15	22	H.HEEREN	1984.0435	26	3	161,419	0-1584388	11:14:28	1200,437	975,22	0,00
16	48	J. SMITS	1983.0091	47	13	2/16	0-1583254	11:14:56	1199,683	973,45	0,00
17	51	FR. DE NIJS	1983.1305	32	13	2/13	1-1276919	11:15:22	1196,121	971,68	0,00
18	41	COMB DE DOOIJ	1983.9309	49	17	3	0-1583117	11:13:46	1195,768	969,91	2,00
19	21	HOK HUIJSMANS	1983.1518	41	29	2/32	0-2010119	11:18:16	1195,551	968,14	0,00
20	157	COMB VAN GENEGEN	1948.9011	10	9	157,786	7-1364821	11:12:00	1195,352	966,37	0,00
21	54	HOK HUIJSMANS	1983.1518	41	33	3	1-2104288	11:18:18	1195,262	964,60	0,00
22	88	H.HEEREN	1984.0435	26	4	2/18	0-1584391	11:15:04	1195,104	962,83	0,00
23	31	F. VAN LINDEN&ZN	1948.9053	30	24	3	1-1265570	11:12:00	1195,096	961,06	0,00
24	61	G HAISCH	1983.1526	45	14	168,679	0-2027715	11:21:23	1193,072	959,29	0,00
25	26	K&A DE ROOIJ	1984.9001	57	23	4	1-2119934	11:19:25	1192,391	957,52	0,00
26	33	K&A DE ROOIJ	1984.9001	57	24	5	1-2119946	11:19:26	1192,248	955,75	0,00
27	78	SCHRAUWEN J.	1984.0231	16	4	2/12	7-1379833	11:15:47	1192,075	953,98	0,00
28	120	D. ADRIAANSEN	1984.0770	12	11	161,383	1-1279051	11:15:43	1189,114	952,21	0,00
29	180	J.VAN OIRSCHOT JR	1948.0844	76	62	157,545	7-3748241	11:12:30	1189,020	950,44	0,00
30	254	HENDRICKX ALF.	1940.0390	24	12	158,996	1-1263821	11:13:58	1186,832	948,67	0,00
31	38	F. VAN LINDEN&ZN	1948.9053	30	21	4	1-1265601	11:13:03	1185,664	946,90	0,00
32	86	CLARIJS GEBR.	1940.9062	42	14	159,143	0-1569683	11:14:16	1185,254	945,13	0,00
33	34	K&A DE ROOIJ	1984.9001	57	29	6	1-2119919	11:20:16	1185,165	943,36	0,00
34	36	K&A DE ROOIJ	1984.9001	57	4	7	0-2010422	11:20:18	1184,883	941,59	0,00
35	82	VRIENS W.J.	1940.0861	15	7	2/10	1-1264046	11:13:54	1184,559	939,82	0,00
36	37	K&A DE ROOIJ	1984.9001	57	11	8	0-2010492	11:20:21	1184,461	938,05	0,00
37	40	K&A DE ROOIJ	1984.9001	57	22	9	1-2119951	11:20:21	1184,461	936,28	0,00
38	76	F. VAN LINDEN&ZN	1948.9053	30	9	5	1-2115483	11:13:13	1184,181	934,51	0,00
39	75	OOSTERBOSCH J. VAN	1940.0624	22	15	158,642	0-1569732	11:14:01	1183,767	932,74	0,00
40	42	K&A DE ROOIJ	1984.9001	57	35	10	0-2010482	11:20:28	1183,477	930,97	0,00
41	57	COMB DE DOOIJ	1983.9309	49	41	4	1-1276545	11:15:15	1182,653	929,20	0,00
42	50	K&A DE ROOIJ	1984.9001	57	14	11	1-2119924	11:20:35	1182,495	927,43	0,00
43	69	C.J.M DE ROOIJ	1984.0002	10	7	161,836	0-2010462	11:16:54	1182,145	925,66	0,00
44	74	R. SCHRAUWEN	1983.1879	22	1	161,850	0-1583382	11:17:00	1181,390	923,89	0,00
45	158	AUGUSTIJN C.	1907.0945	13	11	168,216	1-1249621	11:22:29	1180,599	922,12	0,00
46	128	PROP JAC.	1940.1212	18	15	159,020	1-2114866	11:14:50	1179,385	920,35	0,00
47	132	HUGENS FR.	1940.0608	11	1	158,958	9-1744693	11:15:03	1177,034	918,58	0,00
48	140	J. SMITS	1983.0091	47	14	3	0-1583268	11:17:34	1176,718	916,81	0,00
49	358	FRANS SCHETTERS	1907.0016	17	15	169,106	1-1242808	11:23:47	1176,117	915,04	0,00
50	52	K&A DE ROOIJ	1984.9001	57	40	12	1-2119942	11:21:21	1176,082	913,27	0,00
51	67	FR. DE NIJS	1983.1305	32	18	3	0-2010202	11:17:42	1175,853	911,50	0,00
52	91	K&A DE ROOIJ	1984.9001	57	8	13	0-2010420	11:21:25	1175,527	909,73	0,00
53	100	C. HOPPENBROUWERS	1907.0002	17	2	169,127	1-1257407	11:23:53	1175,448	907,96	0,00
54	55	HOK HUIJSMANS	1983.1518	41	20	4	1-2119560	11:20:41	1175,013	906,19	0,00

Prs	Vlg	Naam	NPOnr	M	G	Afstand	Ringnr	Zuiver	Snelheid	Pntn	6EHKHA	€
55	56	HOK HUIJSMANS	1983.1518	41	19	5	1-2119551	11:20:44	1174,596	904,42	0,00
56	58	HOK HUIJSMANS	1983.1518	41	4	6	0-2010130	11:20:45	1174,457	902,65	0,00
57	59	COMB DE DOOIJ	1983.9309	49	36	5	1-2119642	11:16:12	1174,404	900,88	0,00
58	68	HOK HUIJSMANS	1983.1518	41	15	7	9-3920713	11:20:46	1174,318	899,12	0,00
59	60	COMB DE DOOIJ	1983.9309	49	2	6	0-2010035	11:16:14	1174,117	897,35	3.....	3,50
60	62	COMB DE DOOIJ	1983.9309	49	9	7	9-3920850	11:16:17	1173,686	895,58	0,20
61	80	G HAISCH	1983.1526	45	20	2/37	1-2132724	11:23:50	1172,750	893,81	0,00
62	63	COMB DE DOOIJ	1983.9309	49	47	8	0-2010063	11:16:24	1172,682	892,04	0,00
63	71	COMB DE DOOIJ	1983.9309	49	16	9	0-2010038	11:16:25	1172,539	890,27	0,00
64	65	VANDENBRINKENDOCHT	1984.9002	30	3	166,262	1-1549376	11:21:49	1172,369	888,50	0,00
65	66	VANDENBRINKENDOCHT	1984.9002	30	18	2/20	1-1277826	11:21:51	1172,094	886,73	0,00
66	72	VANDENBRINKENDOCHT	1984.9002	30	8	3	1-2134821	11:21:52	1171,956	884,96	0,00
67	136	FR. DE NIJS	1983.1305	32	25	4	1-2119805	11:18:10	1171,881	883,19	0,00
68	98	HOK HUIJSMANS	1983.1518	41	23	8	1-2119544	11:21:05	1171,682	881,42	0,00
69	122	C.J.M DE ROOIJ	1984.0002	10	3	2/7	9-1759539	11:18:08	1171,590	879,65	0,00
70	117	J. VERBRAEKEN	1983.1186	22	5	162,842	1-1276688	11:19:01	1171,388	877,88	0,00
71	73	COMB DE DOOIJ	1983.9309	49	18	10	1-2119637	11:16:34	1171,251	876,11	0,00
72	77	VANDENBRINKENDOCHT	1984.9002	30	15	4	1-1277818	11:21:58	1171,131	874,34	0,00
73	110	COMB DE DOOIJ	1983.9309	49	8	11	0-1583141	11:16:37	1170,822	872,57	0,00
74	119	R. SCHRAUWEN	1983.1879	22	2	2/12	0-1583378	11:18:15	1170,708	870,80	0,00
75	94	OOSTERBOSCH J. VAN	1940.0624	22	9	2/15	1-1263916	11:15:33	1170,376	869,03	0,00
76	106	F. VAN LINDEN&ZN	1948.9053	30	13	6	1-1265549	11:14:50	1169,982	867,26	0,00
77	81	VANDENBRINKENDOCHT	1984.9002	30	9	5	1-1201950	11:22:07	1169,895	865,49	0,00
78	79	SCHRAUWEN J.	1984.0231	16	2	3	9-1759555	11:18:22	1169,819	863,72	0,00
79	133	SCHRAUWEN J.	1984.0231	16	10	4	1-2120124	11:18:23	1169,678	861,95	0,00
80	89	G HAISCH	1983.1526	45	19	3	9-3932620	11:24:14	1169,497	860,18	0,00
81	186	VANDENBRINKENDOCHT	1984.9002	30	17	6	1-2134824	11:22:11	1169,346	858,41	0,00
82	83	VRIENS W.J.	1940.0861	15	8	3	9-1744435	11:15:42	1168,846	856,64	0,00
83	87	VRIENS W.J.	1940.0861	15	1	4	0-1570132	11:15:46	1168,272	854,87	0,00
84	85	GOOSSENS H.	1984.0028	18	1	162,330	0-1584422	11:18:58	1168,121	853,10	0,00
85	280	GOOSSENS H.	1984.0028	18	11	2/12	1-2120166	11:18:58	1168,121	851,33	0,00
86	142	CLARIJS GEBR.	1940.9062	42	11	2/20	0-1569672	11:16:15	1168,001	849,56	0,00
87	102	VRIENS W.J.	1940.0861	15	2	5	9-1744406	11:15:48	1167,986	847,79	0,00
88	105	H.HEEREN	1984.0435	26	19	3	1-1279139	11:18:14	1167,726	846,02	0,00
89	90	G HAISCH	1983.1526	45	1	4	0-2027671	11:24:30	1167,339	844,25	0,00
90	92	G HAISCH	1983.1526	45	29	5	9-3932640	11:24:31	1167,204	842,48	0,00
91	96	K&A DE ROOIJ	1984.9001	57	9	14	0-2010423	11:22:28	1166,863	840,71	0,00
92	129	G HAISCH	1983.1526	45	22	6	0-2027700	11:24:34	1166,801	838,94	0,00
93	153	MULDERS A.J.	1907.1614	14	3	167,076	0-1554112	11:23:12	1166,734	837,17	0,00
94	103	OOSTERBOSCH J. VAN	1940.0624	22	11	3	1-1263908	11:16:02	1166,217	835,40	0,00
95	428	GEILINGS J.	1984.0851	11	8	162,081	1-2120049	11:19:00	1166,049	833,63	0,00
96	99	K&A DE ROOIJ	1984.9001	57	17	15	1-2119965	11:22:37	1165,636	831,86	0,00
97	299	VRIENS COMB.	1940.9020	24	22	2/6	0-1502478	11:16:39	1165,632	830,09	0,00
98	101	HOK HUIJSMANS	1983.1518	41	39	9	1-2119511	11:21:49	1165,623	828,32	0,00
99	114	K&A DE ROOIJ	1984.9001	57	3	16	0-2010410	11:22:38	1165,500	826,55	0,00
100	376	C. HOPPENBROUWERS	1907.0002	17	9	2/5	1-1257402	11:25:10	1165,056	824,78	0,00
101	107	HOK HUIJSMANS	1983.1518	41	35	10	1-2119550	11:21:56	1164,665	823,01	0,00
102	223	VRIENS W.J.	1940.0861	15	14	6	1-1263881	11:16:15	1164,128	821,24	0,00
103	108	OOSTERBOSCH J. VAN	1940.0624	22	14	4	1-1263912	11:16:18	1163,935	819,47	0,00
104	259	BURGT JOHN VAN DER	1907.0732	28	8	168,554	0-1553571	11:24:54	1163,244	817,70	0,00
105	131	H.HEEREN	1984.0435	26	2	4	9-1759723	11:18:47	1163,099	815,93	0,00
106	109	F. VAN LINDEN&ZN	1948.9053	30	23	7	1-1265589	11:15:38	1163,082	814,16	0,00
107	113	HOK HUIJSMANS	1983.1518	41	16	11	0-1583260	11:22:08	1163,026	812,39	0,00
108	125	OOSTERBOSCH J. VAN	1940.0624	22	12	5	1-1263922	11:16:28	1162,514	810,62	0,00
109	112	F. VAN LINDEN&ZN	1948.9053	30	19	8	1-1265555	11:15:42	1162,510	808,85	0,00

Prs	Vlg	Naam	NPOnr	M	G	Afstand	Ringnr	Zuiver	Snelheid	Pntn	6EHKHA	€
110	111	COMB DE DOOIJ	1983.9309	49	3	12	9-1757668	11:17:36	1162,455	807,08	3=.....	10,85
111	147	COMB DE DOOIJ	1983.9309	49	34	13	1-2119605	11:17:37	1162,315	805,31	0,00
112	115	F. VAN LINDEN&ZN	1948.9053	30	16	9	1-1265575	11:15:44	1162,225	803,54	0,00
113	172	HOK HUIJSMANS	1983.1518	41	11	12	0-2010124	11:22:14	1162,209	801,77	0,00
114	118	K&A DE ROOIJ	1984.9001	57	18	17	1-2119993	11:23:03	1162,105	800,00	0,00
115	116	F. VAN LINDEN&ZN	1948.9053	30	5	10	1-2115484	11:15:45	1162,082	798,23	0,00
116	146	F. VAN LINDEN&ZN	1948.9053	30	8	11	1-1265577	11:15:46	1161,939	796,46	0,00
117	164	J. VERBRAEKEN	1983.1186	22	2	2/16	0-1583556	11:20:09	1161,915	794,69	0,00
118	137	K&A DE ROOIJ	1984.9001	57	27	18	1-2119895	11:23:05	1161,834	792,92	0,00
119	123	R. SCHRAUWEN	1983.1879	22	3	3	9-1758769	11:19:20	1161,606	791,15	0,00
120	124	D. ADRIAANSEN	1984.0770	12	2	2/9	1-1279041	11:18:57	1161,444	789,38	0,00
121	348	SCHOONEN & ZN.	1907.9138	47	1	166,249	1-1249314	11:23:12	1160,956	787,61	0,00
122	284	C.J.M DE ROOIJ	1984.0002	10	6	3	0-2010407	11:19:24	1160,945	785,84	0,00
123	190	R. SCHRAUWEN	1983.1879	22	13	4	9-1758812	11:19:25	1160,912	784,07	0,00
124	183	D. ADRIAANSEN	1984.0770	12	3	3	1-1279043	11:19:01	1160,887	782,30	0,00
125	127	OOSTERBOSCH J. VAN	1940.0624	22	8	6	7-1651527	11:16:41	1160,671	780,53	0,00
126	211	COMB CJ.VAN HAAFTEN	1983.9001	32	14	161,896	0-1583458	11:19:32	1160,270	778,76	0,00
127	130	OOSTERBOSCH J. VAN	1940.0624	22	22	7	0-1569733	11:16:47	1159,822	776,99	0,00
128	149	PROP JAC.	1940.1212	18	4	2/16	1-2114885	11:17:08	1159,604	775,22	0,00
129	135	G HAISCH	1983.1526	45	5	7	0-2027711	11:25:28	1159,581	773,45	0,00
130	138	OOSTERBOSCH J. VAN	1940.0624	22	18	8	8-1182126	11:16:49	1159,540	771,68	0,00
131	134	H.HEEREN	1984.0435	26	1	5	8-5195670	11:19:13	1159,478	769,91	0,00
132	152	HUGENS FR.	1940.0608	11	8	2/9	0-1569862	11:17:06	1159,434	768,14	0,00
133	143	SCHRAUWEN J.	1984.0231	16	9	5	0-2010598	11:19:37	1159,346	766,37	0,00
134	196	H.HEEREN	1984.0435	26	17	6	1-1279102	11:19:14	1159,340	764,60	0,00
135	144	G HAISCH	1983.1526	45	30	8	2-0271476	11:25:31	1159,183	762,83	0,00
136	165	FR. DE NIJS	1983.1305	32	21	5	7-1364824	11:19:48	1158,190	761,06	0,00
137	139	K&A DE ROOIJ	1984.9001	57	54	19	0-2010485	11:23:34	1157,923	759,29	0,00
138	215	OOSTERBOSCH J. VAN	1940.0624	22	21	9	1-1263927	11:17:02	1157,706	757,52	0,00
139	141	K&A DE ROOIJ	1984.9001	57	34	20	1-1143168	11:23:36	1157,654	755,75	0,00
140	145	J. SMITS	1983.0091	47	36	4	0-2010388	11:19:50	1157,644	753,98	0,00
141	161	K&A DE ROOIJ	1984.9001	57	36	21	0-2010421	11:23:37	1157,520	752,21	0,00
142	200	CLARIJS GEBR.	1940.9062	42	23	3	0-2005596	11:17:30	1157,383	750,44	0,00
143	185	SCHRAUWEN J.	1984.0231	16	16	6	7-1379826	11:19:53	1157,136	748,67	0,00
144	155	G HAISCH	1983.1526	45	25	9	0-1553276	11:25:48	1156,930	746,90	0,00
145	163	J. SMITS	1983.0091	47	47	5	1-2119837	11:19:57	1156,679	745,13	0,00
146	171	F. VAN LINDEN&ZN	1948.9053	30	10	12	1-1265564	11:16:24	1156,544	743,36	0,00
147	148	COMB DE DOOIJ	1983.9309	49	40	14	1-2119612	11:18:19	1156,432	741,59	0,00
148	178	COMB DE DOOIJ	1983.9309	49	4	15	1-2119617	11:18:20	1156,293	739,82	1.....	0,20
149	151	PROP JAC.	1940.1212	18	14	3	1-2114876	11:17:32	1156,232	738,05	0,00
150	227	S. BROOSUS	1983.1640	12	10	163,946	0-1583414	11:21:50	1155,907	736,28	0,00
151	269	PROP JAC.	1940.1212	18	11	4	1-2114865	11:17:36	1155,671	734,51	0,00
152	204	HUGENS FR.	1940.0608	11	2	3	0-1569861	11:17:33	1155,641	732,74	0,00
153	154	MULDERS A.J.	1907.1614	14	13	2/7	1-1249514	11:24:35	1155,571	730,97	0,00
154	258	MULDERS A.J.	1907.1614	14	1	3	8-1164003	11:24:36	1155,438	729,20	0,00
155	162	G HAISCH	1983.1526	45	11	10	0-2027679	11:26:02	1155,082	727,43	0,00
156	177	J VAN OIRSCHOT	1948.0640	17	9	157,918	1-1265831	11:16:44	1154,934	725,66	0,00
157	228	COMB VAN GENEKEN	1948.9011	10	8	2/8	9-1746499	11:16:41	1154,394	723,89	0,00
158	191	AUGUSTIJN C.	1907.0945	13	10	2/8	1-1249622	11:25:44	1154,271	722,12	0,00
159	287	RENE MOUS	1983.1992	21	8	2/5	0-1584006	11:20:20	1154,241	720,35	0,00
160	169	AUGUSTIJN F.	1907.1606	15	6	168,073	0-1553178	11:25:37	1154,212	718,58	0,00
161	166	K&A DE ROOIJ	1984.9001	57	48	22	9-3921240	11:24:02	1154,171	716,81	0,00
162	168	G HAISCH	1983.1526	45	40	11	0-2027707	11:26:10	1154,028	715,04	0,00
163	232	J. SMITS	1983.0091	47	1	6	9-3920975	11:20:17	1153,930	713,27	0,00
164	216	J. VERBRAEKEN	1983.1186	22	15	3	1-1276673	11:21:09	1153,684	711,50	0,00

Prs	Vlg	Naam	NPOnr	M	G	Afstand	Ringnr	Zuiver	Snelheid	Pntn	6EHKHA	€
165	182	FR. DE NIJS	1983.1305	32	10	6	1-1276922	11:20:21	1153,651	709,73	0,00
166	167	K&A DE ROOIJ	1984.9001	57	28	23	1-2119916	11:24:06	1153,637	707,96	0,00
167	175	K&A DE ROOIJ	1984.9001	57	1	24	9-1613983	11:24:06	1153,637	706,19	0,00
168	170	G HAISCH	1983.1526	45	18	12	1-2132722	11:26:13	1153,633	704,42	0,00
169	293	AUGUSTIJN F.	1907.1606	15	9	2/8	1-1250005	11:25:42	1153,552	702,65	0,00
170	192	G HAISCH	1983.1526	45	32	13	8-3832694	11:26:15	1153,370	700,88	0,00
171	206	F. VAN LINDEN&ZN	1948.9053	30	1	13	9-1746409	11:16:48	1153,162	699,12	0,00
172	173	HOK HUIJSMANS	1983.1518	41	41	13	1-2119583	11:23:21	1153,155	697,35	0,00
173	174	HOK HUIJSMANS	1983.1518	41	3	14	1-2119506	11:23:23	1152,887	695,58	0,00
174	176	HOK HUIJSMANS	1983.1518	41	38	15	1-2119577	11:23:24	1152,753	693,81	0,00
175	194	K&A DE ROOIJ	1984.9001	57	10	25	0-2010484	11:24:13	1152,704	692,04	0,00
176	229	HOK HUIJSMANS	1983.1518	41	26	16	1-2119552	11:23:25	1152,619	690,27	0,00
177	302	J VAN OIRSCHOT	1948.0640	17	1	2/8	7-3719514	11:17:01	1152,546	688,50	0,00
178	193	COMB DE DOOIJ	1983.9309	49	10	16	9-3920825	11:18:48	1152,405	686,73	0,00
179		A.H. MARTENS	1948.1017	8	6	157,938	0-2006213	11:17:06	1151,994	684,96	0,00
180	181	J.VAN OIRSCHOT JR	1948.0844	76	58	2/20	9-3916362	11:16:48	1151,646	683,19	0,00
181	203	J.VAN OIRSCHOT JR	1948.0844	76	9	3	1-2115444	11:16:49	1151,506	681,42	0,00
182	270	FR. DE NIJS	1983.1305	32	22	7	1-2109057	11:20:38	1151,327	679,65	0,00
183	209	D. ADRIAANSEN	1984.0770	12	7	4	8-1198373	11:20:11	1151,225	677,88	0,00
184	451	J. DOELAND & KLZN	1907.9002	47	1	162,594	1-1257937	11:21:16	1150,970	676,11	0,00
185	201	SCHRAUWEN J.	1984.0231	16	1	7	8-1198560	11:20:41	1150,555	674,34	0,00
186	187	VANDENBRINKENDOCHT	1984.9002	30	2	7	0-1584231	11:24:38	1149,538	672,57	0,00
187	188	VANDENBRINKENDOCHT	1984.9002	30	4	8	1-1277801	11:24:39	1149,406	670,80	0,00
188	189	VANDENBRINKENDOCHT	1984.9002	30	19	9	1-2134826	11:24:39	1149,406	669,03	0,00
189	230	VANDENBRINKENDOCHT	1984.9002	30	14	10	0-1584490	11:24:40	1149,273	667,26	0,00
190	220	R. SCHRAUWEN	1983.1879	22	11	5	9-1758797	11:20:55	1148,554	665,49	0,00
191	241	AUGUSTIJN C.	1907.0945	13	6	3	1-1249637	11:26:30	1148,230	663,72	0,00
192	195	G HAISCH	1983.1526	45	33	14	7-3734006	11:26:59	1147,616	661,95	0,00
193	264	COMB DE DOOIJ	1983.9309	49	1	17	9-3920849	11:19:23	1147,582	660,18	0,50
194	219	K&A DE ROOIJ	1984.9001	57	50	26	0-2010425	11:24:54	1147,268	658,41	0,00
195	197	G HAISCH	1983.1526	45	15	15	0-2027683	11:27:02	1147,225	656,64	0,00
196	231	H.HEEREN	1984.0435	26	6	7	0-1584389	11:20:44	1146,983	654,87	0,00
197	198	G HAISCH	1983.1526	45	6	16	1-2132726	11:27:04	1146,965	653,10	0,00
198	199	G HAISCH	1983.1526	45	28	17	9-3932637	11:27:05	1146,835	651,33	0,00
199	210	G HAISCH	1983.1526	45	9	18	0-2027677	11:27:05	1146,835	649,56	0,00
200	233	CLARIJS GEBR.	1940.9062	42	1	4	0-1570092	11:18:48	1146,543	647,79	0,00
201	202	SCHRAUWEN J.	1984.0231	16	8	8	8-1198564	11:21:12	1146,345	646,02	0,00
202	271	SCHRAUWEN J.	1984.0231	16	13	9	6-1630133	11:21:12	1146,345	644,25	0,00
203	304	J.VAN OIRSCHOT JR	1948.0844	76	73	4	0-2006192	11:17:28	1146,061	642,48	0,00
204	205	HUGENS FR.	1940.0608	11	4	4	1-1263743	11:18:43	1145,922	640,71	0,00
205	226	HUGENS FR.	1940.0608	11	11	5	1-1263735	11:18:45	1145,647	638,94	0,00
206	207	F. VAN LINDEN&ZN	1948.9053	30	3	14	8-1183819	11:17:42	1145,625	637,17	0,00
207	208	F. VAN LINDEN&ZN	1948.9053	30	6	15	1-1265552	11:17:44	1145,348	635,40	0,00
208	277	F. VAN LINDEN&ZN	1948.9053	30	12	16	1-1265547	11:17:46	1145,071	633,63	0,00
209	250	D. ADRIAANSEN	1984.0770	12	1	5	0-1584354	11:20:58	1144,828	631,86	0,00
210	213	G HAISCH	1983.1526	45	42	19	0-2027675	11:27:22	1144,630	630,09	0,00
211	273	COMB CJ.VAN HAAFTEN	1983.9001	32	12	2/10	1-1276373	11:21:27	1144,549	628,32	0,00
212	423	OTTO K.	1907.0554	36	1	168,719	9-7009514	11:27:25	1144,504	626,55	0,00
213	218	G HAISCH	1983.1526	45	27	20	0-1553275	11:27:23	1144,501	624,78	0,00
214	329	VERBRAEKEN J.C.	1940.1204	18	5	159,210	1-1263650	11:19:08	1144,298	623,01	0,00
215	217	OOSTERBOSCH J. VAN	1940.0624	22	2	10	9-3915479	11:18:40	1144,070	621,24	0,00
216	300	J. VERBRAEKEN	1983.1186	22	19	4	9-1758441	11:22:22	1143,824	619,47	0,00
217	222	OOSTERBOSCH J. VAN	1940.0624	22	7	11	0-1569719	11:18:42	1143,795	617,70	0,00
218	224	G HAISCH	1983.1526	45	37	21	0-1553272	11:27:31	1143,467	615,93	0,00
219	221	K&A DE ROOIJ	1984.9001	57	31	27	0-2010511	11:25:23	1143,454	614,16	0,00

Prs	Vlg	Naam	NPOnr	M	G	Afstand	Ringnr	Zuiver	Snelheid	Pntn	6EHKHA	€
220	251	R. SCHRAUWEN	1983.1879	22	4	6	1-1276841	11:21:33	1143,415	612,39	0,00
221	238	K&A DE ROOIJ	1984.9001	57	51	28	0-2010453	11:25:24	1143,323	610,62	0,00
222	236	OOSTERBOSCH J. VAN	1940.0624	22	19	12	1-1263936	11:18:46	1143,245	608,85	0,00
223	353	VRIENS W.J.	1940.0861	15	5	7	9-1744430	11:18:46	1143,016	607,08	0,00
224	225	G HAISCH	1983.1526	45	35	22	9-3932621	11:27:39	1142,434	605,31	0,00
225	252	G HAISCH	1983.1526	45	43	23	1-2132704	11:27:39	1142,434	603,54	0,00
226	283	HUGENS FR.	1940.0608	11	6	6	1-1263736	11:19:12	1141,943	601,77	0,00
227	443	S. BROOSUS	1983.1640	12	3	2/3	1-1276707	11:23:36	1141,686	600,00	0,00
228	307	COMB VAN GENEKEN	1948.9011	10	7	3	8-3806772	11:18:22	1140,350	598,23	0,00
229	371	HOK HUIJSMANS	1983.1518	41	34	17	0-2010165	11:24:58	1140,295	596,46	0,00
230	234	VANDENBRINKENDOCHT	1984.9002	30	1	11	0-1584487	11:25:49	1140,209	594,69	0,00
231	239	H.HEEREN	1984.0435	26	20	8	1-1279115	11:21:36	1139,963	592,92	0,00
232	328	J. SMITS	1983.0091	47	20	7	1-1277072	11:22:01	1139,846	591,15	0,00
233	240	CLARIJS GEBR.	1940.9062	42	5	5	0-2005585	11:19:37	1139,837	589,38	0,00
234	235	VANDENBRINKENDOCHT	1984.9002	30	12	12	0-1584221	11:25:53	1139,688	587,61	0,00
235	242	VANDENBRINKENDOCHT	1984.9002	30	26	13	1-1549372	11:25:54	1139,558	585,84	0,00
236	275	OOSTERBOSCH J. VAN	1940.0624	22	17	13	0-1569734	11:19:15	1139,277	584,07	0,00
237	255	ANT. SCHRAUWEN	1983.0750	8	6	161,854	1-1277156	11:22:11	1138,349	582,30	0,00
238	243	K&A DE ROOIJ	1984.9001	57	25	29	0-2010442	11:26:05	1137,975	580,53	0,00
239	245	H.HEEREN	1984.0435	26	11	9	0-1584390	11:21:51	1137,954	578,76	0,00
240	246	CLARIJS GEBR.	1940.9062	42	15	6	0-1569663	11:19:52	1137,800	576,99	0,00
241	253	AUGUSTIJN C.	1907.0945	13	4	4	1-1257456	11:27:53	1137,489	575,22	0,00
242	247	VANDENBRINKENDOCHT	1984.9002	30	10	14	9-1759350	11:26:10	1137,479	573,45	0,00
243	244	K&A DE ROOIJ	1984.9001	57	57	30	0-2010483	11:26:09	1137,455	571,68	0,00
244	248	K&A DE ROOIJ	1984.9001	57	21	31	1-2119960	11:26:09	1137,455	569,91	0,00
245	310	H.HEEREN	1984.0435	26	13	10	0-2010565	11:21:55	1137,419	568,14	0,00
246	367	CLARIJS GEBR.	1940.9062	42	24	7	1-2114796	11:19:55	1137,393	566,37	0,00
247	249	VANDENBRINKENDOCHT	1984.9002	30	6	15	1-1277814	11:26:12	1137,220	564,60	0,00
248	285	K&A DE ROOIJ	1984.9001	57	7	32	9-3933699	11:26:11	1137,196	562,83	0,00
249	323	VANDENBRINKENDOCHT	1984.9002	30	23	16	1-1549303	11:26:13	1137,090	561,06	0,00
250	281	D. ADRIAANSEN	1984.0770	12	4	6	1-1279052	11:21:57	1136,897	559,29	0,00
251	261	R. SCHRAUWEN	1983.1879	22	5	7	0-1583365	11:22:23	1136,723	557,52	0,00
252	265	G HAISCH	1983.1526	45	17	24	1-2132715	11:28:26	1136,405	555,75	0,00
253	256	AUGUSTIJN C.	1907.0945	13	2	5	0-2000412	11:28:02	1136,337	553,98	0,00
254	386	HENDRICKX ALF.	1940.0390	24	13	2/5	1-1263822	11:19:56	1136,226	552,21	0,00
255	331	ANT. SCHRAUWEN	1983.0750	8	8	2/7	1-1277171	11:22:27	1136,218	550,44	0,00
256	410	AUGUSTIJN C.	1907.0945	13	3	6	6-1593298	11:28:03	1136,209	548,67	0,00
257	288	BROEK H. VAN DE	1940.0012	21	12	158,757	1-1264065	11:19:44	1136,145	546,90	0,00
258	262	MULDERS A.J.	1907.1614	14	5	4	0-1554101	11:27:04	1136,058	545,13	0,00
259	263	BURGT JOHN VAN DER	1907.0732	28	14	2/10	1-1249736	11:28:23	1135,936	543,36	0,00
260	478	JAC BROOS	1907.0012	12	12	169,256	0-1562946	11:29:01	1135,817	541,59	0,00
261	301	R. SCHRAUWEN	1983.1879	22	16	8	9-1758814	11:22:30	1135,793	539,82	0,00
262	292	MULDERS A.J.	1907.1614	14	7	5	9-1728144	11:27:08	1135,543	538,05	0,00
263	290	BURGT JOHN VAN DER	1907.0732	28	1	3	1-1249753	11:28:27	1135,426	536,28	0,00
264	267	COMB DE DOOIJ	1983.9309	49	23	18	0-2010025	11:20:56	1134,961	534,51	0,00
265	291	G HAISCH	1983.1526	45	23	25	0-2027703	11:28:39	1134,748	532,74	0,00
266	379	A. STUIJTS	1983.1046	15	1	161,936	9-1758718	11:22:43	1134,664	530,97	0,00
267	274	COMB DE DOOIJ	1983.9309	49	44	19	1-2119645	11:20:59	1134,559	529,20	0,00
268	512	BOGAERT FR. VAN DEN	1940.0098	13	1	159,692	8-3806164	11:20:48	1134,174	527,43	0,00
269	295	PROP JAC.	1940.1212	18	1	5	0-1569800	11:20:16	1133,700	525,66	0,00
270	272	FR. DE NIJS	1983.1305	32	8	8	0-2010215	11:22:50	1133,593	523,89	0,00
271	297	SCHRAUWEN J.	1984.0231	16	12	10	5-1815754	11:22:49	1133,369	522,12	0,00
272	334	FR. DE NIJS	1983.1305	32	20	9	1-2109062	11:22:52	1133,329	520,35	0,00
273	278	COMB CJ.VAN HAAFTEN	1983.9001	32	18	3	1-1276369	11:22:53	1133,067	518,58	0,00
274	276	COMB DE DOOIJ	1983.9309	49	6	20	0-2010067	11:21:11	1132,951	516,81	0,00

Prs	Vlg	Naam	NPOnr	M	G	Afstand	Ringnr	Zuiver	Snelheid	Pntn	6EHKHA	€
275	378	OOSTERBOSCH J. VAN	1940.0624	22	3	14	9-3915461	11:20:03	1132,769	515,04	0,00
276	326	COMB DE DOOIJ	1983.9309	49	7	21	0-1583145	11:21:14	1132,550	513,27	0,00
277	305	F. VAN LINDEN&ZN	1948.9053	30	4	17	1-2115485	11:19:19	1132,331	511,50	0,00
278	368	COMB C.J.VAN HAAFTEN	1983.9001	32	8	4	1-1173858	11:23:00	1132,143	509,73	0,00
279	317	HEIJST C.A. VAN	1907.0198	15	2	171,069	1-2109405	11:31:08	1131,909	507,96	0,00
280	282	GOOSSENS H.	1984.0028	18	6	3	1-1279016	11:23:28	1131,481	506,19	0,00
281	343	D. ADRIAANSEN	1984.0770	12	5	7	8-1198374	11:22:38	1131,451	504,42	0,00
282	289	GOOSSENS H.	1984.0028	18	10	4	9-1759252	11:23:29	1131,350	502,65	0,00
283	380	HUGENS FR.	1940.0608	11	5	7	9-1744698	11:20:32	1131,109	500,88	0,00
284	294	C.J.M DE ROOIJ	1984.0002	10	4	4	0-2010450	11:23:05	1131,059	499,12	0,00
285	286	K&A DE ROOIJ	1984.9001	57	33	33	0-2010437	11:27:00	1130,878	497,35	0,00
286	298	K&A DE ROOIJ	1984.9001	57	20	34	0-2010443	11:27:01	1130,750	495,58	0,00
287	494	RENE MOUS	1983.1992	21	11	3	0-1584415	11:23:17	1130,477	493,81	0,00
288	296	BROEK H. VAN DE	1940.0012	21	19	2/11	1-1264064	11:20:27	1130,347	492,04	0,00
289	321	GOOSSENS H.	1984.0028	18	7	5	1-1279005	11:23:37	1130,299	490,27	0,00
290	406	BURGT JOHN VAN DER	1907.0732	28	9	4	0-1553568	11:29:08	1130,224	488,50	0,00
291	308	G HAISCH	1983.1526	45	3	26	6-3632412	11:29:15	1130,186	486,73	0,00
292	436	MULDERS A.J.	1907.1614	14	2	6	8-1164019	11:27:50	1130,166	484,96	0,00
293	396	AUGUSTIJN F.	1907.1606	15	14	3	1-1250007	11:28:43	1130,153	483,19	0,00
294	335	C.J.M DE ROOIJ	1984.0002	10	1	5	0-1584309	11:23:12	1130,137	481,42	0,00
295	349	PROP JAC.	1940.1212	18	9	6	1-2114877	11:20:43	1130,075	479,65	0,00
296	373	BROEK H. VAN DE	1940.0012	21	11	3	0-6060128	11:20:30	1129,945	477,88	0,00
297	366	SCHRAUWEN J.	1984.0231	16	15	11	0-2010591	11:23:17	1129,678	476,11	0,00
298	311	K&A DE ROOIJ	1984.9001	57	30	35	0-2010496	11:27:12	1129,342	474,34	0,00
299	449	VRIENS COMB.	1940.9020	24	2	3	1-1200663	11:21:03	1129,270	472,57	0,00
300	303	J. VERBRAEKEN	1983.1186	22	8	5	1-1276670	11:24:15	1128,890	470,80	0,00
301	336	R. SCHRAUWEN	1983.1879	22	6	9	9-1758794	11:23:23	1128,795	469,03	0,00
302	316	J VAN OIRSCHOT	1948.0640	17	5	3	7-1364962	11:19:56	1128,523	467,26	0,00
303	319	J. VERBRAEKEN	1983.1186	22	3	6	9-1758419	11:24:21	1128,108	465,49	0,00
304	306	J.VAN OIRSCHOT JR	1948.0844	76	56	5	7-3748260	11:19:45	1127,336	463,72	0,00
305	318	F. VAN LINDEN&ZN	1948.9053	30	22	18	1-1265600	11:19:57	1127,207	461,95	0,00
306	315	J.VAN OIRSCHOT JR	1948.0844	76	15	6	0-2006198	11:19:52	1126,395	460,18	0,00
307	309	COMB VAN GENEKEN	1948.9011	10	6	4	7-1364832	11:20:12	1125,438	458,41	0,00
308	313	G HAISCH	1983.1526	45	45	27	1-2132740	11:29:53	1125,411	456,64	0,00
309	360	COMB VAN GENEKEN	1948.9011	10	1	5	9-3916466	11:20:13	1125,304	454,87	0,00
310	312	H.HEEREN	1984.0435	26	10	11	5-1815059	11:23:27	1125,261	453,10	0,00
311	320	K&A DE ROOIJ	1984.9001	57	5	36	7-3724652	11:27:45	1125,138	451,33	0,00
312	341	H.HEEREN	1984.0435	26	7	12	9-1759717	11:23:29	1125,000	449,56	0,00
313	314	G HAISCH	1983.1526	45	34	28	7-3734012	11:29:59	1124,660	447,79	0,00
314	339	G HAISCH	1983.1526	45	36	29	7-3734025	11:30:02	1124,285	446,02	0,00
315	330	J.VAN OIRSCHOT JR	1948.0844	76	72	7	0-2006177	11:20:12	1123,717	444,25	0,00
316	408	J VAN OIRSCHOT	1948.0640	17	12	4	1-1265811	11:20:33	1123,572	442,48	0,00
317	342	HEIJST C.A. VAN	1907.0198	15	3	2/5	0-1573867	11:32:16	1123,484	440,71	0,00
318	405	F. VAN LINDEN&ZN	1948.9053	30	29	19	1-1265602	11:20:25	1123,461	438,94	0,00
319	414	J. VERBRAEKEN	1983.1186	22	7	7	1-1276665	11:24:58	1123,309	437,17	0,00
320	325	K&A DE ROOIJ	1984.9001	57	12	37	0-2010509	11:28:00	1123,237	435,40	0,00
321	322	GOOSSENS H.	1984.0028	18	17	6	0-1584445	11:24:33	1123,001	433,63	0,00
322	351	GOOSSENS H.	1984.0028	18	4	7	1-1279006	11:24:36	1122,613	431,86	0,00
323	333	VANDENBRINKENDOCHT	1984.9002	30	13	17	8-1198467	11:28:07	1122,504	430,09	0,00
324	375	BERGS FR.	1907.1622	11	5	166,183	1-1249407	11:28:03	1122,481	428,32	0,00
325	337	K&A DE ROOIJ	1984.9001	57	15	38	1-2119935	11:28:06	1122,479	426,55	0,00
326	327	COMB DE DOOIJ	1983.9309	49	19	22	1-2119636	11:22:31	1122,352	424,78	0,00
327	345	COMB DE DOOIJ	1983.9309	49	21	23	1-2119648	11:22:32	1122,221	423,01	0,00
328	332	J. SMITS	1983.0091	47	46	8	1-1277062	11:24:15	1122,199	421,24	0,00
329	377	VERBRAEKEN J.C.	1940.1204	18	10	2/8	0-2005679	11:21:53	1122,120	419,47	0,00

Prs	Vlg	Naam	NPOnr	M	G	Afstand	Ringnr	Zuiver	Snelheid	Pntn	6EHKHA	€
330	382	J.VAN OIRSCHOT JR	1948.0844	76	5	8	9-3916406	11:20:24	1122,116	417,70	0,00
331	441	ANT. SCHRAUWEN	1983.0750	8	5	3	1-1277151	11:24:16	1121,910	415,93	0,00
332	361	J. SMITS	1983.0091	47	9	9	1-2119839	11:24:18	1121,810	414,16	0,00
333	492	VANDENBRINKENDOCHT	1984.9002	30	7	18	1-1277805	11:28:13	1121,746	412,39	0,00
334	454	FR. DE NIJS	1983.1305	32	5	10	0-1583462	11:24:21	1121,683	410,62	0,00
335	347	C.J.M DE ROOIJ	1984.0002	10	2	6	0-1584329	11:24:22	1121,005	408,85	0,00
336	495	R. SCHRAUWEN	1983.1879	22	10	10	0-1583342	11:24:25	1120,719	407,08	0,00
337	338	K&A DE ROOIJ	1984.9001	57	53	39	1-2119921	11:28:21	1120,587	405,31	0,00
338	346	K&A DE ROOIJ	1984.9001	57	47	40	1-1143180	11:28:22	1120,461	403,54	0,00
339	340	G HAISCH	1983.1526	45	2	30	7-3734021	11:30:36	1120,055	401,77	0,00
340	374	G HAISCH	1983.1526	45	24	31	1-2132710	11:30:38	1119,807	400,00	0,00
341	365	H.HEEREN	1984.0435	26	26	13	0-1584387	11:24:09	1119,797	398,23	0,00
342	344	HEIJST C.A. VAN	1907.0198	15	10	3	1-2109415	11:32:49	1119,441	396,46	0,00
343	559	D. ADRIAANSEN	1984.0770	12	6	8	1-1279060	11:24:11	1119,287	394,69	0,00
344	485	HEIJST C.A. VAN	1907.0198	15	8	4	1-2109423	11:32:53	1118,953	392,92	0,00
345	363	COMB DE DOOIJ	1983.9309	49	14	24	9-3920826	11:22:57	1118,950	391,15	0,00
346	453	K&A DE ROOIJ	1984.9001	57	52	41	1-2119907	11:28:35	1118,828	389,38	0,00
347		C.J.M DE ROOIJ	1984.0002	10	5	7	6-1629834	11:24:41	1118,551	387,61	0,00
348	444	SCHOONEN & ZN.	1907.9138	47	10	2/5	0-1553227	11:28:38	1118,517	385,84	0,00
349	352	PROP JAC.	1940.1212	18	5	7	1-2114889	11:22:13	1118,156	384,07	0,00
350		J. DE BAAT	1948.0011	9	2	157,283	8-1183645	11:20:40	1118,127	382,30	0,00
351	372	GOOSSENS H.	1984.0028	18	12	8	1-1279021	11:25:14	1117,717	380,53	0,00
352	354	PROP JAC.	1940.1212	18	2	8	0-2005661	11:22:17	1117,632	378,76	0,00
353	467	VRIENS W.J.	1940.0861	15	3	8	7-1363372	11:21:56	1117,514	376,99	0,00
354	356	PROP JAC.	1940.1212	18	6	9	8-3832075	11:22:18	1117,501	375,22	0,00
355	416	GOOSSENS MEVR.	1940.1239	9	6	158,454	1-1263600	11:21:48	1117,462	373,45	0,00
356	359	PROP JAC.	1940.1212	18	7	10	1-2114863	11:22:19	1117,370	371,68	0,00
357		VOORMEULEN L.P.	1907.0240	16	4	169,166	9-1728677	11:31:25	1117,225	369,91	0,00
358	501	FRANS SCHETTERS	1907.0016	17	13	2/4	1-1276622	11:31:22	1117,195	368,14	0,00
359	388	PROP JAC.	1940.1212	18	12	11	1-2114879	11:22:21	1117,108	366,37	0,00
360	383	COMB VAN GENEGEN	1948.9011	10	2	6	0-1571913	11:21:16	1116,940	364,60	0,00
361	473	J. SMITS	1983.0091	47	2	10	9-1758394	11:24:56	1116,908	362,83	0,00
362	369	FR. BRIL	1983.0059	18	13	160,157	1-1276415	11:23:25	1116,724	361,06	0,00
363	364	COMB DE DOOIJ	1983.9309	49	28	25	1-2119627	11:23:16	1116,476	359,29	0,00
364	479	COMB DE DOOIJ	1983.9309	49	25	26	0-2010033	11:23:16	1116,476	357,52	0,00
365	440	H.HEEREN	1984.0435	26	12	14	9-1759784	11:24:35	1116,441	355,75	0,00
366		SCHRAUWEN J.	1984.0231	16	5	12	6-1631148	11:24:59	1116,432	353,98	0,00
367	381	CLARIJS GEBR.	1940.9062	42	19	8	8-1182182	11:22:33	1116,383	352,21	0,00
368	370	COMB CJ.VAN HAAFTEN	1983.9001	32	5	5	0-1583710	11:25:02	1116,270	350,44	0,00
369	394	FR. BRIL	1983.0059	18	7	2/8	0-1583327	11:23:31	1115,946	348,67	0,00
370	419	COMB CJ.VAN HAAFTEN	1983.9001	32	23	6	1-1173857	11:25:05	1115,886	346,90	0,00
371	389	HOK HUIJSMANS	1983.1518	41	28	18	1-2119523	11:28:09	1115,793	345,13	0,00
372	399	GOOSSENS H.	1984.0028	18	3	9	0-1584435	11:25:31	1115,541	343,36	0,00
373	412	BROEK H. VAN DE	1940.0012	21	8	4	1-1264069	11:22:19	1115,522	341,59	0,00
374	431	G HAISCH	1983.1526	45	31	32	1-2132701	11:31:18	1114,873	339,82	0,00
375	506	BERGS FR.	1907.1622	11	9	2/5	1-1249422	11:29:09	1114,203	338,05	0,00
376	407	C. HOPPENBROUWERS	1907.0002	17	1	3	0-1563362	11:31:48	1114,146	336,28	0,00
377	437	VERBRAEKEN J.C.	1940.1204	18	6	3	1-1264099	11:22:55	1114,006	334,51	0,00
378		OOSTERBOSCH J. VAN	1940.0624	22	10	15	1-1263907	11:22:26	1113,814	332,74	0,00
379	481	A. STUIJTS	1983.1046	15	2	2/5	8-1196469	11:25:26	1113,469	330,97	0,00
380	542	HUGENS FR.	1940.0608	11	7	8	0-1569863	11:22:48	1113,154	329,20	0,00
381	387	CLARIJS GEBR.	1940.9062	42	4	9	8-3806273	11:23:00	1112,870	327,43	0,00
382	384	J.VAN OIRSCHOT JR	1948.0844	76	11	9	6-3623628	11:21:34	1112,869	325,66	0,00
383	447	COMB VAN GENEGEN	1948.9011	10	4	7	9-3916467	11:21:48	1112,739	323,89	0,00
384	424	J.VAN OIRSCHOT JR	1948.0844	76	76	10	1-2115430	11:21:35	1112,738	322,12	0,00

Prs	Vlg	Naam	NPOnr	M	G	Afstand	Ringnr	Zuiver	Snelheid	Pntn	6EHKHA	€
385		BEN DE BAAT	1983.0004	25	9	157,983	0-2010233	11:22:01	1112,425	320,35	0,00
386	429	HENDRICKX ALF.	1940.0390	24	3	3	0-1569901	11:22:56	1112,378	318,58	0,00
387	391	CLARIJS GEBR.	1940.9062	42	37	10	0-2005594	11:23:05	1112,222	316,81	0,00
388	401	PROP JAC.	1940.1212	18	8	12	1-2114872	11:22:59	1112,160	315,04	0,00
389	390	HOK HUIJSMANS	1983.1518	41	6	19	9-3920726	11:28:39	1112,040	313,27	0,00
390	392	HOK HUIJSMANS	1983.1518	41	31	20	1-2119565	11:28:40	1111,916	311,50	0,00
391	393	CLARIJS GEBR.	1940.9062	42	35	11	0-1569665	11:23:08	1111,833	309,73	0,00
392	395	HOK HUIJSMANS	1983.1518	41	36	21	1-2119533	11:28:41	1111,791	307,96	0,00
393	402	CLARIJS GEBR.	1940.9062	42	39	12	9-3915636	11:23:09	1111,704	306,19	0,00
394	464	FR. BRIL	1983.0059	18	5	3	8-1196847	11:24:04	1111,685	304,42	0,00
395	397	HOK HUIJSMANS	1983.1518	41	9	22	1-2119584	11:28:42	1111,666	302,65	0,00
396	430	AUGUSTIJN F.	1907.1606	15	3	4	6-1593031	11:31:13	1111,468	300,88	0,00
397	398	HOK HUIJSMANS	1983.1518	41	1	23	9-6083276	11:28:44	1111,417	299,12	0,00
398	400	HOK HUIJSMANS	1983.1518	41	8	24	1-2119559	11:28:44	1111,417	297,35	0,00
399	543	GOOSSENS H.	1984.0028	18	9	10	1-2120172	11:26:04	1111,341	295,58	0,00
400	404	HOK HUIJSMANS	1983.1518	41	30	25	0-1649588	11:28:45	1111,293	293,81	0,00
401	484	PROP JAC.	1940.1212	18	10	13	1-2114886	11:23:06	1111,253	292,04	0,00
402	403	CLARIJS GEBR.	1940.9062	42	13	13	1-1263572	11:23:13	1111,186	290,27	0,00
403	465	CLARIJS GEBR.	1940.9062	42	41	14	1-1263529	11:23:13	1111,186	288,50	0,00
404	415	HOK HUIJSMANS	1983.1518	41	40	26	1-2119522	11:28:46	1111,168	286,73	0,00
405	452	F. VAN LINDEN&ZN	1948.9053	30	20	20	1-1265545	11:22:00	1110,934	284,96	0,00
406	409	BURGT JOHN VAN DER	1907.0732	28	10	5	0-1584087	11:31:44	1110,857	283,19	0,00
407	470	C. HOPPENBROUWERS	1907.0002	17	15	4	1-1257404	11:32:17	1110,610	281,42	0,00
408	439	J VAN OIRSCHOT	1948.0640	17	11	5	9-6162076	11:22:12	1110,535	279,65	0,00
409	411	BURGT JOHN VAN DER	1907.0732	28	3	6	9-1727594	11:31:48	1110,369	277,88	0,00
410	413	AUGUSTIJN C.	1907.0945	13	1	7	9-1728490	11:31:30	1110,335	276,11	0,00
411	432	BURGT JOHN VAN DER	1907.0732	28	7	7	0-1553587	11:31:49	1110,247	274,34	0,00
412	425	BROEK H. VAN DE	1940.0012	21	13	5	0-1583539	11:23:00	1110,191	272,57	0,00
413		AUGUSTIJN C.	1907.0945	13	5	8	0-1553804	11:31:32	1110,091	270,80	0,00
414	418	J. VERBRAEKEN	1983.1186	22	21	8	7-1377957	11:26:44	1109,785	269,03	0,00
415	417	HOK HUIJSMANS	1983.1518	41	27	27	9-3932662	11:28:59	1109,552	267,26	0,00
416		GOOSSENS MEVR.	1940.1239	9	2	2/2	1-6005573	11:22:50	1109,378	265,49	0,00
417	420	HOK HUIJSMANS	1983.1518	41	12	28	1-2119543	11:29:02	1109,180	263,72	0,00
418	433	J. VERBRAEKEN	1983.1186	22	22	9	1-1276686	11:26:50	1109,029	261,95	0,00
419	463	COMB C.J.VAN HAAFTEN	1983.9001	32	11	7	1-1276378	11:25:59	1109,006	260,18	0,00
420	422	HOK HUIJSMANS	1983.1518	41	32	29	1-1276556	11:29:04	1108,932	258,41	0,00
421		SOMERS-PINXTEREN	1983.9104	6	1	161,330	1-1277196	11:25:29	1108,922	256,64	0,00
422	426	HOK HUIJSMANS	1983.1518	41	17	30	9-3920706	11:29:05	1108,808	254,87	0,00
423	527	OTTO K.	1907.0554	36	28	2/3	0-2032092	11:32:10	1108,777	253,10	0,00
424	435	J.VAN OIRSCHOT JR	1948.0844	76	74	11	9-3916413	11:22:08	1108,432	251,33	0,00
425	471	BROEK H. VAN DE	1940.0012	21	6	6	1-1264058	11:23:14	1108,382	249,56	0,00
426	427	HOK HUIJSMANS	1983.1518	41	7	31	7-3724569	11:29:10	1108,189	247,79	0,00
427		HOK HUIJSMANS	1983.1518	41	25	32	9-3920727	11:29:10	1108,189	246,02	0,00
428		GEILINGS J.	1984.0851	11	2	2/2	9-3921352	11:26:17	1107,993	244,25	0,00
429	540	HENDRICKX ALF.	1940.0390	24	14	4	1-1263810	11:23:32	1107,728	242,48	0,00
430	520	AUGUSTIJN F.	1907.1606	15	2	5	9-1728336	11:31:45	1107,562	240,71	0,00
431	442	G HAISCH	1983.1526	45	26	33	0-2027686	11:32:21	1107,189	238,94	0,00
432	434	BURGT JOHN VAN DER	1907.0732	28	25	8	0-1553580	11:32:20	1106,482	237,17	0,00
433	459	J. VERBRAEKEN	1983.1186	22	16	10	9-1758438	11:27:11	1106,392	235,40	0,00
434	490	BURGT JOHN VAN DER	1907.0732	28	13	9	0-1553598	11:32:23	1106,119	233,63	0,00
435	438	J.VAN OIRSCHOT JR	1948.0844	76	48	12	9-3931502	11:22:26	1106,098	231,86	0,00
436		MULDERS A.J.	1907.1614	14	11	7	8-1163995	11:31:04	1105,977	230,09	0,00
437	546	VERBRAEKEN J.C.	1940.1204	18	3	4	9-1744758	11:23:58	1105,881	228,32	0,00
438	457	J.VAN OIRSCHOT JR	1948.0844	76	52	13	1-2115433	11:22:28	1105,839	226,55	0,00
439	455	J VAN OIRSCHOT	1948.0640	17	13	6	7-1364947	11:22:49	1105,739	224,78	0,00

Prs	Vlg	Naam	NPOnr	M	G	Afstand	Ringnr	Zuiver	Snelheid	Pntn	6EHKHA	€
440	450	H.HEEREN	1984.0435	26	24	15	1-1279107	11:26:00	1105,608	223,01	0,00
441	516	ANT. SCHRAUWEN	1983.0750	8	4	4	9-1758875	11:26:26	1105,310	221,24	0,00
442	456	G HAISCH	1983.1526	45	21	34	9-1757692	11:32:38	1105,134	219,47	0,00
443		S. BROOSUS	1983.1640	12	6	3	7-1379185	11:28:21	1105,130	217,70	0,00
444	446	SCHOONEN & ZN.	1907.9138	47	11	3	8-1164436	11:30:27	1105,011	215,93	0,00
445		GER PIJNEN	1940.0005	12	4	158,732	1-1257609	11:23:39	1104,991	214,16	0,00
446	462	SCHOONEN & ZN.	1907.9138	47	9	4	1-1276952	11:30:29	1104,766	212,39	0,00
447		COMB VAN GENEGEN	1948.9011	10	3	8	0-1572119	11:22:50	1104,689	210,62	0,00
448	511	SCHAKENBOS GEBR.	1907.9103	9	4	168,266	1-1249969	11:32:20	1104,590	208,85	0,00
449	486	VRIENS COMB.	1940.9020	24	8	4	1-1263964	11:24:13	1104,474	207,08	0,00
450	461	H.HEEREN	1984.0435	26	8	16	8-1198293	11:26:10	1104,347	205,31	0,00
451	528	J. DOELAND & KLZN	1907.9002	47	38	2/5	1-1249276	11:27:14	1104,327	203,54	0,00
452		F. VAN LINDEN&ZN	1948.9053	30	25	21	1-1265560	11:22:54	1103,937	201,77	0,00
453	469	K&A DE ROOIJ	1984.9001	57	26	42	1-2119954	11:30:37	1103,723	200,00	0,00
454	477	FR. DE NIJS	1983.1305	32	17	11	0-2010201	11:26:42	1103,715	198,23	0,00
455	547	J VAN OIRSCHOT	1948.0640	17	6	7	9-1746548	11:23:11	1102,908	196,46	0,00
456	466	G HAISCH	1983.1526	45	13	35	0-2027699	11:32:58	1102,725	194,69	0,00
457	458	J.VAN OIRSCHOT JR	1948.0844	76	65	14	8-3806895	11:22:54	1102,485	192,92	0,00
458	460	J.VAN OIRSCHOT JR	1948.0844	76	32	15	9-3916364	11:22:55	1102,357	191,15	0,00
459	475	J. VERBRAEKEN	1983.1186	22	17	11	1-1276652	11:27:44	1102,273	189,38	0,00
460	496	J.VAN OIRSCHOT JR	1948.0844	76	26	16	1-2115515	11:22:57	1102,100	187,61	0,00
461	474	H.HEEREN	1984.0435	26	14	17	9-1759737	11:26:28	1102,085	185,84	0,00
462		SCHOONEN & ZN.	1907.9138	47	18	5	1-1249320	11:30:54	1101,716	184,07	0,00
463	487	COMB CJ.VAN HAAFTEN	1983.9001	32	22	8	1-1276362	11:27:00	1101,336	182,30	0,00
464	476	FR. BRIL	1983.0059	18	1	4	0-2010229	11:25:26	1101,239	180,53	0,00
465	468	CLARIJS GEBR.	1940.9062	42	3	15	1-2114799	11:24:31	1101,191	178,76	0,00
466	515	G HAISCH	1983.1526	45	8	36	8-3832685	11:33:11	1101,166	176,99	0,00
467	509	VRIENS W.J.	1940.0861	15	9	9	9-1744404	11:24:07	1100,584	175,22	0,00
468	472	CLARIJS GEBR.	1940.9062	42	40	16	1-1263563	11:24:37	1100,430	173,45	0,00
469	529	K&A DE ROOIJ	1984.9001	57	49	43	1-2119887	11:31:07	1100,071	171,68	0,00
470		C. HOPPENBROUWERS	1907.0002	17	3	5	0-1563344	11:33:47	1099,777	169,91	0,00
471	488	BROEK H. VAN DE	1940.0012	21	7	7	0-1569838	11:24:23	1099,554	168,14	0,00
472	505	CLARIJS GEBR.	1940.9062	42	2	17	1-1263527	11:24:44	1099,543	166,37	0,00
473	480	J. SMITS	1983.0091	47	16	11	1-1256657	11:27:16	1099,211	164,60	0,00
474		H.HEEREN	1984.0435	26	22	18	1-1279118	11:26:51	1099,208	162,83	0,00
475	502	J. VERBRAEKEN	1983.1186	22	4	12	0-1583540	11:28:09	1099,173	161,06	0,00
476	533	FR. BRIL	1983.0059	18	16	5	0-1583309	11:25:44	1098,972	159,29	0,00
477	562	FR. DE NIJS	1983.1305	32	12	12	9-1759113	11:27:20	1098,970	157,52	0,00
478	489	JAC BROOS	1907.0012	12	10	2/5	0-1562941	11:34:01	1098,944	155,75	0,00
479	482	COMB DE DOOIJ	1983.9309	49	29	27	1-1276542	11:25:37	1098,458	153,98	0,00
480	493	J. SMITS	1983.0091	47	15	12	7-1378507	11:27:23	1098,341	152,21	0,00
481	483	A. STUIJTS	1983.1046	15	7	3	0-1583741	11:27:28	1098,116	150,44	0,00
482		COMB DE DOOIJ	1983.9309	49	20	28	0-2010059	11:25:41	1097,956	148,67	0,00
483	491	A. STUIJTS	1983.1046	15	6	4	0-1583491	11:27:31	1097,744	146,90	0,00
484	519	PROP JAC.	1940.1212	18	16	14	1-2114873	11:24:52	1097,702	145,13	0,00
485		HEIJST C.A. VAN	1907.0198	15	1	5	0-2000435	11:35:51	1097,653	143,36	0,00
486	518	VRIENS COMB.	1940.9020	24	1	5	0-1518605	11:25:07	1097,624	141,59	0,00
487	503	COMB CJ.VAN HAAFTEN	1983.9001	32	13	9	1-1234646	11:27:30	1097,603	139,82	0,00
488	500	BROEK H. VAN DE	1940.0012	21	16	8	7-1363278	11:24:39	1097,527	138,05	0,00
489	508	JAC BROOS	1907.0012	12	1	3	9-1737890	11:34:14	1097,400	136,28	0,00
490		BURGT JOHN VAN DER	1907.0732	28	27	10	1-1249760	11:33:36	1097,357	134,51	0,00
491		A. STUIJTS	1983.1046	15	5	5	9-1757699	11:27:35	1097,248	132,74	0,00
492	510	VANDENBRINKENDOCHT	1984.9002	30	24	19	1-1549353	11:31:32	1097,194	130,97	0,00
493	498	J. SMITS	1983.0091	47	12	13	1-1277061	11:27:35	1096,853	129,20	0,00
494	523	RENE MOUS	1983.1992	21	13	4	1-1276814	11:27:41	1096,796	127,43	0,00

Prs	Vlg	Naam	NPOnr	M	G	Afstand	Ringnr	Zuiver	Snelheid	Pntn	6EHKHA	€
495	504	R. SCHRAUWEN	1983.1879	22	14	11	1-1276881	11:27:34	1096,795	125,66	0,00
496	538	J.VAN OIRSCHOT JR	1948.0844	76	75	17	9-3916347	11:23:39	1096,729	123,89	0,00
497	499	C. OPENNEER	1907.0988	24	5	168,840	0-2000516	11:34:00	1096,362	122,12	0,00
498	526	J. SMITS	1983.0091	47	29	14	1-2119823	11:27:39	1096,357	120,35	0,00
499	514	C. OPENNEER	1907.0988	24	6	2/3	6-3617312	11:34:03	1096,006	118,58	0,00
500	513	BROEK H. VAN DE	1940.0012	21	4	9	1-1263792	11:24:52	1095,886	116,81	0,00
501	541	FRANS SCHETTERS	1907.0016	17	5	3	0-1547023	11:34:19	1095,838	115,04	0,00
502	545	J. VERBRAEKEN	1983.1186	22	20	13	0-1583550	11:28:37	1095,721	113,27	0,00
503		COMB CJ.VAN HAAFTEN	1983.9001	32	7	10	9-1758848	11:27:47	1095,498	111,50	0,00
504		R. SCHRAUWEN	1983.1879	22	22	12	0-1583367	11:27:45	1095,434	109,73	0,00
505	522	CLARIJS GEBR.	1940.9062	42	10	18	6-1613235	11:25:17	1095,380	107,96	0,00
506	536	BERGS FR.	1907.1622	11	1	3	8-1164140	11:31:43	1095,353	106,19	0,00
507		ANJA LEVOLGER	1984.0006	6	1	161,764	9-3921159	11:27:41	1095,347	104,42	0,00
508	557	JAC BROOS	1907.0012	12	2	4	0-1562902	11:34:33	1095,152	102,65	0,00
509		VRIENS W.J.	1940.0861	15	12	10	0-1570134	11:24:50	1095,138	100,88	0,00
510		VANDENBRINKENDOCHT	1984.9002	30	11	20	0-1584208	11:31:50	1095,026	99,12	0,00
511	517	SCHAKENBOS GEBR.	1907.9103	9	6	2/4	0-1554199	11:33:41	1094,887	97,35	0,00
512		BOGAERT FR. VAN DEN	1940.0098	13	9	2/2	6-1613101	11:25:52	1094,778	95,58	0,00
513	549	BROEK H. VAN DE	1940.0012	21	21	10	1-1264033	11:25:01	1094,752	93,81	0,00
514		C. OPENNEER	1907.0988	24	18	3	0-1553980	11:34:14	1094,704	92,04	0,00
515		G HAISCH	1983.1526	45	41	37	1-2132727	11:34:06	1094,615	90,27	0,00
516	521	ANT. SCHRAUWEN	1983.0750	8	1	5	9-1758872	11:27:53	1094,472	88,50	0,00
517	544	SCHAKENBOS GEBR.	1907.9103	9	1	3	1-1249989	11:33:45	1094,412	86,73	0,00
518		VRIENS COMB.	1940.9020	24	21	6	0-1502482	11:25:34	1094,231	84,96	0,00
519	534	PROP JAC.	1940.1212	18	13	15	1-2114860	11:25:20	1094,177	83,19	0,00
520	532	AUGUSTIJN F.	1907.1606	15	4	6	1-1249321	11:33:37	1094,104	81,42	0,00
521	548	ANT. SCHRAUWEN	1983.0750	8	2	6	0-1584116	11:27:58	1093,856	79,65	0,00
522	524	CLARIJS GEBR.	1940.9062	42	30	19	0-1569673	11:25:31	1093,624	77,88	0,00
523		RENE MOUS	1983.1992	21	2	5	1-1276804	11:28:07	1093,588	76,11	0,00
524		CLARIJS GEBR.	1940.9062	42	28	20	1-1263505	11:25:33	1093,373	74,34	0,00
525		PLOMPEN A.	1907.0414	21	16	166,937	0-1554069	11:32:41	1093,354	72,57	0,00
526	531	J. SMITS	1983.0091	47	25	15	8-3811654	11:28:04	1093,272	70,80	0,00
527		OTTO K.	1907.0554	36	7	3	1-2131772	11:34:20	1093,211	69,03	0,00
528	530	J. DOELAND & KLZN	1907.9002	47	6	3	1-6106328	11:28:49	1092,577	67,26	0,00
529		K&A DE ROOIJ	1984.9001	57	37	44	6-3617496	11:32:10	1092,481	65,49	0,00
530	563	J. DOELAND & KLZN	1907.9002	47	9	4	1-2134738	11:28:50	1092,455	63,72	0,00
531		J. SMITS	1983.0091	47	11	16	7-1378512	11:28:11	1092,411	61,95	0,00
532	535	AUGUSTIJN F.	1907.1606	15	8	7	1-1250027	11:33:52	1092,326	60,18	0,00
533	537	FR. BRIL	1983.0059	18	10	6	7-1380112	11:26:40	1091,978	58,41	0,00
534		PROP JAC.	1940.1212	18	17	16	1-2114881	11:25:38	1091,923	56,64	0,00
535		AUGUSTIJN F.	1907.1606	15	7	8	1-1250020	11:33:56	1091,853	54,87	0,00
536	555	BERGS FR.	1907.1622	11	6	4	1-1249418	11:32:15	1091,516	53,10	0,00
537	552	FR. BRIL	1983.0059	18	8	7	8-1196859	11:26:44	1091,482	51,33	0,00
538	539	J.VAN OIRSCHOT JR	1948.0844	76	20	18	7-3748249	11:24:26	1090,781	49,56	0,00
539	560	J.VAN OIRSCHOT JR	1948.0844	76	44	19	1-2115512	11:24:26	1090,781	47,79	0,00
540		HENDRICKX ALF.	1940.0390	24	5	5	1-1263827	11:25:46	1090,756	46,02	0,00
541		FRANS SCHETTERS	1907.0016	17	2	4	0-1584073	11:35:04	1090,538	44,25	0,00
542		HUGENS FR.	1940.0608	11	10	9	1-1263742	11:25:47	1090,375	42,48	0,00
543	553	GOOSSENS H.	1984.0028	18	2	11	9-1759266	11:28:53	1090,316	40,71	0,00
544		SCHAKENBOS GEBR.	1907.9103	9	8	4	1-1249999	11:34:21	1090,158	38,94	0,00
545	561	J. VERBRAEKEN	1983.1186	22	18	14	1-1276661	11:29:23	1090,098	37,17	0,00
546	550	VERBRAEKEN J.C.	1940.1204	18	8	5	1-2114891	11:26:04	1089,982	35,40	0,00
547		J VAN OIRSCHOT	1948.0640	17	4	8	9-1746530	11:24:53	1089,967	33,63	0,50
548		ANT. SCHRAUWEN	1983.0750	8	3	7	9-1758862	11:28:30	1089,927	31,86	0,00
549		BROEK H. VAN DE	1940.0012	21	17	11	0-1569822	11:25:40	1089,867	30,09	0,00

Prs	Vlg	Naam	NPOnr	M	G	Afstand	Ringnr	Zuiver	Snelheid	Pntn	6EHKHA	€
550	551	VERBRAEKEN J.C.	1940.1204	18	18	6	1-1264095	11:26:05	1089,858	28,32	...K....	2,00
551	565	VERBRAEKEN J.C.	1940.1204	18	4	7	8-3850974	11:26:06	1089,733	26,55	...K....	2,00
552		FR. BRIL	1983.0059	18	6	8	9-1758306	11:27:00	1089,502	24,78	0,00
553		GOOSSENS H.	1984.0028	18	18	12	1-2120169	11:29:00	1089,462	23,01	...K....	2,00
554		JAN VAN DER LAAN	1983.0009	17	2	166,106	1-1164360	11:32:29	1089,352	21,24	0,00
555		BERGS FR.	1907.1622	11	7	5	1-1249449	11:32:35	1089,132	19,47	0,00
556		MARTENS B.	1984.0907	15	11	159,915	9-3921146	11:26:50	1089,090	17,70	0,00
557		JAC BROOS	1907.0012	12	7	5	1-1257212	11:35:26	1088,928	15,93	0,00
558		J.H.C. PROP	1983.1194	15	1	162,553	0-1583618	11:29:17	1088,881	14,16	0,00
559		D. ADRIAANSEN	1984.0770	12	12	9	1-1279063	11:28:14	1088,706	12,39	0,00
560		J.VAN OIRSCHOT JR	1948.0844	76	69	20	5-3518600	11:24:44	1088,520	10,62	0,00
561	564	J. VERBRAEKEN	1983.1186	22	10	15	5-1814132	11:29:36	1088,519	8,85	0,00
562		FR. DE NIJS	1983.1305	32	1	13	9-1759109	11:28:45	1088,504	7,08	...K....	2,00
563		J. DOELAND & KLZN	1907.9002	47	45	5	1-1249388	11:29:25	1088,190	5,31	0,00
564		J. VERBRAEKEN	1983.1186	22	12	16	7-3724841	11:29:39	1088,155	3,54	0,00
565		VERBRAEKEN J.C.	1940.1204	18	7	8	6-1612997	11:26:21	1087,872	1,77	...K....	2,00
566		SCHOONEN & ZN.	1907.9138	47	4	6	0-1553755	11:32:52	1087,542	0,00	0,00

Potschaft

1984.0231	SCHRAUWEN J.	€	2,00	:	2422,512	=	1230,437	+	1192,075
1983.9309	COMB DE D00IJ	€	2,00	:	2420,487	=	1210,549	+	1209,938
1983.9309	COMB DE D00IJ	€	2,00	:	2369,885	=	1195,768	+	1174,117
1983.9309	COMB DE D00IJ	€	0,20	:	2346,225	=	1173,686	+	1172,539

S2

1983.9309	COMB DE D00IJ	€	1,75	:	2342,890	=	1209,938	+	1132,951
-----------	---------------	---	------	---	----------	---	----------	---	----------

S3

1983.9309	COMB DE D00IJ	€	1,40	:	3499,183	=	1209,938	+	1156,293	+	1132,951
-----------	---------------	---	------	---	----------	---	----------	---	----------	---	----------

S4

1983.9309	COMB DE D00IJ	€	0,70	:	4646,263	=	1209,938	+	1170,822	+	1132,951	+	1132,550
-----------	---------------	---	------	---	----------	---	----------	---	----------	---	----------	---	----------

Gratis prijzen gewonnen door

Frans Hugens, Tas met boodschappen, met prijs 283 (middenin)

J.C. Verbraeken, met prijs 377 (prijs 2/3e in uitslag)

Komende week Morlincourt:

!!Autobonnavlucht in samenspel de Kleine westhoek!!

Inleg 1 euro per duif

Meedoen door duiven te zetten op poule 20, niveau 2

Verdeling 25-20-15 en eventuele vervolgstukken van 10 euro

Prijs middenin waardebon van 1 van de adverteerders



Wees wijs,
bouw met Clarijs!

Like us on
Facebook

BOUWBEDRIJF CLARIJS

NIEUWBOUW
VERBOUW
ONDERHOUD
RENOVATIE

WWW.BOUWBEDRIJFCLARIJS.NL



P. Vercammen

AFBOUW- EN STUKADOORSBEDRIJF

VOOR AL UW SPUITWERK, SIERPLEISTER EN TRADITIONEEL STUKADOORSWERK

STUCKEUR

Fortuinstraat 6, 4634 TD Woensdrecht

Tel.: (0164) 616738 Fax: (0164) 616713

stukadoersp.vercammen@home.nl - Mob. 06 53439248



BROOD- & BANKETBAKKERIJ

leon wilbrink

Raadhuisstraat 84 Hoogerheide
telefoon 0164 - 612387

Antwerpsestraat 20 Putte
telefoon 0164 - 606046

Molenstraat 80 Ossendrecht
telefoon 0164 - 672424

email: leonwilbrink@cs.com

Sebregts Dames- en Herenmode

Dorpsstraat 33, 4641 HV Ossendrecht

Onze merken o.a.: Baileys, Giordano, Meyer Hosen, NZA, Culture, Fellows, Carter en Davis, Erfo, Donna Dura, Ascari, New Star, Pools, Roberto Sarto, Another Women, Barbara Lebek, Wega, Leona, Mindset, Schiesser, Triumph, Sloggi, Mey, Puma



ontwerp • aanleg • onderhoud

Voltweg 23 Hoogerheide (0164) 613344 www.propbeplantingswerken.nl



JOHN SCHROEIJERS
LIEVEVROUWESTRAAT 45
4641 EL OSSENDRECHT
TEL.: 06-53692192
JSCHROEIJERS@GMAIL.COM

CAFÉ BOULEVARD



Darten
Biljarten
Feesten & Partijen
(120 zitplaatsen)

CAFÉ BOULEVARD
Raadhuisstraat 119
4631 ND Hoogerheide
Tel: 0164-612372
boulevardhoogerheide@gmail.com



**BOSCH CAR SERVICE
OSSENDRECHT**

www.bcs-ossendrecht.nl
Tel: 0164 674 155

Harry Goossens

Administraties

*Administratieve dienstverlening
en belastingaangiften*

email h.c.goossens@vodafonevast.nl

tel. 0164-61 31 27

Slijterij de Schaapskooi

**Raadhuisstraat 21
4631 NA HOOGERHEIDE**

Website: www.schaapskooigeschenken.nl/

Email: info@schaapskooigeschenken.nl

Telefoon: + 31(0) 164 612 913



Vernr	Dlrs	Mee	10	15	25	50	75	100	Ext	HW	KR	PT	HF	Aut	KZ	S2	S3	S4	GP	a	b	Ab	Poules	Usl	Betalen	Uitbet.	Totaal
1907	20	412	0	0	0	0	C	C	C	C	C	C	C	C	C	C	C	C	C	0	0	0	0,00	0	12,36	0,00	12,36
1940	13	255	0	0	0	0	C	C	36	C	36	C	C	C	C	C	C	C	C	0	0	0	3,60	0	11,25	6,00	5,25
1948	6	150	0	0	0	0	C	C	17	C	17	C	C	C	C	C	C	C	C	0	0	0	1,70	0	6,20	0,50	5,70
1983	25	671	8	4	4	0	C	C	104	46	123	46	4	2	1	5	4	2	C	0	0	0	27,00	3	47,13	26,65	20,48
1984	11	207	0	0	0	0	C	C	46	16	34	16	C	C	C	C	C	C	1	1	1	0	6,40	0	12,61	5,55	7,06
Totaal	75	1695	8	4	4	0	0	0	203	62	210	62	4	2	1	5	4	2	1	1	1	0	38,70	3	89,55	38,70	50,85
			0,80	1,00	0,00	0,00	10,15	10,50	1,00	0,50	1,40	0,00	0,00										0,00				
		50,85	0,60	0,00	0,00	3,10	6,20	1,00	1,75	0,70	0,00	0,00															