



Gemeente Woensdrecht  
+  
Bergen op Zoom

1907 de Reisduif  
1940 de Welkomstvrienden  
1948 de Grensduif  
1983 de Luchtklievers  
1984 Vlug & Eerlijk



---

# **SAMENSPEL**

# **DE KLEINE WESTHOEK**

**UITSLAG: MORLINCOURT**  
**07-05-2022**  
**1738 duiven**

**WINNAAR:**  
**J. VAN OIRSCHOT JR.**

V.D. KORPUT  
installatiebedrijf



[www.vandekorput.nl](http://www.vandekorput.nl)  
[info@vandekorput.nl](mailto:info@vandekorput.nl)

 **Primera**

*Niels van Elzaker – Hof van Holland 2 - Hoogerheide*

*smakelijke*  
  
*Eetcafé*  
**BOULEVARD**  
*Ossendrecht*  
— sinds 1899 —

Koningin Wilhelminastraat 1 • 4641 GR Ossendrecht  
[www.boulevardossendrecht.nl](http://www.boulevardossendrecht.nl) • [info@boulevardossendrecht.nl](mailto:info@boulevardossendrecht.nl)

*Wij zijn ook gespecialiseerd in hapjesshotels, koude shotels en koude en warme buffetten.*

*Voor eventuele informatie kunt u ons bellen: 0164-673974 of 06-43294792*

**of bezoek onze website: [www.party-service-rontak.nl](http://www.party-service-rontak.nl)**



[www.party-service-rontak.nl](http://www.party-service-rontak.nl)  
[party@party-service-rontak.nl](mailto:party@party-service-rontak.nl)

Hondseind 17,  
4641 HM Ossendrecht  
Telefoon: 0164 - 673974

**OPENINGSTIJDEN:** maandag t/m vrijdag van 8.30-12.30 uur en van 13.00-18.00 uur.  
Woensdagmiddag gesloten. Zaterdag van 8.00-15.00 uur.



## *Grand Café Eeterij Le Soleil*

*Voor al uw diners – feesten – catering  
Verenigingen – koffietafels etc.*

*Hartelijk welkom bij Elvera en John*

*Ook gewoon voor een lekker bakje*

*koffie Huijbergseweg 19, 4631 GC*

*Hoogerheide telefoon 0164 – 61 24 21*

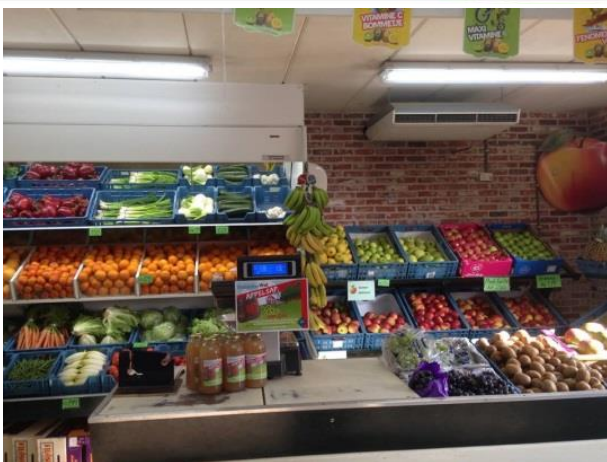

**MELSEN GROENTEN & FRUIT**  
**LANGEWEG 20**  
**OSSENDRECHT**

TEL: 0164 674 404

**VAN GERWEN**  
**GROOTHANDEL**

**BOSEXPLOITATIE & LOGISTICS**

JEROEN VAN GERWEN	MOB. +31 (0) 6 4 6 1 1 1 2 3
PUTS MOLENTJE 8 4641 SH OSSENDRECHT NEDERLAND	MOB. +31 (0) 16 4 6 7 1 3 4 0 FAX. +31 (0) 16 4 6 2 0 6 0 7 INFO@VAN-GERWEN.EU

**WWW.VAN-GERWEN.EU**

**BDP**  
**ACCOUNT**

JAN VAN DER BURGT  
RUUD PROP

ADVISEURS

**Signaleert fiscale risico's en kansen voor ondernemer en particulier.**

Raadhuisstraat 55 T : 0164 - 612158 E : info@bdp-account.nl  
4631 NB Hoogerheide F : 0164 - 616454 W : www.bdp-account.nl

REGISTER ■  
BELASTING ■  
ADVISEURS ■

Lossing: 13:30:00

Wind: NNW2

Aantal duiven: 1738

Aantal deelnemers: 76

Prs	Vlg	Naam	NPOnr	M	G	Afstand	Ringnr	Zuiver	Snelheid	Pntn	6EHKHA	€
1	45	J.VAN OIRSCHOT JR	1948.0844	76	1	221,764	1-2115429	16:27:47	1247,384	1000,00	.....	0,00
2	5	COMB DE DOOIJ	1983.9309	46	44	224,675	1-2119644	16:33:01	1227,621	998,28	.....	0,00
3	7	F. VAN LINDEN&ZN	1948.9053	25	9	221,971	1-1265564	16:31:48	1220,963	996,55	.....A	25,00
4	26	FR. DE NIJS	1983.1305	30	4	226,636	1-2109062	16:35:52	1219,345	994,83	.....A	22,00
5	9	COMB DE DOOIJ	1983.9309	46	21	2/32	1-2119648	16:34:53	1215,227	993,10	..H.....	3,55
6	10	HOK HUIJSMANS	1983.1518	40	16	230,141	0-2010124	16:40:03	1210,950	991,38	.....A	15,00
7	35	F. VAN LINDEN&ZN	1948.9053	25	1	2/19	9-1746454	16:33:33	1209,322	989,66	.....A	10,00
8	40	CLARIJS GEBR.	1940.9062	42	10	223,776	0-1569664	16:35:19	1207,531	987,93	.....	0,00
9	21	COMB DE DOOIJ	1983.9309	46	15	3	1-2119637	16:36:04	1207,498	986,21	..H.....	0,93
10	13	HOK HUIJSMANS	1983.1518	40	3	2/32	1-2119506	16:40:43	1206,717	984,48	.....A	10,00
11	14	VANDENBRINKENDOCHT	1984.9002	25	4	231,242	0-1584487	16:42:13	1203,030	982,76	.....	0,00
12	24	SCHRAUWEN J.	1984.0231	16	1	226,642	8-1198560	16:38:48	1200,432	981,03	..=....A	12,62
13	15	HOK HUIJSMANS	1983.1518	40	27	3	1-2119567	16:41:43	1200,423	979,31	.....	0,00
14	32	VANDENBRINKENDOCHT	1984.9002	25	9	2/14	1-2134821	16:42:43	1199,909	977,59	.....	0,00
15	17	HOK HUIJSMANS	1983.1518	40	25	4	1-2119577	16:41:49	1199,797	975,86	.....	0,00
16	27	K&A DE ROOIJ	1984.9001	58	2	231,199	9-3933665	16:42:42	1199,787	974,14	.....	0,00
17	18	HOK HUIJSMANS	1983.1518	40	22	5	1-2119550	16:41:53	1199,380	972,41	.....	0,00
18	30	HOK HUIJSMANS	1983.1518	40	14	6	0-2010119	16:41:57	1198,963	970,69	.....A	10,00
19	42	R. SCHRAUWEN	1983.1879	22	4	226,582	9-1758797	16:39:04	1198,426	968,97	.....	0,00
20	67	G HAISCH	1983.1526	48	29	233,782	0-2027703	16:45:10	1197,870	967,24	.....	0,00
21	37	COMB DE DOOIJ	1983.9309	46	38	4	1-2119642	16:37:36	1197,629	965,52	.....	0,00
22	106	COMB CJ.VAN HAAFTEN	1983.9001	30	1	226,596	0-1583458	16:39:27	1196,062	963,79	.....	0,00
23	126	GOOSSENS H.	1984.0028	18	6	227,043	0-1584445	16:40:00	1194,961	962,07	.....	0,00
24	68	SCHRAUWEN J.	1984.0231	16	7	2/13	8-1198564	16:39:41	1194,842	960,34	.....	0,00
25	563	GEILINGS J.	1984.0851	10	2	226,795	9-3921352	16:40:00	1193,660	958,62	.....	0,00
26	28	FR. DE NIJS	1983.1305	30	10	2/21	1-1276922	16:40:06	1192,192	956,90	.....~	1,00
27	31	K&A DE ROOIJ	1984.9001	58	49	2/36	0-2010511	16:43:57	1192,054	955,17	.....	0,00
28	34	FR. DE NIJS	1983.1305	30	7	3	1-1276919	16:40:14	1191,356	953,45	.....	0,20
29	65	J. SMITS	1983.0091	46	45	226,641	1-1277064	16:40:19	1190,864	951,72	.....	0,00
30	50	HOK HUIJSMANS	1983.1518	40	20	7	9-6083276	16:43:16	1190,795	950,00	.....	0,00
31	53	K&A DE ROOIJ	1984.9001	58	26	3	0-2010507	16:44:24	1189,295	948,28	.....	0,00
32	80	VANDENBRINKENDOCHT	1984.9002	25	24	3	1-1549379	16:44:30	1188,907	946,55	.....	0,00
33	88	H.HEEREN	1984.0435	26	1	226,142	8-5195670	16:40:19	1188,241	944,83	.....	0,00
34	52	FR. DE NIJS	1983.1305	30	18	4	1-2109057	16:40:47	1187,921	943,10	.....	0,00
35	70	F. VAN LINDEN&ZN	1948.9053	25	10	3	0-2006203	16:36:52	1187,858	941,38	.....	0,00
36	237	VERBRAEKEN J.C.	1940.1204	18	4	223,836	1-1264099	16:38:32	1187,247	939,66	.....	0,00
37	49	COMB DE DOOIJ	1983.9309	46	45	5	1-1276550	16:39:15	1187,187	937,93	.....	0,00
38	59	COMB VAN GENEGEN	1948.9011	21	3	222,021	7-1364821	16:37:05	1186,748	936,21	.....	0,00
39	84	AUGUSTIJN F.	1907.1606	15	14	233,064	1-1249813	16:46:27	1186,379	934,48	.....	0,00
40	86	CLARIJS GEBR.	1940.9062	42	32	2/22	0-1569640	16:38:46	1185,462	932,76	.....	0,00
41	122	J.H.C. VAN OPDORP	1983.1941	38	2	226,524	1-1276515	16:41:06	1185,350	931,03	.....	0,00
42	99	R. SCHRAUWEN	1983.1879	22	6	2/10	1-1276841	16:41:12	1185,055	929,31	.....	0,00
43	85	J VAN OIRSCHOT	1948.0640	17	2	222,166	6-1614983	16:37:31	1184,780	927,59	.....	0,00
44	141	C.J.M DE ROOIJ	1984.0002	14	5	226,540	0-2010407	16:41:13	1184,727	925,86	.....	0,00
45	46	J.VAN OIRSCHOT JR	1948.0844	76	53	2/45	8-3806928	16:37:15	1184,321	924,14	.....	0,00
46	47	J.VAN OIRSCHOT JR	1948.0844	76	56	3	8-3806911	16:37:16	1184,216	922,41	.....	0,00
47	51	J.VAN OIRSCHOT JR	1948.0844	76	51	4	9-3916346	16:37:18	1184,005	920,69	.....	0,00
48	107	MULDERS A.J.	1907.1614	14	5	232,042	0-1554122	16:46:00	1183,887	918,97	.....	0,00
49	64	COMB DE DOOIJ	1983.9309	46	14	6	9-3920826	16:39:55	1183,020	917,24	.....	0,00
50	63	HOK HUIJSMANS	1983.1518	40	18	8	1-1276571	16:44:35	1182,738	915,52	.....	0,00
51	60	J.VAN OIRSCHOT JR	1948.0844	76	12	5	9-3916364	16:37:31	1182,637	913,79	.....	0,00
52	56	FR. DE NIJS	1983.1305	30	5	5	0-2010215	16:41:41	1182,344	912,07	.....	0,00
53	54	K&A DE ROOIJ	1984.9001	58	55	4	1-2119960	16:45:33	1182,301	910,34	.....	0,00
54	55	K&A DE ROOIJ	1984.9001	58	28	5	9-3933662	16:45:34	1182,200	908,62	.....	0,00

Prs	Vlg	Naam	NPOnr	M	G	Afstand	Ringnr	Zuiver	Snelheid	Pntn	6EHKHA	€
55	81	K&A DE ROOIJ	1984.9001	58	7	6	0-2010420	16:45:38	1181,797	906,90	.....	0,00
56	123	FR. DE NIJS	1983.1305	30	14	6	9-1759113	16:41:49	1181,522	905,17	.....	0,00
57	77	VRIENS COMB.	1940.9020	25	3	223,891	0-1502486	16:39:33	1181,172	903,45	.....	0,00
58	191	BOGAERT FR. VAN DEN	1940.0098	14	3	224,408	9-1744549	16:40:00	1181,095	901,72	.....	0,00
59	100	COMB VAN GENEKEN	1948.9011	21	10	2/9	9-1746476	16:38:02	1180,752	900,00	.....	0,00
60	61	J.VAN OIRSCHOT JR	1948.0844	76	4	6	1-2115417	16:37:49	1180,748	898,28	.....	0,00
61	62	J.VAN OIRSCHOT JR	1948.0844	76	34	7	1-2115408	16:37:51	1180,539	896,55	.....	0,00
62	102	J.VAN OIRSCHOT JR	1948.0844	76	17	8	1-2115467	16:37:55	1180,120	894,83	.....	0,00
63	69	HOK HUIJSMANS	1983.1518	40	34	9	1-1276556	16:45:09	1179,303	893,10	.....	0,00
64	91	COMB DE DOOIJ	1983.9309	46	8	7	0-1583141	16:40:31	1179,294	891,38	.....	0,00
65	66	J. SMITS	1983.0091	46	20	2/20	1-1256657	16:42:36	1176,746	889,66	.....	0,00
66	79	J. SMITS	1983.0091	46	9	3	1-1276513	16:42:37	1176,644	887,93	.....	0,00
67	87	G HAISCH	1983.1526	48	48	2/27	1-2132704	16:48:50	1175,779	886,21	.....	0,00
68	128	SCHRAUWEN J.	1984.0231	16	3	3	6-1631148	16:42:50	1175,324	884,48	.....	0,00
69	71	HOK HUIJSMANS	1983.1518	40	39	10	9-3932662	16:45:49	1175,288	882,76	.....	0,00
70	72	F. VAN LINDEN&ZN	1948.9053	25	5	4	1-2115484	16:38:56	1174,865	881,03	.....	0,00
71	75	HOK HUIJSMANS	1983.1518	40	40	11	9-3920727	16:45:54	1174,788	879,31	.....	0,00
72	73	F. VAN LINDEN&ZN	1948.9053	25	11	5	1-1265577	16:38:59	1174,554	877,59	.....	0,00
73	154	F. VAN LINDEN&ZN	1948.9053	25	19	6	1-1265599	16:39:02	1174,243	875,86	.....	0,00
74	98	J. VERBRAEKEN	1983.1186	22	3	227,604	1-1276688	16:43:53	1173,922	874,14	.....	0,00
75	76	HOK HUIJSMANS	1983.1518	40	1	12	9-3920734	16:46:04	1173,790	872,41	.....	0,00
76	78	HOK HUIJSMANS	1983.1518	40	37	13	1-2119523	16:46:10	1173,191	870,69	.....	0,00
77	110	VRIENS COMB.	1940.9020	25	8	2/9	1-1297121	16:40:51	1173,127	868,97	.....	0,00
78	108	HOK HUIJSMANS	1983.1518	40	12	14	1-2119536	16:46:15	1172,693	867,24	.....	0,00
79	94	J. SMITS	1983.0091	46	3	4	0-1583268	16:43:23	1171,979	865,52	.....	0,00
80	95	VANDENBRINKENDOCHT	1984.9002	25	3	4	0-1584231	16:47:25	1171,342	863,79	.....	0,00
81	82	K&A DE ROOIJ	1984.9001	58	39	7	1-2119978	16:47:27	1170,924	862,07	.....	0,00
82	89	K&A DE ROOIJ	1984.9001	58	8	8	0-2010422	16:47:30	1170,627	860,34	.....	0,00
83	392	BERGS FR.	1907.1622	11	1	231,119	8-1164140	16:47:27	1170,518	858,62	.....	0,00
84	136	AUGUSTIJN F.	1907.1606	15	6	2/8	1-1249321	16:49:10	1170,196	856,90	.....	0,00
85	200	J VAN OIRSCHOT	1948.0640	17	1	2/6	7-3719514	16:39:55	1169,808	855,17	.....	0,00
86	119	CLARIJS GEBR.	1940.9062	42	1	3	0-1570092	16:41:18	1169,763	853,45	.....	0,00
87	90	G HAISCH	1983.1526	48	4	3	9-3932620	16:49:52	1169,700	851,72	.....	0,00
88	93	H.HEEREN	1984.0435	26	3	2/18	9-1759723	16:43:20	1169,700	850,00	.....	0,00
89	101	K&A DE ROOIJ	1984.9001	58	44	9	1-2119907	16:47:41	1169,542	848,28	.....	0,00
90	92	G HAISCH	1983.1526	48	9	4	8-3832694	16:49:54	1169,505	846,55	.....	0,00
91	129	COMB DE DOOIJ	1983.9309	46	5	8	0-2010052	16:42:09	1169,270	844,83	.....	2,45
92	149	G HAISCH	1983.1526	48	24	5	0-2027700	16:49:58	1169,115	843,10	.....	0,00
93	113	H.HEEREN	1984.0435	26	19	3	5-1815059	16:43:27	1168,995	841,38	.....	0,00
94	109	J. SMITS	1983.0091	46	24	5	8-3811654	16:43:59	1168,354	839,66	.....	0,00
95	242	VANDENBRINKENDOCHT	1984.9002	25	10	5	9-1759350	16:47:56	1168,285	837,93	.....	0,00
96	276	ANT. SCHRAUWEN	1983.0750	8	8	226,587	1-1277171	16:44:01	1167,876	836,21	.....	0,00
97		J.H.C. PROP	1983.1194	15	1	227,339	0-1583618	16:44:51	1166,739	834,48	.....	0,00
98	135	J. VERBRAEKEN	1983.1186	22	21	2/14	9-1758441	16:45:05	1166,701	832,76	.....	0,00
99	186	R. SCHRAUWEN	1983.1879	22	16	3	9-1758814	16:44:13	1166,648	831,03	.....	0,00
100	153	COMB VAN GENEKEN	1948.9011	21	16	3	1-1265684	16:40:21	1166,382	829,31	.....	0,00
101	103	K&A DE ROOIJ	1984.9001	58	21	10	1-2119935	16:48:15	1166,199	827,59	.....	0,00
102	104	J.VAN OIRSCHOT JR	1948.0844	76	30	9	8-3806895	16:40:13	1165,850	825,86	.....	0,00
103	114	K&A DE ROOIJ	1984.9001	58	43	11	0-2010483	16:48:25	1165,219	824,14	.....	0,00
104	118	J.VAN OIRSCHOT JR	1948.0844	76	44	10	9-3916413	16:40:23	1164,830	822,41	.....	0,00
105	148	A. STUIJTS	1983.1046	15	10	226,652	1-1277743	16:44:39	1164,406	820,69	.....	0,00
106	144	COMB CJ.VAN HAAFTEN	1983.9001	30	2	2/12	9-1758848	16:44:42	1163,811	818,97	.....	0,00
107	164	MULDERS A.J.	1907.1614	14	1	2/10	8-1164003	16:49:24	1163,701	817,24	.....	0,00
108	111	HOK HUIJSMANS	1983.1518	40	35	15	1-2119565	16:47:46	1163,700	815,52	.....	0,00
109	157	J. SMITS	1983.0091	46	2	6	0-1519050	16:44:48	1163,456	813,79	.....	0,00

Prs	Vlg	Naam	NPOnr	M	G	Afstand	Ringnr	Zuiver	Snelheid	Pntn	6EHKHA	€
110	125	VRIENS COMB.	1940.9020	25	2	3	0-1502478	16:42:32	1162,870	812,07	.....	0,00
111	112	HOK HUIJSMANS	1983.1518	40	8	16	9-3920726	16:48:01	1162,231	810,34	.....	0,00
112	115	HOK HUIJSMANS	1983.1518	40	10	17	1-2119584	16:48:01	1162,231	808,62	.....	0,00
113	208	H.HEEREN	1984.0435	26	17	4	1-1279109	16:44:35	1162,186	806,90	.....	0,00
114	116	K&A DE ROOIJ	1984.9001	58	51	12	0-2010437	16:48:58	1161,998	805,17	.....	0,00
115	127	HOK HUIJSMANS	1983.1518	40	4	18	1-2119543	16:48:05	1161,839	803,45	.....	0,00
116	152	K&A DE ROOIJ	1984.9001	58	40	13	0-2010485	16:49:00	1161,804	801,72	.....	0,00
117	183	J. DOELAND & KLZN	1907.9002	45	32	227,497	1-1249392	16:45:51	1161,588	800,00	.....	0,00
118	120	J.VAN OIRSCHOT JR	1948.0844	76	16	11	1-2115433	16:40:56	1161,474	798,28	.....	0,00
119	156	CLARIJS GEBR.	1940.9062	42	15	4	0-1569663	16:42:42	1161,265	796,55	.....	0,00
120	121	J.VAN OIRSCHOT JR	1948.0844	76	18	12	1-2115463	16:40:59	1161,170	794,83	.....	0,00
121	124	J.VAN OIRSCHOT JR	1948.0844	76	47	13	9-3916406	16:41:05	1160,563	793,10	.....	0,00
122	479	J.H.C. VAN OPDORP	1983.1941	38	3	2/5	1-1276514	16:45:12	1160,454	791,38	.....	0,00
123	146	FR. DE NIJS	1983.1305	30	12	7	1-2119805	16:45:18	1160,449	789,66	.=.....	9,90
124	140	J.VAN OIRSCHOT JR	1948.0844	76	46	14	7-3719590	16:41:07	1160,360	787,93	.....	0,00
125	219	VRIENS COMB.	1940.9020	25	14	4	0-1518605	16:42:57	1160,359	786,21	.....	0,00
126	166	GOOSSENS H.	1984.0028	18	13	2/6	8-3850969	16:45:40	1160,353	784,48	.....	0,00
127	176	HOK HUIJSMANS	1983.1518	40	19	19	9-3920779	16:48:21	1160,277	782,76	.....	0,00
128	131	SCHRAUWEN J.	1984.0231	16	5	4	0-1584311	16:45:33	1158,996	781,03	.....	0,00
129	134	COMB DE DOOIJ	1983.9309	46	34	9	0-2010064	16:43:53	1158,816	779,31	.....	0,00
130	295	RONALD GEERDINK	1983.1313	41	32	227,072	1-1277478	16:45:58	1158,729	777,59	.....	0,00
131	143	SCHRAUWEN J.	1984.0231	16	4	5	7-1379833	16:45:37	1158,601	775,86	.....	0,00
132	189	C. HOPPENBROUWERS	1907.0002	16	3	234,184	0-1563362	16:52:08	1158,561	774,14	.....	0,00
133	252	PLOMPEN A.	1907.0414	24	19	231,939	0-1554069	16:50:13	1158,440	772,41	.....	0,00
134	137	COMB DE DOOIJ	1983.9309	46	28	10	1-2119645	16:44:02	1157,920	770,69	.....	0,00
135	195	J. VERBRAEKEN	1983.1186	22	22	3	0-1583550	16:46:36	1157,701	768,97	.....	0,00
136	169	AUGUSTIJN F.	1907.1606	15	3	3	9-1728336	16:51:19	1157,699	767,24	.....	0,00
137	139	COMB DE DOOIJ	1983.9309	46	16	11	0-2010038	16:44:09	1157,225	765,52	.....	0,00
138	163	VRIENS W.J.	1940.0861	15	7	223,215	9-1744413	16:42:54	1157,155	763,79	.....	0,00
139	167	COMB DE DOOIJ	1983.9309	46	32	12	1-1276542	16:44:10	1157,125	762,07	.....	0,00
140	158	J.VAN OIRSCHOT JR	1948.0844	76	32	15	0-2030596	16:41:40	1157,030	760,34	.....	0,00
141	245	C.J.M DE ROOIJ	1984.0002	14	3	2/5	0-2010450	16:45:48	1156,995	758,62	.....	0,00
142	221	D. ADRIAANSEN	1984.0770	11	3	226,186	8-1198373	16:45:35	1156,467	756,90	.....	0,00
143	145	SCHRAUWEN J.	1984.0231	16	10	6	5-1815754	16:45:59	1156,433	755,17	.....	0,00
144	150	COMB CJ.VAN HAAFTEN	1983.9001	30	3	3	7-1379441	16:45:57	1156,387	753,45	.....	0,00
145	206	SCHRAUWEN J.	1984.0231	16	12	7	6-1630133	16:46:02	1156,138	751,72	.....	0,00
146	147	FR. DE NIJS	1983.1305	30	9	8	8-3811390	16:46:02	1156,108	750,00	.....	0,00
147	188	FR. DE NIJS	1983.1305	30	28	9	1-1276901	16:46:05	1155,813	748,28	.....	0,00
148	308	A. STUIJTS	1983.1046	15	11	2/10	1-1277753	16:46:07	1155,698	746,55	.....	0,00
149	168	G HAISCH	1983.1526	48	6	6	7-3734020	16:52:18	1155,630	744,83	.....	0,00
150	151	COMB CJ.VAN HAAFTEN	1983.9001	30	6	4	0-1547073	16:46:07	1155,404	743,10	.....	0,00
151	244	COMB CJ.VAN HAAFTEN	1983.9001	30	17	5	1-1234648	16:46:11	1155,012	741,38	.....	0,00
152	159	K&A DE ROOIJ	1984.9001	58	20	14	1-2119924	16:50:13	1154,744	739,66	.....	0,00
153	414	COMB VAN GENEKEN	1948.9011	21	7	4	9-1746499	16:42:20	1154,354	737,93	.....	0,00
154	162	F. VAN LINDEN&ZN	1948.9053	25	18	7	1-1265547	16:42:21	1153,996	736,21	.....	0,00
155	209	SCHOONEN & ZN.	1907.9138	47	13	231,213	0-1553766	16:50:22	1153,948	734,48	.....	0,00
156	214	CLARIJS GEBR.	1940.9062	42	25	5	7-1362911	16:43:58	1153,681	732,76	.....	0,00
157	196	J. SMITS	1983.0091	46	5	7	1-1277072	16:46:30	1153,391	731,03	.....	0,00
158	172	J.VAN OIRSCHOT JR	1948.0844	76	33	16	9-3916347	16:42:20	1153,020	729,31	.....	0,00
159	160	K&A DE ROOIJ	1984.9001	58	1	15	9-1613983	16:50:31	1153,016	727,59	.....	0,00
160	161	K&A DE ROOIJ	1984.9001	58	12	16	0-2010473	16:50:31	1153,016	725,86	.....	0,00
161	187	K&A DE ROOIJ	1984.9001	58	27	17	1-2119927	16:50:31	1153,016	724,14	.....	0,00
162	202	F. VAN LINDEN&ZN	1948.9053	25	7	8	1-1265575	16:42:31	1152,997	722,41	.....	0,00
163	182	VRIENS W.J.	1940.0861	15	1	2/9	0-1570132	16:43:39	1152,673	720,69	.....	0,00
164	192	MULDERS A.J.	1907.1614	14	7	3	9-1728122	16:51:22	1152,335	718,97	.....	0,00

Prs	Vlg	Naam	NPOnr	M	G	Afstand	Ringnr	Zuiver	Snelheid	Pntn	6EHKHA	€
165	232	HENDRICKX ALF.	1940.0390	23	20	223,579	1-1263803	16:44:04	1152,073	717,24	.....	0,00
166	204	GOOSSENS H.	1984.0028	18	4	3	1-1279016	16:47:09	1151,623	715,52	.....	0,00
167	171	COMB DE DOOIJ	1983.9309	46	39	13	1-2119602	16:45:07	1151,491	713,79	.....	0,00
168	170	G HAISCH	1983.1526	48	12	7	0-2027679	16:53:03	1151,362	712,07	.....	0,00
169	267	AUGUSTIJN F.	1907.1606	15	10	4	1-1250027	16:52:26	1151,313	710,34	.....	0,00
170	184	G HAISCH	1983.1526	48	40	8	7-3734025	16:53:05	1151,173	708,62	.....	0,00
171	173	COMB DE DOOIJ	1983.9309	46	19	14	1-2119612	16:45:11	1151,098	706,90	.....	0,00
172	177	J.VAN OIRSCHOT JR	1948.0844	76	23	17	1-2115434	16:42:49	1150,130	705,17	.....	0,00
173	201	COMB DE DOOIJ	1983.9309	46	9	15	9-3920850	16:45:24	1149,822	703,45	.....	0,00
174	355	FR. BRIL	1983.0059	22	1	224,881	0-2010229	16:45:35	1149,794	701,72	.....	0,00
175	215	OOSTERBOSCH J. VAN	1940.0624	18	2	223,244	9-3915479	16:44:10	1149,766	700,00	.....	0,00
176	185	HOK HUIJSMANS	1983.1518	40	30	20	9-3920706	16:50:11	1149,651	698,28	.....	0,00
177	199	J.VAN OIRSCHOT JR	1948.0844	76	9	18	1-2115430	16:42:54	1149,633	696,55	.....	0,00
178	181	BURGT JOHN VAN DER	1907.0732	26	21	233,609	1-1249759	16:53:19	1148,990	694,83	.....	0,00
179	321	FRANS SCHETTERS	1907.0016	17	7	234,160	0-1584063	16:53:48	1148,971	693,10	.....	0,00
180	390	T. BUIJZEN	1983.1968	40	25	226,130	1-1276497	16:46:49	1148,935	691,38	.....	0,00
181	446	BURGT JOHN VAN DER	1907.0732	26	15	2/7	1-1249736	16:53:21	1148,802	689,66	.....	0,00
182	265	VRIENS W.J.	1940.0861	15	9	3	1-1264046	16:44:21	1148,521	687,93	.....	0,00
183	194	J. DOELAND & KLZN	1907.9002	45	19	2/7	1-1288375	16:48:10	1148,008	686,21	.....	0,00
184	190	G HAISCH	1983.1526	48	45	9	0-2027686	16:53:39	1147,970	684,48	.....	0,00
185	197	HOK HUIJSMANS	1983.1518	40	29	21	0-1583260	16:50:29	1147,931	682,76	.....	0,00
186	211	R. SCHRAUWEN	1983.1879	22	20	4	1-1276863	16:47:24	1147,834	681,03	.....	0,00
187	210	K&A DE ROOIJ	1984.9001	58	41	18	9-3921240	16:51:27	1147,674	679,31	.....	0,00
188	278	FR. DE NIJS	1983.1305	30	6	10	0-2010202	16:47:30	1147,522	677,59	.....	0,00
189	415	C. HOPPENBROUWERS	1907.0002	16	2	2/6	1-1257402	16:54:05	1147,491	675,86	.....	0,00
190	234	G HAISCH	1983.1526	48	33	10	0-2027708	16:53:46	1147,312	674,14	.....	0,00
191	481	BOGAERT FR. VAN DEN	1940.0098	14	1	2/3	8-3806164	16:45:37	1147,183	672,41	.....	0,00
192	228	MULDERS A.J.	1907.1614	14	11	4	0-1554123	16:52:17	1147,113	670,69	.....	0,00
193	229	JAC BROOS	1907.0012	12	4	234,350	1-1257212	16:54:18	1147,088	668,97	.....	0,00
194	264	J. DOELAND & KLZN	1907.9002	45	26	3	1-2109508	16:48:21	1146,947	667,24	.....	0,00
195	240	J. VERBRAEKEN	1983.1186	22	17	4	9-1758417	16:48:29	1146,716	665,52	.....	0,00
196	241	J. SMITS	1983.0091	46	1	8	9-3920975	16:47:41	1146,486	663,79	.....	0,00
197	239	HOK HUIJSMANS	1983.1518	40	23	22	1-2119511	16:50:46	1146,311	662,07	.....	0,00
198	233	S. BROOSUS	1983.1640	12	6	228,518	0-1583404	16:49:25	1145,932	660,34	.....	0,00
199	253	J.VAN OIRSCHOT JR	1948.0844	76	22	19	9-3931496	16:43:33	1145,772	658,62	.....	0,00
200	248	J VAN OIRSCHOT	1948.0640	17	11	3	9-1746548	16:43:55	1145,678	656,90	.....	0,00
201	212	COMB DE DOOIJ	1983.9309	46	10	16	9-3920825	16:46:07	1145,620	655,17	.....	0,00
202	203	F. VAN LINDEN&ZN	1948.9053	25	12	9	1-1265549	16:43:49	1145,263	653,45	.....	0,00
203	309	F. VAN LINDEN&ZN	1948.9053	25	24	10	1-1265555	16:43:51	1145,066	651,72	.....	0,00
204	220	GOOSSENS H.	1984.0028	18	11	4	1-1279021	16:48:17	1145,041	650,00	.....	0,00
205	299	ADR. DINGEMANS	1983.0237	7	1	226,653	7-1378342	16:47:57	1145,002	648,28	.....	0,00
206	251	SCHRAUWEN J.	1984.0231	16	8	8	0-2010598	16:47:59	1144,751	646,55	.....	0,00
207	369	OTTO K.	1907.0554	39	2	233,825	9-7009514	16:54:16	1144,706	644,83	.....	0,00
208	250	H.HEEREN	1984.0435	26	12	5	9-1759737	16:47:38	1144,250	643,10	.....	0,00
209	280	SCHOONEN & ZN.	1907.9138	47	2	2/8	1-1249305	16:52:14	1143,297	641,38	.....	0,00
210	216	K&A DE ROOIJ	1984.9001	58	17	19	1-1143168	16:52:17	1142,946	639,66	.....	0,00
211	230	R. SCHRAUWEN	1983.1879	22	8	5	9-1758794	16:48:18	1142,624	637,93	.....	0,00
212	213	COMB DE DOOIJ	1983.9309	46	13	17	0-1583117	16:46:39	1142,513	636,21	.....	0,00
213	217	COMB DE DOOIJ	1983.9309	46	17	18	1-1276545	16:46:39	1142,513	634,48	.....	0,00
214	290	CLARIJS GEBR.	1940.9062	42	37	6	9-1744230	16:45:52	1142,490	632,76	.....	0,00
215	247	OOSTERBOSCH J. VAN	1940.0624	18	16	2/9	7-1651527	16:45:27	1142,216	631,03	.....	0,00
216	218	K&A DE ROOIJ	1984.9001	58	47	20	1-2119954	16:52:35	1141,253	629,31	.....	0,00
217	255	COMB DE DOOIJ	1983.9309	46	26	19	0-2010063	16:46:54	1141,062	627,59	.....	0,00
218	223	K&A DE ROOIJ	1984.9001	58	10	21	0-2010442	16:52:42	1140,596	625,86	.....	0,00
219	259	VRIENS COMB.	1940.9020	25	22	5	0-1518604	16:46:20	1140,363	624,14	.....	0,00

Prs	Vlg	Naam	NPOnr	M	G	Afstand	Ringnr	Zuiver	Snelheid	Pntn	6EHKHA	€
220	348	GOOSSENS H.	1984.0028	18	7	5	9-1759266	16:49:06	1140,344	622,41	.....	0,00
221	226	D. ADRIAANSEN	1984.0770	11	5	2/8	1-1279051	16:48:24	1140,049	620,69	.....	0,00
222	224	PROP JAC.	1940.1212	18	11	223,669	1-2114860	16:46:12	1140,004	618,97	.....	0,00
223	235	K&A DE ROOIJ	1984.9001	58	11	22	0-2010443	16:52:50	1139,847	617,24	.....	0,00
224	225	PROP JAC.	1940.1212	18	14	2/7	1-2114889	16:46:15	1139,714	615,52	.....	0,00
225	324	PROP JAC.	1940.1212	18	7	3	8-3832075	16:46:15	1139,714	613,79	.....	0,00
226	351	D. ADRIAANSEN	1984.0770	11	4	3	0-1584354	16:48:29	1139,570	612,07	.....	0,00
227	419	A.H. MARTENS	1948.1017	8	2	222,187	1-2115490	16:45:02	1139,219	610,34	.....	0,00
228	231	MULDERS A.J.	1907.1614	14	3	5	0-1554101	16:53:42	1139,136	608,62	.....	0,00
229	271	JAC BROOS	1907.0012	12	8	2/8	0-1562946	16:55:46	1138,912	606,90	.....	0,00
230	243	R. SCHRAUWEN	1983.1879	22	2	6	0-1583378	16:48:57	1138,891	605,17	.....	0,00
231	306	MULDERS A.J.	1907.1614	14	4	6	8-1164019	16:53:47	1138,670	603,45	.....	0,00
232	331	HENDRICKX ALF.	1940.0390	23	10	2/9	1-1263822	16:46:23	1138,482	601,72	.....	0,00
233	458	S. BROOSUS	1983.1640	12	10	2/4	0-1583408	16:50:45	1138,321	600,00	.....	0,00
234	236	G HAISCH	1983.1526	48	23	11	9-3932637	16:55:23	1138,281	598,28	.....	0,00
235	258	K&A DE ROOIJ	1984.9001	58	13	23	0-2010453	16:53:12	1137,790	596,55	.....	0,00
236	238	G HAISCH	1983.1526	48	31	12	0-1553275	16:55:29	1137,727	594,83	.....	0,00
237	249	VERBRAEKEN J.C.	1940.1204	18	5	2/7	1-1263650	16:46:50	1137,184	593,10	.....	0,00
238	301	G HAISCH	1983.1526	48	30	13	7-3734012	16:55:37	1136,989	591,38	.....	0,00
239	263	HOK HUIJSMANS	1983.1518	40	24	23	0-2010165	16:52:25	1136,967	589,66	.....	0,00
240	257	J. VERBRAEKEN	1983.1186	22	11	5	1-1276670	16:50:17	1136,410	587,93	.....	0,00
241	246	J. SMITS	1983.0091	46	8	9	9-1758394	16:49:29	1136,141	586,21	.....	0,00
242	281	VANDENBRINKENDOCHT	1984.9002	25	11	6	0-1584221	16:53:32	1136,141	584,48	.....	0,00
243	333	R. SCHRAUWEN	1983.1879	22	3	7	9-1758769	16:49:27	1136,036	582,76	.....	0,00
244	423	COMB C.J.VAN HAAFTEN	1983.9001	30	21	6	0-1584123	16:49:28	1136,000	581,03	.....	0,00
245	411	C.J.M DE ROOIJ	1984.0002	14	10	3	1-2120097	16:49:29	1135,632	579,31	.....	0,00
246	269	J. SMITS	1983.0091	46	42	10	0-2010389	16:49:38	1135,288	577,59	.....	0,00
247	266	OOSTERBOSCH J. VAN	1940.0624	18	18	3	7-1363301	16:46:42	1134,958	575,86	.....	0,00
248	275	J VAN OIRSCHOT	1948.0640	17	7	4	7-1364947	16:45:49	1134,561	574,14	.....	0,00
249	483	VERBRAEKEN J.C.	1940.1204	18	9	3	1-1264079	16:47:25	1133,824	572,41	.....	0,00
250	268	H.HEEREN	1984.0435	26	20	6	9-1759784	16:49:29	1133,639	570,69	.....	0,00
251	294	SCHRAUWEN J.	1984.0231	16	2	9	9-1759555	16:50:06	1132,642	568,97	.....	0,00
252	310	PLOMPEN A.	1907.0414	24	20	2/5	1-1249888	16:54:51	1132,239	567,24	.....	0,00
253	254	J.VAN OIRSCHOT JR	1948.0844	76	74	20	7-3748249	16:45:53	1132,124	565,52	.....	0,00
254	277	J.VAN OIRSCHOT JR	1948.0844	76	49	21	1-2115444	16:45:53	1132,124	563,79	.....	0,00
255	256	COMB DE DOOIJ	1983.9309	46	23	20	0-2010033	16:48:28	1132,055	562,07	.....	0,00
256	260	COMB DE DOOIJ	1983.9309	46	31	21	1-2119635	16:48:34	1131,485	560,34	.....	0,00
257	287	J. VERBRAEKEN	1983.1186	22	19	6	7-1377957	16:51:13	1131,139	558,62	.....	0,00
258	262	K&A DE ROOIJ	1984.9001	58	5	24	9-3933699	16:54:25	1131,018	556,90	.....	0,00
259	297	VRIENS COMB.	1940.9020	25	5	6	1-1200698	16:47:59	1130,859	555,17	.....	0,00
260	272	COMB DE DOOIJ	1983.9309	46	27	22	1-2119643	16:48:41	1130,820	553,45	.....	0,00
261	288	AUGUSTIJN C.	1907.0945	14	9	233,219	0-1553804	16:56:15	1130,759	551,72	.....	0,00
262	279	K&A DE ROOIJ	1984.9001	58	32	25	1-2119887	16:54:28	1130,741	550,00	.....	0,00
263	286	HOK HUIJSMANS	1983.1518	40	6	24	1-2119553	16:53:34	1130,544	548,28	.....	0,00
264	316	J. DOELAND & KLZN	1907.9002	45	36	4	1-1288371	16:51:14	1130,514	546,55	.....	0,00
265	359	VRIENS W.J.	1940.0861	15	10	4	9-1744404	16:47:27	1130,489	544,83	.....	0,00
266	381	OOSTERBOSCH J. VAN	1940.0624	18	4	4	0-1569719	16:47:29	1130,456	543,10	.....	0,00
267	330	AUGUSTIJN F.	1907.1606	15	12	5	1-1250004	16:56:12	1130,282	541,38	.....	0,00
268	270	H.HEEREN	1984.0435	26	13	7	6-1631571	16:50:05	1130,239	539,66	.....	0,00
269	293	J. SMITS	1983.0091	46	16	11	1-4053982	16:50:32	1130,192	537,93	.....	0,00
270	274	H.HEEREN	1984.0435	26	11	8	0-2010565	16:50:09	1129,863	536,21	.....	0,00
271	325	JAC BROOS	1907.0012	12	9	3	7-1356173	16:57:25	1129,852	534,48	.....	0,00
272	273	COMB DE DOOIJ	1983.9309	46	6	23	0-2010067	16:48:53	1129,683	532,76	.....	0,00
273	365	COMB DE DOOIJ	1983.9309	46	1	24	9-3920849	16:48:54	1129,589	531,03	3...~..	4,70
274	328	H.HEEREN	1984.0435	26	4	9	0-1584391	16:50:13	1129,486	529,31	.....	0,00



Prs	Vlg	Naam	NPOnr	M	G	Afstand	Ringnr	Zuiver	Snelheid	Pntn	6EHKHA	€
275	319	J VAN OIRSCHOT	1948.0640	17	13	5	5-1798576	16:46:43	1129,371	527,59	.....	0,00
276	568	ANT. SCHRAUWEN	1983.0750	8	2	2/4	0-1584116	16:50:41	1129,079	525,86	.....	0,00
277	307	J.VAN OIRSCHOT JR	1948.0844	76	66	22	6-3623628	16:46:27	1128,858	524,14	.....	0,00
278	289	FR. DE NIJS	1983.1305	30	3	11	0-1583462	16:50:51	1128,382	522,41	.....	0,00
279	282	K&A DE ROOIJ	1984.9001	58	3	26	0-2010492	16:54:54	1128,350	520,69	.....	0,00
280	317	SCHOONEN & ZN.	1907.9138	47	30	3	1-1249344	16:54:56	1128,234	518,97	.....	0,00
281	326	VANDENBRINKENDOCHT	1984.9002	25	7	7	1-1201950	16:55:00	1128,012	517,24	.....	0,00
282	284	K&A DE ROOIJ	1984.9001	58	42	27	1-2119993	16:54:58	1127,983	515,52	.....	0,00
283	353	C. OPENNEER	1907.0988	20	14	233,877	8-1163951	16:57:21	1127,936	513,79	.....	0,00
284	285	K&A DE ROOIJ	1984.9001	58	6	28	0-2010410	16:55:01	1127,708	512,07	.....	0,00
285	334	K&A DE ROOIJ	1984.9001	58	58	29	0-2010421	16:55:04	1127,433	510,34	.....	0,00
286	300	HOK HUIJSMANS	1983.1518	40	28	25	1-2119522	16:54:08	1127,405	508,62	.....	0,00
287	305	J. VERBRAEKEN	1983.1186	22	9	7	0-1583540	16:51:55	1127,217	506,90	.....	0,00
288	303	AUGUSTIJN C.	1907.0945	14	1	2/4	9-1728490	16:56:57	1126,935	505,17	.....	0,00
289	346	FR. DE NIJS	1983.1305	30	13	12	7-3724510	16:51:11	1126,513	503,45	.....	0,00
290	292	CLARIJS GEBR.	1940.9062	42	36	7	9-3915636	16:48:39	1126,482	501,72	.....	0,00
291	385	HUGENS FR.	1940.0608	11	10	223,593	1-1263742	16:48:30	1126,415	500,00	.....	0,00
292	302	CLARIJS GEBR.	1940.9062	42	38	8	1-1263529	16:48:41	1126,293	498,28	.....	0,00
293	352	J. SMITS	1983.0091	46	14	12	1-2119839	16:51:16	1126,074	496,55	.....	0,00
294	341	SCHRAUWEN J.	1984.0231	16	13	10	0-1583482	16:51:17	1125,983	494,83	.....	0,00
295	432	RONALD GEERDINK	1983.1313	41	35	2/4	1-1277441	16:51:40	1125,978	493,10	.....	0,00
296		COMB MEESTERS	1983.9317	36	17	227,002	9-1758357	16:51:37	1125,915	491,38	.....	0,00
297	389	VRIENS COMB.	1940.9020	25	11	7	0-1450262	16:48:53	1125,742	489,66	.....	0,00
298	383	HEIJST C.A. VAN	1907.0198	12	8	235,992	1-2109415	16:59:47	1124,930	487,93	.....	0,00
299	318	ADR. DINGEMANS	1983.0237	7	2	2/4	8-1197771	16:51:33	1124,550	486,21	.....	0,00
300	356	HOK HUIJSMANS	1983.1518	40	2	26	0-2010130	16:54:41	1124,376	484,48	.....	0,00
301	304	G HAISCH	1983.1526	48	32	14	9-3932621	16:57:58	1124,141	482,76	.....	0,00
302	337	CLARIJS GEBR.	1940.9062	42	8	9	6-1612784	16:49:04	1124,124	481,03	.....	0,00
303	349	AUGUSTIJN C.	1907.0945	14	3	3	9-1728591	16:57:31	1123,857	479,31	.....	0,00
304	313	G HAISCH	1983.1526	48	2	15	6-3632412	16:58:05	1123,511	477,59	.....	0,00
305	388	J. VERBRAEKEN	1983.1186	22	12	8	1-1276665	16:52:35	1123,508	475,86	.....	0,00
306	327	MULDERS A.J.	1907.1614	14	6	7	9-1728144	16:56:34	1123,327	474,14	.....	0,00
307	311	J.VAN OIRSCHOT JR	1948.0844	76	28	23	9-3916418	16:47:29	1122,951	472,41	.....	0,00
308	322	A. STUIJTS	1983.1046	15	13	3	1-1277744	16:51:51	1122,872	470,69	.....	0,00
309	339	F. VAN LINDEN&ZN	1948.9053	25	14	11	0-1571840	16:47:41	1122,862	468,97	.....	0,00
310	312	PLOMPEN A.	1907.0414	24	16	3	1-1249884	16:56:34	1122,829	467,24	.....	0,00
311	314	J.VAN OIRSCHOT JR	1948.0844	76	38	24	1-2115416	16:47:33	1122,572	465,52	.....	0,00
312	480	PLOMPEN A.	1907.0414	24	8	4	8-1164047	16:56:39	1122,376	463,79	.....	0,00
313	343	G HAISCH	1983.1526	48	43	16	1-2132739	16:58:18	1122,342	462,07	.....	0,00
314	315	J.VAN OIRSCHOT JR	1948.0844	76	21	25	9-3916362	16:47:38	1122,099	460,34	.....	0,00
315	332	J.VAN OIRSCHOT JR	1948.0844	76	68	26	1-2115422	16:47:40	1121,910	458,62	.....	0,00
316	338	J. DOELAND & KLZN	1907.9002	45	37	5	1-1249297	16:52:49	1121,688	456,90	.....	0,00
317	448	SCHOONEN & ZN.	1907.9138	47	9	4	0-1553771	16:56:09	1121,576	455,17	.....	0,00
318	498	ADR. DINGEMANS	1983.0237	7	7	3	9-1758606	16:52:07	1121,398	453,45	.....	0,00
319		J VAN OIRSCHOT	1948.0640	17	4	6	5-3518618	16:48:08	1121,296	451,72	.....	0,00
320	323	RONALD CLOOTS	1983.2009	11	3	226,293	1-2119845	16:51:53	1120,909	450,00	.....	0,00
321	362	FRANS SCHETTERS	1907.0016	17	1	2/6	0-1584073	16:59:00	1120,384	448,28	.....	0,00
322	360	A. STUIJTS	1983.1046	15	6	4	9-1758718	16:52:24	1119,821	446,55	.....	0,00
323		RONALD CLOOTS	1983.2009	11	4	2/2	1-1276973	16:52:05	1119,800	444,83	.....	0,00
324	336	PROP JAC.	1940.1212	18	15	4	1-2114881	16:49:45	1119,744	443,10	.....	0,00
325	450	JAC BROOS	1907.0012	12	10	4	9-1737900	16:59:18	1119,685	441,38	.....	0,00
326	329	VANDENBRINKENDOCHT	1984.9002	25	5	8	1-1277826	16:56:35	1119,367	439,66	.....	0,00
327	335	MULDERS A.J.	1907.1614	14	12	8	1-1249514	16:57:18	1119,353	437,93	.....	0,00
328	372	H.HEEREN	1984.0435	26	15	10	0-1584392	16:52:02	1119,330	436,21	.....	0,00
329	345	VANDENBRINKENDOCHT	1984.9002	25	14	9	1-1277805	16:56:39	1119,005	434,48	.....	0,00

Prs	Vlg	Naam	NPOnr	M	G	Afstand	Ringnr	Zuiver	Snelheid	Pntn	6EHKHA	€
330	466	AUGUSTIJN F.	1907.1606	15	9	6	0-1553161	16:58:20	1118,708	432,76	.....	0,00
331	377	HENDRICKX ALF.	1940.0390	23	3	3	0-2028054	16:49:54	1118,454	431,03	.....	0,00
332	350	J.VAN OIRSCHOT JR	1948.0844	76	3	27	7-3748241	16:48:19	1118,233	429,31	.....	0,00
333	556	R. SCHRAUWEN	1983.1879	22	1	8	0-1583382	16:52:39	1118,097	427,59	.....	0,00
334	342	K&A DE ROOIJ	1984.9001	58	22	30	1-2119939	16:56:47	1118,073	425,86	.....	0,00
335	399	MULDERS A.J.	1907.1614	14	2	9	0-1554112	16:57:33	1118,005	424,14	.....	0,00
336	340	PROP JAC.	1940.1212	18	1	5	0-1569800	16:50:05	1117,878	422,41	.....	0,00
337	386	CLARIJS GEBR.	1940.9062	42	17	10	1-2114796	16:50:12	1117,761	420,69	.....	0,00
338	460	J. DOELAND & KLZN	1907.9002	45	3	6	1-6106328	16:53:32	1117,738	418,97	.....	0,00
339	344	F. VAN LINDEN&ZN	1948.9053	25	25	12	1-1265560	16:48:36	1117,679	417,24	.....	0,00
340	475	PROP JAC.	1940.1212	18	3	6	1-2114876	16:50:11	1117,320	415,52	.....	0,00
341	534	SCHRAUWEN J.	1984.0231	16	11	11	1-2120124	16:52:51	1117,287	413,79	.....	0,00
342	364	K&A DE ROOIJ	1984.9001	58	34	31	1-2119908	16:56:56	1117,263	412,07	.....	0,00
343	347	G HAISCH	1983.1526	48	44	17	2-0271476	16:59:15	1117,247	410,34	.....	0,00
344	433	F. VAN LINDEN&ZN	1948.9053	25	16	13	1-1265601	16:48:42	1117,117	408,62	.....	0,00
345	438	VANDENBRINKENDOCHT	1984.9002	25	16	10	1-1549303	16:57:00	1117,113	406,90	.....	0,00
346	363	FR. DE NIJS	1983.1305	30	20	13	7-1364824	16:52:54	1116,982	405,17	.....	0,00
347	378	G HAISCH	1983.1526	48	35	18	0-1553272	16:59:24	1116,446	403,45	.....	0,00
348		GOOSSENS H.	1984.0028	18	5	6	0-1584435	16:53:26	1116,054	401,72	.....	0,00
349		AUGUSTIJN C.	1907.0945	14	7	4	1-1249621	16:59:04	1115,525	400,00	.....	0,00
350	354	J.VAN OIRSCHOT JR	1948.0844	76	72	28	9-3916408	16:48:48	1115,514	398,28	.....	0,00
351	370	D. ADRIAANSEN	1984.0770	11	2	4	1-1279043	16:52:48	1115,314	396,55	.....	0,00
352	393	J. SMITS	1983.0091	46	36	13	1-1277074	16:53:14	1115,177	394,83	.....	0,00
353	451	C. OPENNEER	1907.0988	20	10	2/5	8-3800601	16:59:44	1115,118	393,10	.....	0,00
354	358	J.VAN OIRSCHOT JR	1948.0844	76	76	29	1-2115405	16:48:54	1114,953	391,38	.....	0,00
355	366	FR. BRIL	1983.0059	22	21	2/6	1-1276410	16:51:46	1114,557	389,66	.....	0,00
356	357	HOK HUIJSMANS	1983.1518	40	38	27	0-1649588	16:56:31	1114,394	387,93	.....	0,00
357	361	HOK HUIJSMANS	1983.1518	40	13	28	8-3811419	16:56:32	1114,304	386,21	.....	0,00
358	373	J.VAN OIRSCHOT JR	1948.0844	76	54	30	0-2006146	16:49:03	1114,113	384,48	.....	0,00
359	425	VRIENS W.J.	1940.0861	15	2	5	9-1744406	16:50:22	1114,033	382,76	.....	0,00
360	404	A. STUIJTS	1983.1046	15	8	5	9-1757688	16:53:28	1113,950	381,03	.....	0,00
361	471	HOK HUIJSMANS	1983.1518	40	32	29	0-2010146	16:56:36	1113,945	379,31	.....	0,00
362	430	FRANS SCHETTERS	1907.0016	17	10	3	1-1242808	17:00:13	1113,899	377,59	.....	0,00
363	397	FR. DE NIJS	1983.1305	30	23	14	0-2010206	16:53:28	1113,871	375,86	.....	0,00
364	437	K&A DE ROOIJ	1984.9001	58	56	32	6-3617496	16:57:34	1113,854	374,14	.....	0,00
365	367	COMB DE DOOIJ	1983.9309	46	41	25	0-2010059	16:51:43	1113,816	372,41	.....	0,00
366	418	FR. BRIL	1983.0059	22	7	3	8-1196859	16:51:56	1113,638	370,69	.....	0,00
367	445	COMB DE DOOIJ	1983.9309	46	33	26	1-1276543	16:51:47	1113,448	368,97	.....	0,00
368		LINDERS J.E.	1907.0597	9	1	231,560	9-1728076	16:57:59	1113,357	367,24	.....	0,00
369		OTTO K.	1907.0554	39	21	2/2	0-2032106	17:00:03	1113,189	365,52	.....	0,00
370	417	D. ADRIAANSEN	1984.0770	11	10	5	0-1584352	16:53:12	1113,118	363,79	.....	0,00
371	519	SCHAKENBOS GEBR.	1907.9103	10	8	233,242	0-1554195	16:59:33	1113,061	362,07	.....	0,00
372	375	H.HEEREN	1984.0435	26	5	11	0-1584389	16:53:13	1112,812	360,34	.....	0,00
373	374	J.VAN OIRSCHOT JR	1948.0844	76	61	31	9-3931503	16:49:18	1112,715	358,62	.....	0,00
374	376	J.VAN OIRSCHOT JR	1948.0844	76	64	32	1-2115421	16:49:22	1112,343	356,90	.....	0,00
375	394	H.HEEREN	1984.0435	26	2	12	0-1584388	16:53:19	1112,265	355,17	.....	0,00
376	395	J.VAN OIRSCHOT JR	1948.0844	76	36	33	0-2006192	16:49:25	1112,064	353,45	.....	0,00
377	380	HENDRICKX ALF.	1940.0390	23	7	4	0-1569901	16:51:05	1111,872	351,72	.....	0,00
378	382	G HAISCH	1983.1526	48	7	19	0-2027677	17:00:16	1111,845	350,00	.....	0,00
379	453	MARTENS B.	1984.0907	15	7	224,636	8-3811694	16:52:03	1111,785	348,28	.....	0,00
380	384	HENDRICKX ALF.	1940.0390	23	12	5	1-1263828	16:51:08	1111,595	346,55	.....	0,00
381	421	OOSTERBOSCH J. VAN	1940.0624	18	11	5	9-3915461	16:50:51	1111,506	344,83	.....	0,00
382	391	G HAISCH	1983.1526	48	38	20	0-2027707	17:00:24	1111,140	343,10	.....	0,00
383	547	HEIJST C.A. VAN	1907.0198	12	7	2/3	1-2109423	17:02:27	1110,810	341,38	.....	0,00
384	409	HENDRICKX ALF.	1940.0390	23	13	6	1-2114844	16:51:19	1110,583	339,66	.....	0,00

Prs	Vlg	Naam	NPOnr	M	G	Afstand	Ringnr	Zuiver	Snelheid	Pntn	6EHKHA	€
385	416	HUGENS FR.	1940.0608	11	7	2/4	9-1744698	16:51:20	1110,563	337,93	.....	0,00
386	387	CLARIJS GEBR.	1940.9062	42	28	11	0-1569673	16:51:31	1110,458	336,21	.....	0,00
387	402	CLARIJS GEBR.	1940.9062	42	31	12	1-1263569	16:51:40	1109,632	334,48	.....	0,00
388	463	J. VERBRAEKEN	1983.1186	22	8	9	1-1276661	16:55:10	1109,361	332,76	.....	0,00
389	559	VRIENS COMB.	1940.9020	25	15	8	1-1200663	16:51:51	1109,196	331,03	.....	0,00
390	403	T. BUIJZEN	1983.1968	40	29	2/4	1-1276475	16:53:54	1109,022	329,31	.....	0,00
391	396	G HAISCH	1983.1526	48	27	21	1-2132727	17:00:53	1108,593	327,59	.....	0,00
392	422	BERGS FR.	1907.1622	11	2	2/4	1-1249407	16:58:30	1108,483	325,86	.....	0,00
393	400	J. SMITS	1983.0091	46	25	14	1-1277340	16:54:28	1108,451	324,14	.....	0,00
394	401	H.HEEREN	1984.0435	26	10	13	1-1279125	16:54:03	1108,268	322,41	.....	0,00
395	406	J.VAN OIRSCHOT JR	1948.0844	76	29	34	1-2115480	16:50:06	1108,267	320,69	.....	0,00
396	398	G HAISCH	1983.1526	48	3	22	7-3734021	17:00:57	1108,243	318,97	.....	0,00
397	407	FR. DE NIJS	1983.1305	30	29	15	1-1276909	16:54:30	1108,243	317,24	.....	0,00
398	424	G HAISCH	1983.1526	48	25	23	0-1553276	17:00:58	1108,155	315,52	.....	0,00
399		MULDERS A.J.	1907.1614	14	10	10	8-1163995	16:59:28	1107,775	313,79	.....	0,00
400	429	J. SMITS	1983.0091	46	44	15	1-2109065	16:54:36	1107,728	312,07	.....	0,00
401	439	H.HEEREN	1984.0435	26	24	14	1-1279110	16:54:10	1107,634	310,34	.....	0,00
402	405	CLARIJS GEBR.	1940.9062	42	2	13	1-1263527	16:52:02	1107,618	308,62	.....	0,00
403	549	T. BUIJZEN	1983.1968	40	10	3	1-1276494	16:54:12	1107,392	306,90	.....	0,00
404	497	A. STUIJTS	1983.1046	15	2	6	8-1196469	16:54:41	1107,329	305,17	.....	0,00
405	410	CLARIJS GEBR.	1940.9062	42	6	14	0-2005585	16:52:08	1107,070	303,45	.....	0,00
406	408	J.VAN OIRSCHOT JR	1948.0844	76	14	35	1-2115466	16:50:19	1107,068	301,72	.....	0,00
407	412	FR. DE NIJS	1983.1305	30	17	16	0-2010201	16:54:45	1106,889	300,00	.....	0,00
408	413	J.VAN OIRSCHOT JR	1948.0844	76	50	36	1-2115402	16:50:21	1106,884	298,28	.....	0,00
409	459	HENDRICKX ALF.	1940.0390	23	1	7	1-1263821	16:52:00	1106,826	296,55	.....	0,00
410	442	CLARIJS GEBR.	1940.9062	42	4	15	0-1569683	16:52:12	1106,705	294,83	.....	0,00
411	436	C.J.M DE ROOIJ	1984.0002	14	2	4	0-1584309	16:54:44	1106,511	293,10	.....	0,00
412	434	FR. DE NIJS	1983.1305	30	19	17	7-3724500	16:54:50	1106,439	291,38	.....	0,00
413	427	J.VAN OIRSCHOT JR	1948.0844	76	67	37	0-2006189	16:50:26	1106,424	289,66	.....	0,00
414	447	COMB VAN GENEKEN	1948.9011	21	4	5	9-3916467	16:50:42	1106,232	287,93	.....	0,00
415	462	C. HOPPENBROUWERS	1907.0002	16	1	3	1-1257407	17:01:43	1106,119	286,21	.....	0,00
416	449	HUGENS FR.	1940.0608	11	4	3	0-1569861	16:52:13	1105,712	284,48	.....	0,00
417	506	D. ADRIAANSEN	1984.0770	11	11	6	1-1279063	16:54:34	1105,682	282,76	.....	0,00
418	456	FR. BRIL	1983.0059	22	4	4	0-1583301	16:53:24	1105,607	281,03	.....	0,00
419	420	A.H. MARTENS	1948.1017	8	4	2/3	0-2006209	16:50:59	1105,494	279,31	.....	0,00
420		A.H. MARTENS	1948.1017	8	6	3	1-2115498	16:50:59	1105,494	277,59	.....	0,00
421	473	OOSTERBOSCH J. VAN	1940.0624	18	10	6	1-1263916	16:52:00	1105,178	275,86	.....	0,00
422	440	BERGS FR.	1907.1622	11	8	3	1-1249418	16:59:08	1105,126	274,14	.....	0,00
423	426	COMB CJ.VAN HAAFTEN	1983.9001	30	19	7	0-1583441	16:55:04	1104,978	272,41	.....	0,00
424	428	G HAISCH	1983.1526	48	17	24	6-3632432	17:01:35	1104,926	270,69	.....	0,00
425	487	VRIENS W.J.	1940.0861	15	13	6	0-1570134	16:52:04	1104,661	268,97	.....	0,00
426	435	COMB CJ.VAN HAAFTEN	1983.9001	30	11	8	1-1276373	16:55:11	1104,350	267,24	.....	0,00
427	444	J.VAN OIRSCHOT JR	1948.0844	76	13	38	0-2006177	16:50:51	1104,128	265,52	.....	0,00
428	484	G HAISCH	1983.1526	48	10	25	0-2027711	17:01:47	1103,882	263,79	.....	0,00
429	468	J. SMITS	1983.0091	46	4	16	0-1583254	16:55:19	1103,862	262,07	.....	0,00
430	431	FRANS SCHETTERS	1907.0016	17	6	4	1-1276606	17:02:10	1103,662	260,34	.....	0,00
431	551	FRANS SCHETTERS	1907.0016	17	15	5	0-1547023	17:02:12	1103,488	258,62	.....	0,00
432	512	RONALD GEERDINK	1983.1313	41	41	3	1-1277465	16:55:53	1102,917	256,90	.....	0,00
433	455	F. VAN LINDEN&ZN	1948.9053	25	17	14	1-1265589	16:51:16	1102,871	255,17	.....	0,00
434	443	FR. DE NIJS	1983.1305	30	11	18	0-2010204	16:55:30	1102,850	253,45	.....	0,00
435	554	COMB CJ.VAN HAAFTEN	1983.9001	30	8	9	9-1758846	16:55:28	1102,827	251,72	.....	0,00
436		C.J.M DE ROOIJ	1984.0002	14	12	5	1-2119961	16:55:26	1102,740	250,00	.....	0,00
437	441	K&A DE ROOIJ	1984.9001	58	16	33	0-2010509	16:59:40	1102,697	248,28	.....	0,00
438	467	VANDENBRINKENDOCHT	1984.9002	25	12	11	0-1584208	16:59:43	1102,642	246,55	.....	0,00
439	501	H.HEEREN	1984.0435	26	6	15	8-1198293	16:55:06	1102,594	244,83	.....	0,00

Prs	Vlg	Naam	NPOnr	M	G	Afstand	Ringnr	Zuiver	Snelheid	Pntn	6EHKHA	€
440		BERGS FR.	1907.1622	11	10	4	1-1249445	16:59:37	1102,578	243,10	.....	0,00
441	494	K&A DE ROOIJ	1984.9001	58	36	34	1-1143180	16:59:43	1102,435	241,38	.....	0,00
442	488	CLARIJS GEBR.	1940.9062	42	35	16	0-2005594	16:53:00	1102,343	239,66	.....	0,00
443	476	FR. DE NIJS	1983.1305	30	2	19	1-2119804	16:55:39	1102,045	237,93	.....	0,00
444	503	J.VAN OIRSCHOT JR	1948.0844	76	19	39	9-3916419	16:51:16	1101,842	236,21	.....	0,00
445	485	COMB DE DOOIJ	1983.9309	46	3	27	9-1757668	16:53:55	1101,799	234,48	3.....	0,70
446	461	BURGT JOHN VAN DER	1907.0732	26	18	3	0-1553600	17:02:07	1101,322	232,76	.....	0,00
447	465	COMB VAN GENEKEN	1948.9011	21	21	6	1-1265670	16:51:38	1101,112	231,03	.....	0,00
448	457	SCHOONEN & ZN.	1907.9138	47	44	5	1-1249336	17:00:00	1101,013	229,31	.....	0,00
449		HUGENS FR.	1940.0608	11	11	4	1-1263726	16:53:08	1100,722	227,59	.....	0,00
450	464	JAC BROOS	1907.0012	12	1	5	9-1737890	17:02:58	1100,408	225,86	.....	0,00
451	500	C. OPENNEER	1907.0988	20	9	3	9-1728153	17:02:33	1100,341	224,14	.....	0,00
452	454	VOORMEULEN L.P.	1907.0240	15	11	234,258	0-1554415	17:02:58	1099,976	222,41	.....	0,00
453	489	MARTENS B.	1984.0907	15	10	2/6	9-3921146	16:54:16	1099,720	220,69	.....	0,00
454	524	VOORMEULEN L.P.	1907.0240	15	7	2/4	9-1728663	17:03:01	1099,718	218,97	.....	0,00
455	548	F. VAN LINDEN&ZN	1948.9053	25	13	15	1-2115485	16:51:51	1099,683	217,24	.....	0,00
456	513	FR. BRIL	1983.0059	22	6	5	7-1380112	16:54:31	1099,571	215,52	.....	0,00
457	502	SCHOONEN & ZN.	1907.9138	47	10	6	8-1164436	17:00:17	1099,530	213,79	.....	0,00
458	543	S. BROOSUS	1983.1640	12	7	3	1-1276725	16:57:50	1099,525	212,07	.....	0,00
459	536	HENDRICKX ALF.	1940.0390	23	4	8	1-1263801	16:53:21	1099,478	210,34	.....	0,00
460		J. DOELAND & KLZN	1907.9002	45	2	7	1-6106331	16:56:55	1099,462	208,62	.....	0,00
461	477	BURGT JOHN VAN DER	1907.0732	26	3	4	0-1553568	17:02:35	1098,905	206,90	.....	0,00
462	486	C. HOPPENBROUWERS	1907.0002	16	8	4	9-1738466	17:03:08	1098,767	205,17	.....	0,00
463	520	J. VERBRAEKEN	1983.1186	22	2	10	9-1758419	16:57:12	1098,475	203,45	.....	0,00
464	533	JAC BROOS	1907.0012	12	6	6	0-1562941	17:03:24	1098,173	201,72	.....	0,00
465	469	COMB VAN GENEKEN	1948.9011	21	9	7	8-3806772	16:52:11	1098,116	200,00	.....	0,00
466	499	AUGUSTIJN F.	1907.1606	15	1	7	8-1164336	17:02:17	1097,892	198,28	.....	0,00
467	522	VANDENBRINKENDOCHT	1984.9002	25	1	12	1-1549376	17:00:38	1097,844	196,55	.....	0,00
468	470	J. SMITS	1983.0091	46	7	17	0-2010388	16:56:27	1097,802	194,83	.....	0,00
469	528	COMB VAN GENEKEN	1948.9011	21	6	8	0-1572119	16:52:15	1097,754	193,10	.....	0,00
470	538	J. SMITS	1983.0091	46	11	18	1-1277076	16:56:34	1097,182	191,38	.....	0,00
471	472	HOK HUIJSMANS	1983.1518	40	7	30	1-2119560	16:59:46	1097,129	189,66	.....	0,00
472	523	HOK HUIJSMANS	1983.1518	40	15	31	7-3724569	16:59:46	1097,129	187,93	.....	0,00
473	535	OOSTERBOSCH J. VAN	1940.0624	18	8	7	7-3732413	16:53:33	1096,763	186,21	.....	0,00
474	514	RENE MOUS	1983.1992	18	7	226,733	0-1584416	16:56:45	1096,653	184,48	.....	0,00
475		PROP JAC.	1940.1212	18	6	7	0-2005661	16:53:58	1096,595	182,76	.....	0,00
476	482	FR. DE NIJS	1983.1305	30	1	20	9-1759109	16:56:47	1096,005	181,03	.....	0,00
477	491	BURGT JOHN VAN DER	1907.0732	26	4	5	0-1553571	17:03:12	1095,726	179,31	.....	0,00
478		A. VERBIEST	1983.2017	16	14	227,349	0-2010397	16:57:33	1095,394	177,59	.....	0,00
479	564	J.H.C. VAN OPDORP	1983.1941	38	13	3	7-3724777	16:56:48	1095,363	175,86	.....	0,00
480		PLOMPEN A.	1907.0414	24	2	5	9-1728759	17:01:49	1094,999	174,14	.....	0,00
481		BOGAERT FR. VAN DEN	1940.0098	14	4	3	7-1363227	16:55:03	1094,407	172,41	.....	0,00
482		FR. DE NIJS	1983.1305	30	21	21	7-3724511	16:57:11	1093,889	170,69	.....	0,00
483	510	VERBRAEKEN J.C.	1940.1204	18	1	4	9-1744758	16:54:39	1093,749	168,97	.....	0,00
484	539	G HAISCH	1983.1526	48	5	26	1-2132724	17:03:45	1093,725	167,24	.....	0,00
485	504	COMB DE DOOIJ	1983.9309	46	35	28	1-2119649	16:55:29	1093,398	165,52	.....	0,00
486	496	C. HOPPENBROUWERS	1907.0002	16	11	5	0-1563345	17:04:11	1093,380	163,79	.....	0,00
487	515	VRIENS W.J.	1940.0861	15	5	7	9-1744435	16:54:15	1092,852	162,07	.....	0,00
488	495	CLARIJS GEBR.	1940.9062	42	20	17	6-1612783	16:54:48	1092,655	160,34	.....	0,00
489	492	MARTENS B.	1984.0907	15	5	3	9-3921129	16:55:37	1092,500	158,62	.....	0,00
490		JAN VAN DER LAAN	1983.0009	15	13	231,042	1-1164358	17:01:29	1092,482	156,90	.....	0,00
491	493	BURGT JOHN VAN DER	1907.0732	26	23	6	1-1249760	17:03:50	1092,481	155,17	.....	0,00
492	507	MARTENS B.	1984.0907	15	2	4	0-2010576	16:55:38	1092,412	153,45	.....	0,00
493		BURGT JOHN VAN DER	1907.0732	26	9	7	0-1553587	17:03:51	1092,396	151,72	.....	0,00
494	545	K&A DE ROOIJ	1984.9001	58	9	35	0-2010423	17:01:41	1092,192	150,00	.....	0,00

Prs	Vlg	Naam	NPOnr	M	G	Afstand	Ringnr	Zuiver	Snelheid	Pntn	6EHKHA	€
495	537	CLARIJS GEBR.	1940.9062	42	26	18	0-2005586	16:54:57	1091,855	148,28	.....	0,00
496		C. HOPPENBROUWERS	1907.0002	16	7	6	1-1257420	17:04:30	1091,766	146,55	.....	0,00
497	540	A. STUIJTS	1983.1046	15	1	7	0-1583491	16:57:37	1091,684	144,83	.....	0,00
498		ADR. DINGEMANS	1983.0237	7	4	4	9-1758609	16:57:38	1091,603	143,10	.....	0,00
499		AUGUSTIJN F.	1907.1606	15	7	8	1-1250020	17:03:33	1091,379	141,38	.....	0,00
500	552	C. OPENNEER	1907.0988	20	2	4	6-3617312	17:04:18	1091,356	139,66	.....	0,00
501	511	H.HEEREN	1984.0435	26	21	16	1-1279107	16:57:17	1090,980	137,93	.....	0,00
502	518	SCHOONEN & ZN.	1907.9138	47	21	7	9-3910050	17:01:57	1090,884	136,21	.....	0,00
503	517	J.VAN OIRSCHOT JR	1948.0844	76	45	40	9-3916357	16:53:26	1090,107	134,48	.....	0,00
504	505	COMB DE DOOIJ	1983.9309	46	4	29	1-2119617	16:56:08	1089,951	132,76	1.....	0,20
505	541	COMB DE DOOIJ	1983.9309	46	46	30	1-1276501	16:56:09	1089,863	131,03	.....	0,00
506	531	D. ADRIAANSEN	1984.0770	11	9	7	9-1759760	16:57:33	1089,789	129,31	.....	0,00
507	509	MARTENS B.	1984.0907	15	15	5	9-3921124	16:56:08	1089,762	127,59	.....	0,00
508		ANJA LEVOLGER	1984.0006	6	1	226,559	9-3921159	16:57:54	1089,750	125,86	.....	0,00
509		MARTENS B.	1984.0907	15	3	6	6-3628893	16:56:10	1089,586	124,14	.....	0,00
510	529	VERBRAEKEN J.C.	1940.1204	18	11	5	1-1264100	16:55:26	1089,578	122,41	.....	0,00
511	577	H.HEEREN	1984.0435	26	9	17	9-1759717	16:57:34	1089,491	120,69	.....	0,00
512		RONALD GEERDINK	1983.1313	41	36	4	1-1277471	16:58:27	1089,337	118,97	.....	0,00
513		FR. BRIL	1983.0059	22	2	6	8-1196847	16:56:29	1089,098	117,24	.....	0,00
514	516	RENE MOUS	1983.1992	18	13	2/4	1-1276810	16:58:18	1088,493	115,52	.....	0,00
515	570	VRIENS W.J.	1940.0861	15	3	8	7-1363375	16:55:06	1088,323	113,79	.....	0,00
516	578	RENE MOUS	1983.1992	18	4	3	1-1276804	16:58:21	1088,232	112,07	.....	0,00
517	521	J.VAN OIRSCHOT JR	1948.0844	76	39	41	0-2006163	16:53:50	1087,968	110,34	.....	0,00
518		SCHOONEN & ZN.	1907.9138	47	20	8	9-1729021	17:02:33	1087,804	108,62	.....	0,00
519		SCHAKENBOS GEBR.	1907.9103	10	5	2/2	1-1249981	17:04:27	1087,628	106,90	.....	0,00
520	525	J. VERBRAEKEN	1983.1186	22	6	11	9-1758438	16:59:16	1087,626	105,17	.....	0,00
521	526	J.VAN OIRSCHOT JR	1948.0844	76	8	42	7-3719620	16:53:54	1087,612	103,45	.....	0,00
522	553	VANDENBRINKENDOCHT	1984.9002	25	22	13	1-2134830	17:02:37	1087,603	101,72	.....	0,00
523		HOK HUIJSMANS	1983.1518	40	17	32	1-1276558	17:01:37	1087,537	100,00	.....	0,00
524	560	VOORMEULEN L.P.	1907.0240	15	1	3	0-1554411	17:05:27	1087,298	98,28	.....	0,00
525	532	J. VERBRAEKEN	1983.1186	22	18	12	0-1583534	16:59:26	1086,761	96,55	.....	0,00
526	527	J.VAN OIRSCHOT JR	1948.0844	76	6	43	9-3931502	16:54:04	1086,724	94,83	.....	0,00
527	530	J.VAN OIRSCHOT JR	1948.0844	76	62	44	6-1615020	16:54:04	1086,724	93,10	.....	0,00
528		COMB VAN GENEGEN	1948.9011	21	5	9	7-1364832	16:54:19	1086,651	91,38	.....	0,00
529	542	VERBRAEKEN J.C.	1940.1204	18	6	6	6-1612997	16:56:00	1086,581	89,66	...~....	1,10
530		J.VAN OIRSCHOT JR	1948.0844	76	55	45	0-2006198	16:54:06	1086,547	87,93	.....	0,00
531		D. ADRIAANSEN	1984.0770	11	7	8	8-1198374	16:58:12	1086,386	86,21	.....	0,00
532	579	J. VERBRAEKEN	1983.1186	22	5	13	7-1377933	16:59:33	1086,156	84,48	.....	0,00
533	557	JAC BROOS	1907.0012	12	5	7	0-1562921	17:05:51	1085,708	82,76	.....	0,00
534	567	SCHRAUWEN J.	1984.0231	16	15	12	7-1379826	16:58:48	1085,449	81,03	...K....	2,00
535	562	OOSTERBOSCH J. VAN	1940.0624	18	5	8	1-1263907	16:55:41	1085,387	79,31	.....	0,00
536		HENDRICKX ALF.	1940.0390	23	9	9	1-1263810	16:56:01	1085,247	77,59	.....	0,00
537	550	CLARIJS GEBR.	1940.9062	42	24	19	9-3915643	16:56:14	1085,061	75,86	.....	0,00
538	576	J. SMITS	1983.0091	46	35	19	0-2010386	16:58:53	1085,013	74,14	.....	0,00
539		G HAISCH	1983.1526	48	28	27	1-2132719	17:05:30	1084,843	72,41	.....	0,00
540	544	A. STUIJTS	1983.1046	15	4	8	9-1757699	16:58:56	1084,804	70,69	.....	0,00
541	580	COMB DE DOOIJ	1983.9309	46	2	31	0-2010035	16:57:09	1084,601	68,97	.....	0,00
542		VERBRAEKEN J.C.	1940.1204	18	12	7	1-2114892	16:56:23	1084,563	67,24	...K....	2,00
543		S. BROOSUS	1983.1640	12	1	4	1-1276707	17:00:43	1084,480	65,52	.....	0,00
544	561	A. STUIJTS	1983.1046	15	14	9	1-1277748	16:59:00	1084,458	63,79	.....	0,00
545		K&A DE ROOIJ	1984.9001	58	54	36	1-2119934	17:03:12	1084,423	62,07	.....	0,00
546		FELIX ROMMERS	1983.0007	28	19	232,145	1-1257501	17:04:06	1084,282	60,34	.....	0,00
547		HEIJST C.A. VAN	1907.0198	12	12	3	0-2000436	17:07:40	1084,188	58,62	.....	0,00
548	558	F. VAN LINDEN&ZN	1948.9053	25	2	16	9-1746409	16:54:45	1084,108	56,90	.....	0,00
549		T. BUIJZEN	1983.1968	40	4	4	0-1582882	16:58:38	1083,861	55,17	.....	0,00

Prs	Vlg	Naam	NPOnr	M	G	Afstand	Ringnr	Zuiver	Snelheid	Pntn	6EHKHA	€
550	555	CLARIJS GEBR.	1940.9062	42	41	20	1-1263563	16:56:30	1083,660	53,45	.....	0,00
551		FRANS SCHETTERS	1907.0016	17	12	6	1-1242806	17:06:06	1083,573	51,72	.....	0,00
552		C. OPENNEER	1907.0988	20	13	5	1-1250030	17:05:51	1083,519	50,00	.....	0,00
553		VANDENBRINKENDOCHT	1984.9002	25	2	14	1-1277818	17:03:26	1083,441	48,28	.....	0,00
554	566	COMB CJ.VAN HAAFTEN	1983.9001	30	30	10	7-1379443	16:59:11	1083,233	46,55	.....	0,00
555	565	CLARIJS GEBR.	1940.9062	42	11	21	6-1613235	16:56:38	1082,960	44,83	.....	0,00
556	572	R. SCHRAUWEN	1983.1879	22	11	9	0-1583377	16:59:17	1082,659	43,10	.....	0,00
557		JAC BROOS	1907.0012	12	11	8	7-1356155	17:06:28	1082,615	41,38	.....	0,00
558	573	F. VAN LINDEN&ZN	1948.9053	25	15	17	1-1265600	16:55:02	1082,610	39,66	.....	0,00
559		VRIENS COMB.	1940.9020	25	19	9	0-1502461	16:56:49	1082,559	37,93	.....	0,00
560		VOORMEULEN L.P.	1907.0240	15	14	4	1-1250042	17:06:25	1082,441	36,21	.....	0,00
561		A. STUIJTS	1983.1046	15	3	10	7-1378367	16:59:27	1082,128	34,48	.....	0,00
562		OOSTERBOSCH J. VAN	1940.0624	18	15	9	0-1569734	16:56:19	1082,055	32,76	.....	0,00
563		GEILINGS J.	1984.0851	10	6	2/2	1-2120088	16:59:36	1082,039	31,03	.....	0,00
564	569	J.H.C. VAN OPDORP	1983.1941	38	24	4	9-3920859	16:59:21	1082,021	29,31	.....	0,00
565		CLARIJS GEBR.	1940.9062	42	18	22	9-3915632	16:56:50	1081,913	27,59	.....	0,00
566	574	COMB CJ.VAN HAAFTEN	1983.9001	30	15	11	9-1625986	16:59:27	1081,854	25,86	.....	0,00
567		SCHRAUWEN J.	1984.0231	16	6	13	1-2120120	16:59:30	1081,822	24,14	...K....	2,00
568	571	ANT. SCHRAUWEN	1983.0750	8	7	3	1-1277156	16:59:31	1081,477	22,41	.....	0,00
569		J.H.C. VAN OPDORP	1983.1941	38	16	5	9-1758515	16:59:28	1081,418	20,69	.....	0,00
570		VRIENS W.J.	1940.0861	15	6	9	7-1363372	16:56:25	1081,381	18,97	.....	0,00
571		ANT. SCHRAUWEN	1983.0750	8	5	4	1-1277154	16:59:33	1081,305	17,24	.....	0,00
572		R. SCHRAUWEN	1983.1879	22	12	10	1-1276867	16:59:33	1081,281	15,52	.....	0,00
573	575	F. VAN LINDEN&ZN	1948.9053	25	22	18	1-1265548	16:55:18	1081,204	13,79	.....	0,00
574		COMB CJ.VAN HAAFTEN	1983.9001	30	25	12	1-1276391	16:59:35	1081,166	12,07	.....	0,00
575		F. VAN LINDEN&ZN	1948.9053	25	8	19	1-1265573	16:55:19	1081,116	10,34	.....	0,00
576		J. SMITS	1983.0091	46	17	20	7-1378507	16:59:40	1080,960	8,62	.....	0,00
577		H.HEEREN	1984.0435	26	26	18	0-1584387	16:59:13	1080,899	6,90	.....	0,00
578		RENE MOUS	1983.1992	18	5	4	0-1584413	16:59:47	1080,797	5,17	...K....	2,00
579		J. VERBRAEKEN	1983.1186	22	13	14	5-1814132	17:00:36	1080,741	3,45	.....	0,00
580		COMB DE DOOIJ	1983.9309	46	30	32	9-1757645	16:58:02	1079,996	1,72	.....	0,00
581		VERBRAEKEN J.C.	1940.1204	18	7	8	1-2114891	16:57:16	1079,940	0,00	.....	0,00

## Potschaft

1983.9309 COMB DE D00IJ	€	2,00	:	2422,725	=	1215,227	+	1207,498
1983.1305 FR. DE NIJS	€	2,00	:	2411,537	=	1219,345	+	1192,192
1984.0231 SCHRAUWEN J.	€	2,00	:	2395,275	=	1200,432	+	1194,842
1983.1305 FR. DE NIJS	€	0,20	:	2373,700	=	1191,356	+	1182,344

## S2

1983.9309 COMB DE D00IJ	€	1,40	:	2298,953	=	1169,270	+	1129,683
-------------------------	---	------	---	----------	---	----------	---	----------

## S3

1983.9309 COMB DE D00IJ	€	1,05	:	3388,903	=	1169,270	+	1129,683	+	1089,951
-------------------------	---	------	---	----------	---	----------	---	----------	---	----------

## S4

1983.9309 COMB DE D00IJ	€	0,70	:	4405,939	=	1129,589	+	1101,799	+	1089,951	+	1084,601
-------------------------	---	------	---	----------	---	----------	---	----------	---	----------	---	----------

Gratis prijzen gewonnen door:

Gebr. Clarijs, middenin met prijs 290, waardebon van 1 van de adverteerders  
 Gebr. Clarijs, 2/3 in uitslag met prijs 387

Komende week op Melun prijs middenin een waardebon van 1 van de adverteerders

Prs	Vlg	Naam	NPOnr	M	G	Afstand	Ringnr	Zuiver	Snelheid	Pntn	6EHKAKA	€
-----	-----	------	-------	---	---	---------	--------	--------	----------	------	---------	---



Wees wijs,  
bouw met Clarijs!

Like us on  
Facebook

**BOUWBEDRIJF CLARIJS**

**NIEUWBOUW**  
**VERBOUW**  
**ONDERHOUD**  
**RENOVATIE**

**WWW.BOUWBEDRIJFCLARIJS.NL**



**P. Vercammen**  
AFBOUW- EN STUKADOORSBEDRIJF  
VOOR AL UW SPUITWERK, SIERPLEISTER EN TRADITIONEEL STUKADOORSWERK

Fortuinstraat 6, 4634 TD Woensdrecht  
Tel.: (0164) 616738 Fax: (0164) 616713  
stukadoersp.vercammen@home.nl - Mob. 06 53439248



**BROOD- & BANKETBAKKERIJ**

**leon wilbrink**

Raadhuisstraat 84 Hoogerheide  
telefoon 0164 - 612387

Antwerpsestraat 20 Putte  
telefoon 0164 - 606046

Molenstraat 80 Ossendrecht  
telefoon 0164 - 672424

email: [leonwilbrink@cs.com](mailto:leonwilbrink@cs.com)



# Sebregts Dames- en Herenmode

Dorpsstraat 33, 4641 HV Ossendrecht

Onze merken o.a.: Baileys, Giordano, Meyer Hosen, NZA, Culture, Fellows, Carter en Davis, Erfo, Donna Dura, Ascari, New Star, Pools, Roberto Sarto, Another Women, Barbara Lebek, Wega, Leona, Mindset, Schiesser, Triumph, Sloggi, Mey, Puma



ontwerp • aanleg • onderhoud

Voltweg 23 Hoogerheide (0164) 613344 [www.propbeplantingswerken.nl](http://www.propbeplantingswerken.nl)



JOHN SCHROEIJS  
LIEVEVROUWESTRAAT 45  
4641 EL OSSENDRECHT  
TEL.: 06-53692192  
[JSCHROEIJS@GMAIL.COM](mailto:JSCHROEIJS@GMAIL.COM)

## CAFÉ BOULEVARD



Darten  
Biljarten  
Feesten & Partijen  
(120 zitplaatsen)

**CAFÉ BOULEVARD**  
Raadhuisstraat 119  
4631 ND Hoogerheide  
Tel: 0164-612372  
boulevardhoogerheide@gmail.com



**BOSCH CAR SERVICE  
OSSENDRECHT**

[www.bcs-ossendrecht.nl](http://www.bcs-ossendrecht.nl)  
Tel: 0164 674 155

## Harry Goossens

*Administraties*

*Administratieve dienstverlening  
en belastingaangiften*

email [h.c.goossens@vodafonevast.nl](mailto:h.c.goossens@vodafonevast.nl)

tel. 0164-61 31 27

## Slijterij de Schaapskooi

Raadhuisstraat 21  
4631 NA HOOGERHEIDE

Website: [www.schaapskooigeschenken.nl/](http://www.schaapskooigeschenken.nl/)

Email: [info@schaapskooigeschenken.nl](mailto:info@schaapskooigeschenken.nl)

Telefoon: + 31(0) 164 612 913



Vernr	Dlrs	Mee	10	15	25	50	75	100	Ext	HW	KR	PT	HF	Aut	KZ	S2	S3	S4	GP	a	b	Ab	Poules	Usl	Betalen	Uitbet.	Totaal
1907	20	407	0	0	0	0	C	C	C	C	C	C	C	C	C	C	C	C	C	0	0	0	0,00	0	12,21	0,00	12,21
1940	12	250	0	0	0	0	C	C	36	C	36	C	C	C	C	C	C	C	C	0	0	3	6,60	0	14,10	3,10	11,00
1948	6	153	0	0	0	0	C	C	17	C	17	C	C	C	C	C	C	C	C	0	0	20	21,70	0	26,29	35,00	-8,71
1983	27	723	8	4	4	0	C	C	111	46	95	46	4	2	1	4	3	2	C	0	0	62	87,25	3	108,94	82,63	26,31
1984	11	205	0	0	0	0	C	C	34	16	34	16	C	C	C	C	C	C	C	0	0	16	21,80	0	27,95	16,62	11,33
Totaal	76	1738	8	4	4	0	0	0	198	62	182	62	4	2	1	4	3	2	0	0	0	101	137,35	3	189,49	137,35	52,14
			0,80	1,00	0,00	0,00	9,90	9,10	1,00	0,50	1,05	0,00	0,00										0,00				
		52,14	0,60	0,00	0,00	3,10	6,20	1,00	1,40	0,70	0,00	101,00															