



**Gemeente Woensdrecht  
+  
Bergen op Zoom**

**1907 de Reisduif  
1940 de Welkomstvrienden  
1948 de Grensduif  
1983 de Luchtklievers  
1984 Vlug & Eerlijk**



---

# **SAMENSPEL DE KLEINE WESTHOEK**

**UITSLAG: MELUN  
14-05-2022  
1665 duiven**

**WINNAAR:  
J. SMITS**



## *Grand Café Eeterij Le Soleil*

*Voor al uw diners – feesten – catering  
Verenigingen – koffietafels etc.*

*Hartelijk welkom bij Elvera en John*

*Ook gewoon voor een lekker bakje*

*koffie Huijbergseweg 19, 4631 GC*

*Hoogerheide telefoon 0164 – 61 24 21*

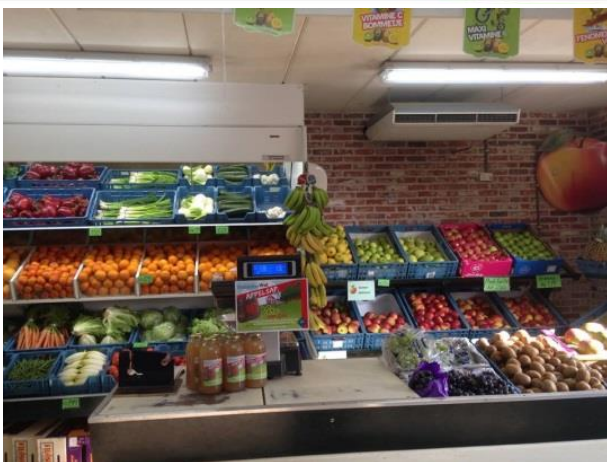

**MELSEN GROENTEN & FRUIT**  
**LANGEWEG 20**  
**OSSENDRECHT**

TEL: 0164 674 404

**VAN GERWEN**  
**GROOTHANDEL**

**BOSEXPLOITATIE & LOGISTICS**

JEROEN VAN GERWEN	MOB. +31 (0) 6 4 6 1 1 1 1 2 3
PUTS MOLENTJE 8 4641 SH OSSENDRECHT NEDERLAND	MOB. +31 (0) 16 4 6 7 1 3 4 0 FAX. +31 (0) 16 4 6 2 0 6 0 7 INFO@VAN-GERWEN.EU

**WWW.VAN-GERWEN.EU**

**BDP**  
**ACCOUNT**

JAN VAN DER BURGT  
RUUD PROP

ADVISEURS

**Signaleert fiscale risico's en kansen voor ondernemer en particulier.**

Raadhuisstraat 55 T : 0164 - 612158 E : info@bdp-account.nl  
4631 NB Hoogerheide F : 0164 - 616454 W : www.bdp-account.nl

REGISTER ■  
BELASTING ■  
ADVISEURS ■



Wees wijs,  
bouw met Clarijs!

Like us on  
Facebook

**BOUWBEDRIJF CLARIJS**

**NIEUWBOUW**  
**VERBOUW**  
**ONDERHOUD**  
**RENOVATIE**

[WWW.BOUWBEDRIJFCLARIJS.NL](http://WWW.BOUWBEDRIJFCLARIJS.NL)



**P. Vercammen**

AFBOUW- EN STUKADOORSBEDRIJF

VOOR AL UW SPUITWERK, SIERPLEISTER EN TRADITIONEEL STUKADOORSWERK

**STUCKEUR**

Fortuinstraat 6, 4634 TD Woensdrecht

**Tel.: (0164) 616738 Fax: (0164) 616713**

stukadoersp.vercammen@home.nl - Mob. 06 53439248



**BROOD- & BANKETBAKKERIJ**

**leon wilbrink**

**Raadhuisstraat 84 Hoogerheide**  
telefoon 0164 - 612387

**Antwerpsestraat 20 Putte**  
telefoon 0164 - 606046

**Molenstraat 80 Ossendrecht**  
telefoon 0164 - 672424

email: [leonwilbrink@cs.com](mailto:leonwilbrink@cs.com)

Lossing: 08:00:00

Wind: NNW2

Aantal duiven: 1665

Aantal deelnemers: 78

Prs	Vlg	Naam	NPOnr	M	G	Afstand	Ringnr	Zuiver	Snelheid	Pntn	6EHKHA	€
1	33	J. SMITS	1983.0091	47	2	331,366	9-3920975	11:48:37	1449,441	1000,00	.....	0,00
2	8	K&A DE ROOIJ	1984.9001	56	5	336,175	0-2010510	11:53:15	1441,266	998,20	.....	0,00
3	5	HOK HUIJSMANS	1983.1518	36	15	334,946	1-2119550	11:52:47	1438,876	996,40	.....	0,00
4	14	G HAISCH	1983.1526	47	1	338,961	0-2027671	11:55:35	1438,821	994,59	.....	0,00
5	6	HOK HUIJSMANS	1983.1518	36	21	2/27	9-3920706	11:54:03	1431,089	992,79	.....	0,00
6	7	HOK HUIJSMANS	1983.1518	36	23	3	1-2119511	11:54:13	1430,071	990,99	.....	0,00
7	35	HOK HUIJSMANS	1983.1518	36	29	4	0-2010119	11:54:16	1429,766	989,19	.....	0,00
8	9	K&A DE ROOIJ	1984.9001	56	3	2/32	0-2010420	11:55:23	1428,203	987,39	.....	0,00
9	10	K&A DE ROOIJ	1984.9001	56	2	3	9-3933665	11:55:33	1427,193	985,59	.....	0,00
10	11	K&A DE ROOIJ	1984.9001	56	17	4	0-2010421	11:55:34	1427,092	983,78	.....	0,00
11	43	K&A DE ROOIJ	1984.9001	56	16	5	0-2010425	11:55:37	1426,789	981,98	.....	0,00
12	27	J VAN OIRSCHOT	1948.0640	17	1	326,248	6-1614983	11:48:43	1426,430	980,18	.....	0,00
13	20	ANT. SCHRAUWEN	1983.0750	8	8	331,271	1-1277156	11:52:25	1425,331	978,38	.....	0,00
14	22	G HAISCH	1983.1526	47	21	2/34	8-3832694	11:58:03	1423,912	976,58	.....	0,00
15	87	F. VAN LINDEN&ZN	1948.9053	26	1	326,018	9-1746454	11:49:03	1423,349	974,77	.....	0,00
16	326	FRANS SCHETTERS	1907.0016	10	4	339,262	1-1242808	11:59:01	1419,416	972,97	.....	0,00
17	217	HENDRICKX ALF.	1940.0390	18	16	328,080	1-1263803	11:51:11	1419,135	971,17	.....	0,00
18	32	VRIENS COMB.	1940.9020	22	22	328,423	0-1502486	11:51:55	1416,126	969,37	.....	0,00
19	41	A. STUIJTS	1983.1046	15	5	331,312	0-1583491	11:54:07	1415,152	967,57	.....	0,00
20	113	ANT. SCHRAUWEN	1983.0750	8	3	2/7	0-1584116	11:54:12	1414,478	965,77	.....	0,00
21	84	GOOSSENS H.	1984.0028	12	3	331,695	0-1584445	11:54:53	1412,164	963,96	.....	0,00
22	30	G HAISCH	1983.1526	47	7	3	0-2027679	12:00:05	1411,852	962,16	.....	0,00
23	29	COMB DE DOOIJ	1983.9309	43	9	329,354	9-3920850	11:53:25	1411,010	960,36	..H....	3,50
24	39	D. ADRIAANSEN	1984.0770	11	4	330,967	1-1279043	11:54:44	1409,971	958,56	.....	0,00
25	176	CLARIJS GEBR.	1940.9062	38	7	328,341	0-1569683	11:53:02	1408,989	956,76	.....	0,00
26	47	C.J.M DE ROOIJ	1984.0002	13	1	331,184	9-1759539	11:55:04	1408,892	954,95	.....	0,00
27	127	J VAN OIRSCHOT	1948.0640	17	2	2/8	7-3719514	11:51:39	1408,368	953,15	.....	0,00
28	71	J. VERBRAEKEN	1983.1186	22	1	332,320	1-1276688	11:55:59	1408,219	951,35	.....	0,00
29	42	COMB DE DOOIJ	1983.9309	43	11	2/33	0-2010038	11:53:57	1407,793	949,55	..H....	0,90
30	31	G HAISCH	1983.1526	47	42	4	0-2027708	12:00:59	1406,579	947,75	.....	0,00
31	34	G HAISCH	1983.1526	47	29	5	0-2027707	12:01:03	1406,190	945,95	.....	0,00
32	51	VRIENS COMB.	1940.9020	22	19	2/14	1-1297121	11:53:36	1405,921	944,14	.....	0,00
33	91	J. SMITS	1983.0091	47	31	2/21	1-2119837	11:55:59	1404,194	942,34	.....	0,00
34	37	G HAISCH	1983.1526	47	12	6	0-2027715	12:01:26	1403,958	940,54	.....	0,00
35	53	HOK HUIJSMANS	1983.1518	36	1	5	1-2119506	11:58:37	1403,701	938,74	.....	0,00
36	174	BURGT JOHN VAN DER	1907.0732	16	5	338,714	0-1553587	12:01:22	1403,317	936,94	.....	0,00
37	38	G HAISCH	1983.1526	47	34	7	0-2027700	12:01:33	1403,280	935,14	.....	0,00
38	50	G HAISCH	1983.1526	47	22	8	0-2027703	12:01:35	1403,086	933,33	.....	0,00
39	130	D. ADRIAANSEN	1984.0770	11	5	2/9	1-1279041	11:56:04	1402,008	931,53	.....	0,00
40	44	J.VAN OIRSCHOT JR	1948.0844	76	4	325,814	9-3916346	11:52:34	1400,947	929,73	.....	0,00
41	182	A. STUIJTS	1983.1046	15	2	2/8	8-1196469	11:56:30	1400,891	927,93	.....	0,00
42	49	COMB DE DOOIJ	1983.9309	43	33	3	0-2010059	11:55:10	1400,510	926,13	..=. ....	0,60
43	85	K&A DE ROOIJ	1984.9001	56	9	6	0-2010492	12:00:08	1399,952	924,32	.....	0,00
44	46	J.VAN OIRSCHOT JR	1948.0844	76	63	2/27	0-2006192	11:52:48	1399,543	922,52	.....	0,00
45	59	OOSTERBOSCH J. VAN	1940.0624	18	2	327,774	9-3915479	11:54:14	1399,356	920,72	.....	0,00
46	66	J.VAN OIRSCHOT JR	1948.0844	76	34	3	1-2115429	11:52:53	1399,042	918,92	.....	0,00
47	106	C.J.M DE ROOIJ	1984.0002	13	4	2/7	0-2010407	11:56:48	1398,579	917,12	.....	0,00
48	109	VRIENS W.J.	1940.0861	15	4	327,745	7-1363375	11:54:26	1398,030	915,32	.....	0,00
49	60	COMB DE DOOIJ	1983.9309	43	3	4	1-2119637	11:55:42	1397,341	913,51	3...~...	6,25
50	54	G HAISCH	1983.1526	47	8	9	0-2027677	12:02:37	1397,110	911,71	.....	0,00
51	90	VRIENS COMB.	1940.9020	22	2	3	0-1518605	11:55:07	1396,852	909,91	.....	0,00
52	120	VANDENBRINKENDOCHT	1984.9002	25	17	336,249	1-1549303	12:00:47	1396,481	908,11	.....	0,00
53	64	HOK HUIJSMANS	1983.1518	36	7	6	9-3920726	11:59:57	1395,901	906,31	.....	0,00
54	68	G HAISCH	1983.1526	47	45	10	9-3932621	12:02:52	1395,672	904,50	.....	0,00

Prs	Vlg	Naam	NPOnr	M	G	Afstand	Ringnr	Zuiver	Snelheid	Pntn	6EHKHA	€
55	167	H.HEEREN	1984.0435	26	8	330,815	0-1584388	11:57:03	1395,548	902,70	.....	0,00
56	185	BROEK H. VAN DE	1940.0012	21	16	327,901	1-1263657	11:54:59	1395,421	900,90	.....	0,00
57	82	R. SCHRAUWEN	1983.1879	20	11	331,264	9-1758812	11:57:26	1395,188	899,10	.....	0,00
58	437	AUGUSTIJN F.	1907.1606	14	1	338,078	9-1728336	12:02:20	1395,094	897,30	.....	0,00
59	101	OOSTERBOSCH J. VAN	1940.0624	18	13	2/15	9-1744569	11:55:00	1394,790	895,50	.....	0,00
60	63	COMB DE DOOIJ	1983.9309	43	8	5	0-2010052	11:56:19	1393,695	893,69	.....	0,00
61	114	HUGENS FR.	1940.0608	9	1	328,163	0-1569861	11:55:28	1393,672	891,89	.....	0,00
62	292	VERBRAEKEN J.C.	1940.1204	18	14	328,392	1-1264095	11:55:46	1392,873	890,09	.....	0,00
63	65	COMB DE DOOIJ	1983.9309	43	13	6	9-3920825	11:56:28	1392,810	888,29	.....	1,60
64	92	HOK HUIJSMANS	1983.1518	36	9	7	7-3724569	12:00:29	1392,805	886,49	.....	0,00
65	76	COMB DE DOOIJ	1983.9309	43	2	7	0-2010035	11:56:31	1392,516	884,68	3.....	2,90
66	89	J.VAN OIRSCHOT JR	1948.0844	76	1	4	9-3916406	11:53:59	1392,465	882,88	.....	0,00
67	69	FR. DE NIJS	1983.1305	30	5	331,302	1-1276922	11:57:59	1392,115	881,08	.....	0,00
68	78	G HAISCH	1983.1526	47	23	11	1-2132710	12:03:30	1392,042	879,28	.....	0,00
69	70	FR. DE NIJS	1983.1305	30	23	2/15	1-1276909	11:58:00	1392,018	877,48	.....	0,00
70	73	FR. DE NIJS	1983.1305	30	10	3	1-2119805	11:58:01	1391,920	875,68	.....	0,00
71	75	J. VERBRAEKEN	1983.1186	22	8	2/16	1-1276673	11:58:45	1391,901	873,87	.....	0,00
72	86	SCHRAUWEN J.	1984.0231	16	7	331,386	6-1631148	11:58:05	1391,885	872,07	.....	0,00
73	83	FR. DE NIJS	1983.1305	30	15	4	1-2119804	11:58:04	1391,628	870,27	.....	0,00
74	196	J. DOELAND & KLZN	1907.9002	46	1	332,411	1-6106331	11:58:52	1391,619	868,47	.....	0,00
75	105	J. VERBRAEKEN	1983.1186	22	7	3	1-1276665	11:58:53	1391,124	866,67	.....	0,00
76	77	COMB DE DOOIJ	1983.9309	43	23	8	1-2119644	11:56:52	1390,458	864,86	.....	0,00
77	103	COMB DE DOOIJ	1983.9309	43	16	9	9-3920826	11:56:53	1390,361	863,06	.....	0,00
78	79	G HAISCH	1983.1526	47	2	12	9-3932620	12:03:49	1390,234	861,26	.....	0,00
79	81	G HAISCH	1983.1526	47	20	13	1-2132724	12:03:49	1390,234	859,46	.....	0,00
80	280	GEILINGS J.	1984.0851	10	7	331,452	1-2120049	11:58:26	1390,124	857,66	.....	0,00
81	95	G HAISCH	1983.1526	47	27	14	7-3734025	12:03:55	1389,664	855,86	.....	0,00
82	107	R. SCHRAUWEN	1983.1879	20	3	2/12	1-1276841	11:58:23	1389,628	854,05	.....	0,00
83	128	FR. DE NIJS	1983.1305	30	1	5	1-1276919	11:58:26	1389,488	852,25	.....	0,00
84	265	GOOSSENS H.	1984.0028	12	1	2/5	0-1584422	11:58:49	1388,906	850,45	.....	0,00
85	102	K&A DE ROOIJ	1984.9001	56	26	7	7-3724652	12:02:07	1388,485	848,65	.....	0,00
86	117	SCHRAUWEN J.	1984.0231	16	10	2/9	1-2120124	11:58:42	1388,289	846,85	.....	0,00
87	143	F. VAN LINDEN&ZN	1948.9053	26	2	2/13	1-2115484	11:54:52	1388,099	845,05	.....	0,00
88	345	S. BROOSUS	1983.1640	9	7	332,972	0-1583414	12:00:02	1387,188	843,24	.....	0,00
89	110	J.VAN OIRSCHOT JR	1948.0844	76	45	5	9-3916362	11:54:55	1386,933	841,44	.....	0,00
90	160	VRIENS COMB.	1940.9020	22	4	4	0-1450271	11:56:48	1386,922	839,64	.....	0,00
91	98	J. SMITS	1983.0091	47	1	3	0-1583268	11:58:59	1386,567	837,84	.....	0,00
92	93	HOK HUIJSMANS	1983.1518	36	6	8	0-1583260	12:01:34	1386,559	836,04	.....	0,00
93	94	HOK HUIJSMANS	1983.1518	36	14	9	1-2119567	12:01:38	1386,176	834,23	.....	0,00
94	97	HOK HUIJSMANS	1983.1518	36	2	10	9-3920734	12:01:44	1385,603	832,43	.....	0,00
95	115	G HAISCH	1983.1526	47	40	15	9-3932640	12:04:38	1385,593	830,63	.....	0,00
96	276	VOORMEULEN L.P.	1907.0240	11	9	339,417	9-1728677	12:04:58	1385,562	828,83	.....	0,00
97	116	HOK HUIJSMANS	1983.1518	36	25	11	1-1276563	12:01:46	1385,412	827,03	.....	0,00
98	135	J. SMITS	1983.0091	47	7	4	0-2010388	11:59:12	1385,311	825,23	.....	0,00
99	187	C. HOPPENBROUWERS	1907.0002	14	1	339,289	0-1563362	12:04:56	1385,221	823,42	.....	0,00
100	264	PROP JAC.	1940.1212	18	15	328,256	1-2114886	11:57:00	1385,047	821,62	.....	9,45
101	123	OOSTERBOSCH J. VAN	1940.0624	18	8	3	8-3831909	11:56:45	1384,480	819,82	.....	0,00
102	104	K&A DE ROOIJ	1984.9001	56	14	8	9-3933699	12:02:53	1384,102	818,02	.....	0,00
103	108	COMB DE DOOIJ	1983.9309	43	17	10	9-3920840	11:58:00	1383,837	816,22	.....	0,00
104	131	K&A DE ROOIJ	1984.9001	56	52	9	1-2119919	12:02:56	1383,817	814,41	.....	0,00
105	151	J. VERBRAEKEN	1983.1186	22	19	4	0-1583550	12:00:09	1383,787	812,61	.....	0,00
106	149	C.J.M DE ROOIJ	1984.0002	13	3	3	0-2010450	11:59:20	1383,775	810,81	.....	0,00
107	132	R. SCHRAUWEN	1983.1879	20	1	3	0-1583382	11:59:26	1383,534	809,01	.....	0,00
108	124	COMB DE DOOIJ	1983.9309	43	21	11	1-2119612	11:58:05	1383,353	807,21	.....	0,00
109	245	VRIENS W.J.	1940.0861	15	13	2/9	1-1263881	11:56:57	1383,182	805,41	.....	0,00

Prs	Vlg	Naam	NPOnr	M	G	Afstand	Ringnr	Zuiver	Snelheid	Pntn	6EHKHA	€
110	111	J.VAN OIRSCHOT JR	1948.0844	76	39	6	9-3931502	11:55:38	1382,714	803,60	.....	0,00
111	165	J.VAN OIRSCHOT JR	1948.0844	76	76	7	9-3916419	11:55:38	1382,714	801,80	.....	0,00
112	184	FR. BRIL	1983.0059	21	1	329,561	0-2010229	11:58:22	1382,582	800,00	.....	0,00
113	188	ANT. SCHRAUWEN	1983.0750	8	6	3	1-1277154	11:59:37	1382,503	798,20	.....	0,00
114	309	HUGENS FR.	1940.0608	9	5	2/4	1-1263742	11:57:24	1382,322	796,40	.....	0,00
115	118	G HAISCH	1983.1526	47	17	16	1-2132722	12:05:18	1381,827	794,59	.....	0,00
116	119	HOK HUIJSMANS	1983.1518	36	36	12	9-3920727	12:02:25	1381,697	792,79	.....	0,00
117	225	SCHRAUWEN J.	1984.0231	16	5	3	7-1379833	11:59:55	1381,249	790,99	.....	0,00
118	126	G HAISCH	1983.1526	47	32	17	0-1553275	12:05:27	1380,982	789,19	.....	0,00
119	121	HOK HUIJSMANS	1983.1518	36	34	13	9-3932662	12:02:33	1380,938	787,39	.....	0,00
120	159	VANDENBRINKENDOCHT	1984.9002	25	12	2/10	1-1277818	12:03:34	1380,523	785,59	.....	0,00
121	138	HOK HUIJSMANS	1983.1518	36	16	14	9-3920713	12:02:42	1380,084	783,78	.....	0,00
122	153	SCHOONEN & ZN.	1907.9138	45	3	336,195	0-1553766	12:03:39	1379,819	781,98	.....	0,00
123	163	OOSTERBOSCH J. VAN	1940.0624	18	7	4	0-1569732	11:57:36	1379,527	780,18	.....	0,00
124	140	COMB DE DOOIJ	1983.9309	43	25	12	1-1276542	11:58:45	1379,490	778,38	.....	0,00
125	173	AUGUSTIJN C.	1907.0945	13	1	338,250	9-1728490	12:05:14	1379,297	776,58	.....	0,00
126	145	G HAISCH	1983.1526	47	25	18	9-1757692	12:05:49	1378,922	774,77	.....	0,00
127	129	J VAN OIRSCHOT	1948.0640	17	12	3	1-1265831	11:56:37	1378,806	772,97	.....	0,00
128	192	FR. DE NIJS	1983.1305	30	2	6	1-2109062	12:00:18	1378,695	771,17	.....	0,00
129	136	J VAN OIRSCHOT	1948.0640	17	17	4	1-1265829	11:56:39	1378,612	769,37	.....	0,00
130	255	D. ADRIAANSEN	1984.0770	11	8	3	9-1759760	12:00:09	1378,169	767,57	.....	0,00
131	133	K&A DE ROOIJ	1984.9001	56	43	10	1-2119901	12:03:56	1378,144	765,77	.....	0,00
132	150	R. SCHRAUWEN	1983.1879	20	4	4	1-1276863	12:00:24	1377,971	763,96	.....	0,00
133	134	K&A DE ROOIJ	1984.9001	56	53	11	1-2119916	12:04:00	1377,767	762,16	.....	0,00
134	146	K&A DE ROOIJ	1984.9001	56	15	12	0-2010485	12:04:06	1377,203	760,36	.....	0,00
135	137	J. SMITS	1983.0091	47	12	5	1-2119839	12:00:39	1376,964	758,56	.....	0,00
136	282	J VAN OIRSCHOT	1948.0640	17	4	5	7-1364962	11:56:56	1376,963	756,76	.....	0,00
137	197	J. SMITS	1983.0091	47	16	6	1-1277061	12:00:42	1376,678	754,95	.....	0,00
138	139	HOK HUIJSMANS	1983.1518	36	3	15	0-2010130	12:03:21	1376,398	753,15	.....	0,00
139	154	HOK HUIJSMANS	1983.1518	36	13	16	9-3920779	12:03:23	1376,209	751,35	.....	0,00
140	141	COMB DE DOOIJ	1983.9309	43	30	13	0-2010064	11:59:20	1376,128	749,55	.....	0,00
141	144	COMB DE DOOIJ	1983.9309	43	26	14	1-2119635	11:59:21	1376,032	747,75	.....	0,00
142	551	BERGS FR.	1907.1622	10	1	336,060	8-1164140	12:04:16	1375,784	745,95	.....	0,00
143	180	F. VAN LINDEN&ZN	1948.9053	26	22	3	1-1265600	11:56:59	1375,701	744,14	.....	0,00
144	157	COMB DE DOOIJ	1983.9309	43	6	15	0-2010067	11:59:26	1375,553	742,34	.....	0,00
145	155	G HAISCH	1983.1526	47	28	19	7-3734006	12:06:28	1375,286	740,54	.....	0,00
146	152	K&A DE ROOIJ	1984.9001	56	29	13	0-2010484	12:04:29	1375,044	738,74	.....	0,00
147	194	COMB CJ.VAN HAAFTEN	1983.9001	29	2	331,233	9-1758848	12:00:54	1374,977	736,94	.....	0,00
148	158	COMB VAN GENEEN	1948.9011	21	19	326,087	1-1265694	11:57:10	1374,924	735,14	.....	0,00
149	333	C.J.M DE ROOIJ	1984.0002	13	2	4	0-1584309	12:00:56	1374,586	733,33	.....	0,00
150	175	R. SCHRAUWEN	1983.1879	20	5	5	9-1758814	12:01:12	1373,400	731,53	.....	0,00
151	246	J. VERBRAEKEN	1983.1186	22	6	5	1-1276670	12:01:59	1373,304	729,73	.....	0,00
152	162	K&A DE ROOIJ	1984.9001	56	37	14	0-2010483	12:04:50	1373,078	727,93	.....	0,00
153	220	SCHOONEN & ZN.	1907.9138	45	6	2/8	0-1553227	12:04:55	1372,683	726,13	.....	0,00
154	169	HOK HUIJSMANS	1983.1518	36	26	17	1-2119552	12:04:02	1372,544	724,32	.....	0,00
155	156	G HAISCH	1983.1526	47	43	20	2-0271476	12:06:58	1372,501	722,52	.....	0,00
156	164	G HAISCH	1983.1526	47	39	21	0-2027675	12:06:59	1372,409	720,72	.....	0,00
157	161	COMB DE DOOIJ	1983.9309	43	18	16	0-1583145	12:00:00	1372,305	718,92	.....	0,00
158	200	COMB VAN GENEEN	1948.9011	21	2	2/12	7-1364821	11:57:40	1372,032	717,12	.....	0,00
159	181	VANDENBRINKENDOCHT	1984.9002	25	5	3	9-1759350	12:05:05	1371,980	715,32	.....	0,00
160	179	VRIENS COMB.	1940.9020	22	12	5	1-1200698	11:59:29	1371,382	713,51	.....	0,00
161	178	COMB DE DOOIJ	1983.9309	43	32	17	1-2119602	12:00:13	1371,068	711,71	.....	0,00
162	170	K&A DE ROOIJ	1984.9001	56	24	15	0-2010442	12:05:13	1370,932	709,91	.....	0,00
163	166	OOSTERBOSCH J. VAN	1940.0624	18	16	5	1-1263916	11:59:08	1370,682	708,11	.....	0,00
164	177	G HAISCH	1983.1526	47	3	22	7-3734020	12:07:26	1369,913	706,31	.....	0,00

Prs	Vlg	Naam	NPOnr	M	G	Afstand	Ringnr	Zuiver	Snelheid	Pntn	6EHKHA	€
165	168	J.VAN OIRSCHOT JR	1948.0844	76	60	8	9-3916364	11:58:01	1368,869	704,50	.....	0,00
166	202	OOSTERBOSCH J. VAN	1940.0624	18	18	6	0-1569734	11:59:28	1368,774	702,70	.....	0,00
167	186	H.HEEREN	1984.0435	26	15	2/16	0-1584390	12:01:49	1368,039	700,90	.....	0,00
168	221	J.VAN OIRSCHOT JR	1948.0844	76	41	9	1-2115433	11:58:12	1367,815	699,10	.....	0,00
169	172	HOK HUIJSMANS	1983.1518	36	4	18	9-6083276	12:04:55	1367,593	697,30	.....	0,00
170	171	K&A DE ROOIJ	1984.9001	56	4	16	0-2010422	12:05:50	1367,493	695,50	.....	0,00
171	214	K&A DE ROOIJ	1984.9001	56	10	17	0-2010453	12:05:52	1367,307	693,69	.....	0,00
172	212	HOK HUIJSMANS	1983.1518	36	12	19	0-2010124	12:04:59	1367,221	691,89	.....	0,00
173	319	AUGUSTIJN C.	1907.0945	13	6	2/4	1-1249637	12:07:27	1366,941	690,09	.....	0,00
174	191	BURGT JOHN VAN DER	1907.0732	16	10	2/9	1-1249760	12:07:48	1366,885	688,29	.....	0,00
175	252	R. SCHRAUWEN	1983.1879	20	16	6	7-1377579	12:02:23	1366,695	686,49	.....	0,00
176	190	CLARIJS GEBR.	1940.9062	38	15	2/22	0-1570098	12:00:16	1366,570	684,68	.....	0,00
177	183	G HAISCH	1983.1526	47	10	23	0-2027699	12:08:03	1366,507	682,88	.....	0,00
178	208	COMB DE DOOIJ	1983.9309	43	1	18	9-3920849	12:01:03	1366,328	681,08	.....	0,50
179	198	VRIENS COMB.	1940.9020	22	5	6	0-1502461	12:00:24	1366,153	679,28	.....	0,00
180	271	F. VAN LINDEN&ZN	1948.9053	26	12	4	1-1265552	11:58:41	1365,903	677,48	.....	0,00
181	193	VANDENBRINKENDOCHT	1984.9002	25	19	4	1-1277801	12:06:16	1365,388	675,68	.....	0,00
182	254	A. STUIJTS	1983.1046	15	10	3	9-1757688	12:02:47	1364,636	673,87	.....	0,00
183	199	G HAISCH	1983.1526	47	31	24	0-1553272	12:08:29	1364,124	672,07	.....	0,00
184	357	FR. BRIL	1983.0059	21	14	2/5	0-1583309	12:01:41	1363,608	670,27	.....	0,00
185	238	BROEK H. VAN DE	1940.0012	21	13	2/8	1-1264069	12:00:30	1363,412	668,47	.....	0,00
186	201	H.HEEREN	1984.0435	26	3	3	5-1815059	12:02:40	1363,247	666,67	.....	0,00
187	308	C. HOPPENBROUWERS	1907.0002	14	11	2/3	1-1257404	12:08:54	1363,145	664,86	.....	0,00
188	251	ANT. SCHRAUWEN	1983.0750	8	7	4	1-1277171	12:03:03	1362,973	663,06	.....	0,00
189	368	C. OPENNEER	1907.0988	9	3	338,956	0-1553980	12:08:44	1362,728	661,26	.....	0,00
190	207	CLARIJS GEBR.	1940.9062	38	10	3	0-1569672	12:00:57	1362,695	659,46	.....	0,00
191	244	BURGT JOHN VAN DER	1907.0732	16	7	3	9-1728273	12:08:38	1362,303	657,66	.....	0,00
192	205	FR. DE NIJS	1983.1305	30	13	7	9-1759113	12:03:14	1362,068	655,86	.....	0,00
193	224	VANDENBRINKENDOCHT	1984.9002	25	24	5	1-2134830	12:06:56	1361,701	654,05	.....	0,00
194	243	COMB CJ.VAN HAAFTEN	1983.9001	29	7	2/12	9-1758843	12:03:17	1361,507	652,25	.....	0,00
195	419	COMB MEESTERS	1983.9317	30	1	331,747	9-1758357	12:03:46	1360,921	650,45	.....	0,00
196	304	J. DOELAND & KLZN	1907.9002	46	21	2/8	1-2134738	12:04:18	1360,669	648,65	.....	0,00
197	231	J. SMITS	1983.0091	47	4	7	0-1519050	12:03:32	1360,662	646,85	.....	0,00
198	210	VRIENS COMB.	1940.9020	22	15	7	0-1450262	12:01:23	1360,587	645,05	.....	0,00
199	203	G HAISCH	1983.1526	47	11	25	0-2027702	12:09:11	1360,292	643,24	.....	0,00
200	331	COMB VAN GENEKEN	1948.9011	21	8	3	9-1746504	11:59:44	1360,204	641,44	.....	0,00
201	235	H.HEEREN	1984.0435	26	4	4	0-1584391	12:03:14	1360,071	639,64	.....	0,00
202	215	OOSTERBOSCH J. VAN	1940.0624	18	5	7	0-1569719	12:01:01	1359,971	637,84	.....	0,00
203	259	G HAISCH	1983.1526	47	46	26	1-2132739	12:09:20	1359,473	636,04	.....	0,00
204	206	MULDERS A.J.	1907.1614	14	2	337,023	8-1164019	12:07:56	1359,328	634,23	.....	0,00
205	310	FR. DE NIJS	1983.1305	30	20	8	7-1364824	12:03:45	1359,181	632,43	.....	0,00
206	211	MULDERS A.J.	1907.1614	14	12	2/4	1-1249514	12:07:58	1359,145	630,63	.....	0,00
207	234	CLARIJS GEBR.	1940.9062	38	19	4	8-3806273	12:01:35	1359,122	628,83	.....	0,00
208	209	COMB DE DOOIJ	1983.9309	43	27	19	0-2010056	12:02:21	1358,999	627,03	.....	0,00
209	222	COMB DE DOOIJ	1983.9309	43	35	20	1-1276543	12:02:22	1358,905	625,23	.....	0,00
210	253	VRIENS COMB.	1940.9020	22	7	8	1-1223714	12:01:44	1358,617	623,42	.....	0,00
211	284	MULDERS A.J.	1907.1614	14	8	3	8-1163995	12:08:05	1358,506	621,62	.....	0,00
212	216	HOK HUIJSMANS	1983.1518	36	5	20	1-2119584	12:06:35	1358,350	619,82	.....	0,00
213	274	PLOMPEN A.	1907.0414	10	2	336,974	0-1554069	12:08:05	1358,309	618,02	.....	0,00
214	218	K&A DE ROOIJ	1984.9001	56	49	18	1-2119934	12:07:32	1358,101	616,22	.....	0,00
215	249	OOSTERBOSCH J. VAN	1940.0624	18	17	8	9-1744567	12:01:21	1358,093	614,41	.....	0,00
216	233	HOK HUIJSMANS	1983.1518	36	20	21	0-2010165	12:06:38	1358,074	612,61	.....	0,00
217	269	HENDRICKX ALF.	1940.0390	18	2	2/12	1-1263814	12:01:38	1357,761	610,81	.....	0,00
218	219	K&A DE ROOIJ	1984.9001	56	31	19	9-3933662	12:07:36	1357,735	609,01	.....	0,00
219	241	K&A DE ROOIJ	1984.9001	56	44	20	1-2119993	12:07:40	1357,370	607,21	.....	0,00

Prs	Vlg	Naam	NPOnr	M	G	Afstand	Ringnr	Zuiver	Snelheid	Pntn	6EHKHA	€
220	297	SCHOONEN & ZN.	1907.9138	45	5	3	0-1553755	12:07:41	1357,350	605,41	.....	0,00
221	227	J.VAN OIRSCHOT JR	1948.0844	76	19	10	1-2115421	12:00:04	1357,180	603,60	.....	0,00
222	223	COMB DE DOOIJ	1983.9309	43	34	21	1-2119643	12:02:42	1357,039	601,80	.....	0,00
223	226	COMB DE DOOIJ	1983.9309	43	4	22	9-1757668	12:02:42	1357,039	600,00	.....	0,00
224	277	VANDENBRINKENDOCHT	1984.9002	25	8	6	0-1584208	12:07:48	1356,939	598,20	.....	0,00
225	228	SCHRAUWEN J.	1984.0231	16	9	4	0-2010598	12:04:21	1356,188	596,40	.....	0,00
226	247	COMB DE DOOIJ	1983.9309	43	24	23	0-2010033	12:02:52	1356,108	594,59	.....	0,00
227	230	J.VAN OIRSCHOT JR	1948.0844	76	40	11	7-3748260	12:00:19	1355,768	592,79	.....	0,00
228	278	SCHRAUWEN J.	1984.0231	16	4	5	0-1584311	12:04:26	1355,726	590,99	.....	0,00
229	377	RENE MOUS	1983.1992	18	12	331,445	0-1584006	12:04:31	1355,510	589,19	.....	0,00
230	248	J.VAN OIRSCHOT JR	1948.0844	76	37	12	9-3916413	12:00:23	1355,392	587,39	.....	0,00
231	232	J. SMITS	1983.0091	47	8	8	1-1277074	12:04:31	1355,190	585,59	.....	0,00
232	237	J. SMITS	1983.0091	47	36	9	0-2010389	12:04:32	1355,097	583,78	.....	0,00
233	296	HOK HUIJSMANS	1983.1518	36	35	22	8-3811419	12:07:12	1354,961	581,98	.....	0,00
234	239	CLARIJS GEBR.	1940.9062	38	17	5	1-1263527	12:02:21	1354,823	580,18	.....	0,00
235	236	H.HEEREN	1984.0435	26	13	5	6-1631571	12:04:11	1354,779	578,38	.....	0,00
236	260	H.HEEREN	1984.0435	26	12	6	0-2010565	12:04:12	1354,687	576,58	.....	0,00
237	240	J. SMITS	1983.0091	47	11	10	1-1276513	12:04:38	1354,543	574,77	.....	0,00
238	367	BROEK H. VAN DE	1940.0012	21	11	3	1-1264058	12:02:05	1354,495	572,97	.....	0,00
239	295	CLARIJS GEBR.	1940.9062	38	4	6	9-3915632	12:02:25	1354,450	571,17	.....	0,00
240	242	J. SMITS	1983.0091	47	22	11	1-1277340	12:04:41	1354,267	569,37	.....	0,00
241	273	K&A DE ROOIJ	1984.9001	56	51	21	0-2010496	12:08:19	1353,817	567,57	.....	0,00
242	291	J. SMITS	1983.0091	47	10	12	0-1583254	12:04:46	1353,805	565,77	.....	0,00
243	256	COMB CJ.VAN HAAFTEN	1983.9001	29	14	3	9-1625986	12:04:41	1353,717	563,96	.....	0,00
244	350	BURGT JOHN VAN DER	1907.0732	16	1	4	0-1553568	12:10:14	1353,593	562,16	.....	0,00
245	315	VRIENS W.J.	1940.0861	15	1	3	0-1570132	12:02:11	1353,293	560,36	.....	0,00
246	257	J. VERBRAEKEN	1983.1186	22	3	6	0-1583556	12:05:36	1353,082	558,56	.....	0,00
247	258	COMB DE DOOIJ	1983.9309	43	10	24	1-2119642	12:03:25	1353,043	556,76	.....	0,00
248	279	J.VAN OIRSCHOT JR	1948.0844	76	32	13	7-3748241	12:00:50	1352,859	554,95	.....	0,00
249	263	OOSTERBOSCH J. VAN	1940.0624	18	3	9	1-1263922	12:02:21	1352,489	553,15	.....	0,00
250		RONALD CLOOTS	1983.2009	10	2	331,106	1-1276973	12:04:53	1352,095	551,35	.....	0,00
251	293	ANT. SCHRAUWEN	1983.0750	8	4	5	9-1758875	12:05:02	1351,941	549,55	.....	0,00
252	288	R. SCHRAUWEN	1983.1879	20	14	7	1-1276881	12:05:03	1351,823	547,75	.....	0,00
253	290	VRIENS COMB.	1940.9020	22	11	9	0-1518604	12:03:01	1351,443	545,95	.....	0,00
254	275	A. STUIJTS	1983.1046	15	1	4	9-1758718	12:05:13	1351,094	544,14	.....	0,00
255	262	D. ADRIAANSEN	1984.0770	11	9	4	1-1279063	12:04:58	1351,071	542,34	.....	0,00
256	268	COMB CJ.VAN HAAFTEN	1983.9001	29	1	4	0-1583458	12:05:11	1350,956	540,54	.....	0,00
257	285	J. VERBRAEKEN	1983.1186	22	5	7	9-1758438	12:06:04	1350,516	538,74	.....	0,00
258	320	COMB DE DOOIJ	1983.9309	43	7	25	1-2119617	12:03:53	1350,454	536,94	.....	0,00
259	302	G HAISCH	1983.1526	47	6	27	1-2132726	12:11:05	1349,998	535,14	.....	0,00
260	266	H.HEEREN	1984.0435	26	22	7	1-1279104	12:05:09	1349,437	533,33	.....	0,00
261	281	BOGAERT FR. VAN DEN	1940.0098	14	13	329,082	1-1263610	12:03:53	1349,342	531,53	.....	0,00
262	289	D. ADRIAANSEN	1984.0770	11	2	5	0-1584354	12:05:17	1349,326	529,73	.....	0,00
263	286	OOSTERBOSCH J. VAN	1940.0624	18	1	10	7-1363301	12:02:58	1349,056	527,93	.....	0,00
264	360	PROP JAC.	1940.1212	18	12	2/9	1-2114873	12:03:21	1348,906	526,13	.....	0,00
265	404	GOOSSENS H.	1984.0028	12	7	3	1-1279021	12:05:54	1348,898	524,32	.....	0,00
266	283	H.HEEREN	1984.0435	26	21	8	1-1279118	12:05:15	1348,887	522,52	.....	0,00
267	384	JAC BROOS	1907.0012	12	5	339,512	7-1356173	12:11:48	1348,340	520,72	.....	0,00
268	323	COMB CJ.VAN HAAFTEN	1983.9001	29	23	5	1-1276362	12:05:42	1348,116	518,92	.....	0,00
269	272	HENDRICKX ALF.	1940.0390	18	3	3	1-1263801	12:03:27	1347,629	517,12	.....	0,00
270		JAN VAN DER LAAN	1983.0009	13	12	335,984	1-1164358	12:09:19	1347,622	515,32	.....	0,00
271	294	F. VAN LINDEN&ZN	1948.9053	26	18	5	1-1265599	12:01:56	1347,554	513,51	.....	0,00
272	322	HENDRICKX ALF.	1940.0390	18	10	4	0-1569901	12:03:28	1347,537	511,71	.....	0,00
273	300	K&A DE ROOIJ	1984.9001	56	27	22	6-3617496	12:09:37	1346,766	509,91	.....	0,00
274	370	PLOMPEN A.	1907.0414	10	1	2/4	1-1249888	12:10:16	1346,459	508,11	.....	0,00



Prs	Vlg	Naam	NPOnr	M	G	Afstand	Ringnr	Zuiver	Snelheid	Pntn	6EHKHA	€
275	455	A. STUIJTS	1983.1046	15	7	5	9-1757699	12:06:04	1346,427	506,31	.....	0,00
276	312	VOORMEULEN L.P.	1907.0240	11	2	2/4	0-1554415	12:12:09	1346,090	504,50	.....	0,00
277	298	VANDENBRINKENDOCHT	1984.9002	25	21	7	8-1198467	12:09:48	1346,075	502,70	.....	0,00
278	341	SCHRAUWEN J.	1984.0231	16	14	6	0-2010591	12:06:18	1345,451	500,90	.....	0,00
279	329	J.VAN OIRSCHOT JR	1948.0844	76	59	14	9-3916418	12:02:10	1345,411	499,10	.....	0,00
280	299	GEILINGS J.	1984.0851	10	2	2/3	8-3811677	12:06:22	1345,360	497,30	.....	0,00
281	412	BOGAERT FR. VAN DEN	1940.0098	14	4	2/5	7-1363227	12:04:37	1345,297	495,50	.....	0,00
282	466	J VAN OIRSCHOT	1948.0640	17	14	6	1-1265805	12:02:31	1345,262	493,69	.....	0,00
283	306	H.HEEREN	1984.0435	26	7	9	8-1198293	12:06:03	1344,501	491,89	.....	0,00
284		MULDERS A.J.	1907.1614	14	1	4	8-1164003	12:10:41	1344,416	490,09	.....	0,00
285	324	J. VERBRAEKEN	1983.1186	22	2	8	9-1758419	12:07:15	1344,052	488,29	.....	0,00
286	340	OOSTERBOSCH J. VAN	1940.0624	18	9	11	7-3732413	12:03:54	1343,893	486,49	.....	0,00
287	343	HEIJST C.A. VAN	1907.0198	12	11	340,890	0-2000436	12:13:41	1343,753	484,68	.....	0,00
288	375	R. SCHRAUWEN	1983.1879	20	20	8	1-1276855	12:06:34	1343,508	482,88	.....	0,00
289	346	D. ADRIAANSEN	1984.0770	11	11	6	1-1279060	12:06:25	1343,120	481,08	.....	0,00
290	354	VRIENS COMB.	1940.9020	22	14	10	0-1502478	12:04:34	1342,878	479,28	.....	0,00
291	353	J. SMITS	1983.0091	47	5	13	1-1277072	12:06:46	1342,833	477,48	.....	0,00
292	380	VERBRAEKEN J.C.	1940.1204	18	10	2/6	1-1264100	12:04:34	1342,754	475,68	.....	0,00
293	510	ANT. SCHRAUWEN	1983.0750	8	1	6	9-1758872	12:06:46	1342,445	473,87	.....	0,00
294	328	F. VAN LINDEN&ZN	1948.9053	26	3	6	1-1265564	12:02:52	1342,375	472,07	.....	0,00
295	321	CLARIJS GEBR.	1940.9062	38	2	7	0-1569664	12:04:38	1342,177	470,27	.....	0,00
296	301	HOK HUIJSMANS	1983.1518	36	32	23	1-2119523	12:09:34	1342,112	468,47	.....	0,00
297	316	SCHOONEN & ZN.	1907.9138	45	2	4	1-1249314	12:10:30	1342,088	466,67	.....	0,00
298	391	VANDENBRINKENDOCHT	1984.9002	25	7	8	1-1277829	12:10:34	1341,956	464,86	.....	0,00
299		GEILINGS J.	1984.0851	10	1	3	9-3921352	12:07:05	1341,458	463,06	.....	0,00
300	311	K&A DE ROOIJ	1984.9001	56	6	23	1-2119924	12:10:38	1341,303	461,26	.....	0,00
301	381	HOK HUIJSMANS	1983.1518	36	17	24	1-2119577	12:09:53	1340,411	459,46	.....	0,00
302	303	G HAISCH	1983.1526	47	5	28	6-3632412	12:12:55	1340,212	457,66	.....	0,00
303	339	G HAISCH	1983.1526	47	37	29	7-3734012	12:12:56	1340,124	455,86	.....	0,00
304	411	J. DOELAND & KLZN	1907.9002	46	28	3	1-1249270	12:08:04	1340,009	454,05	.....	0,00
305		OTTO K.	1907.0554	30	3	339,008	1-2131772	12:13:08	1339,246	452,25	.....	0,00
306	313	H.HEEREN	1984.0435	26	25	10	1-1279139	12:07:01	1339,240	450,45	.....	0,00
307	456	J. DE BAAT	1948.0011	6	6	325,544	0-1571808	12:03:06	1339,136	448,65	.....	0,00
308		C. HOPPENBROUWERS	1907.0002	14	6	3	1-1257403	12:13:27	1338,674	446,85	.....	0,00
309	475	HUGENS FR.	1940.0608	9	3	3	0-1569862	12:05:12	1338,349	445,05	.....	0,00
310	426	FR. DE NIJS	1983.1305	30	21	9	7-3724511	12:07:39	1337,777	443,24	.....	0,00
311	334	K&A DE ROOIJ	1984.9001	56	56	24	1-2119951	12:11:19	1337,656	441,44	.....	0,00
312	512	VOORMEULEN L.P.	1907.0240	11	1	3	0-1554411	12:13:45	1337,602	439,64	.....	0,00
313	337	H.HEEREN	1984.0435	26	1	11	8-5195670	12:07:20	1337,525	437,84	.....	0,00
314		GER PIJNEN	1940.0005	12	4	327,895	1-1257609	12:05:10	1337,435	436,04	.....	0,00
315	389	VRIENS W.J.	1940.0861	15	5	4	0-1570109	12:05:04	1337,370	434,23	.....	0,00
316	509	SCHOONEN & ZN.	1907.9138	45	17	5	0-1553759	12:11:24	1337,284	432,43	.....	0,00
317	495	BURGT J. VAN DER	1940.1158	49	20	327,546	8-1181816	12:04:58	1337,101	430,63	.....	0,00
318	383	RONALD GEERDINK	1983.1313	62	9	331,856	1-1277441	12:08:13	1336,960	428,83	.....	0,00
319	352	AUGUSTIJN C.	1907.0945	13	7	3	0-2000412	12:13:01	1336,866	427,03	.....	0,00
320	392	COMB DE DOOIJ	1983.9309	43	41	26	1-2119626	12:06:23	1336,752	425,23	.....	0,00
321	325	CLARIJS GEBR.	1940.9062	38	5	8	6-1612785	12:05:38	1336,713	423,42	.....	0,00
322	327	HENDRICKX ALF.	1940.0390	18	18	5	1-1263808	12:05:27	1336,648	421,62	.....	0,00
323	401	COMB CJ.VAN HAAFTEN	1983.9001	29	10	6	7-1379443	12:07:49	1336,601	419,82	.....	0,00
324	330	J. VERBRAEKEN	1983.1186	22	16	9	0-1583534	12:08:43	1336,127	418,02	.....	0,00
325	338	CLARIJS GEBR.	1940.9062	38	34	9	0-1569665	12:05:49	1335,716	416,22	.....	0,00
326	365	FRANS SCHETTERS	1907.0016	10	3	2/4	0-1584072	12:14:00	1335,684	414,41	.....	0,00
327	335	HENDRICKX ALF.	1940.0390	18	8	6	1-1263822	12:05:38	1335,651	412,61	.....	0,00
328	355	F. VAN LINDEN&ZN	1948.9053	26	9	7	1-1265577	12:04:06	1335,593	410,81	.....	0,00
329	348	J.VAN OIRSCHOT JR	1948.0844	76	68	15	9-3916357	12:03:58	1335,484	409,01	.....	0,00

Prs	Vlg	Naam	NPOnr	M	G	Afstand	Ringnr	Zuiver	Snelheid	Pntn	6EHKHA	€
330	373	J. VERBRAEKEN	1983.1186	22	18	10	7-1377957	12:08:56	1334,964	407,21	.....	0,00
331	344	COMB VAN GENEKEN	1948.9011	21	7	4	9-1746499	12:04:21	1334,505	405,41	.....	0,00
332		LINDERS J.E.	1907.0597	9	1	336,633	9-1728076	12:12:18	1334,257	403,60	.....	0,00
333	522	C.J.M DE ROOIJ	1984.0002	13	11	5	0-1584329	12:08:13	1334,252	401,80	.....	0,00
334	336	K&A DE ROOIJ	1984.9001	56	41	25	1-2119920	12:12:02	1333,852	400,00	.....	0,00
335	362	HENDRICKX ALF.	1940.0390	18	6	7	1-2114845	12:05:58	1333,841	398,20	.....	0,00
336	359	K&A DE ROOIJ	1984.9001	56	22	26	1-2119954	12:12:08	1333,323	396,40	.....	0,00
337	468	H.HEEREN	1984.0435	26	19	12	1-1279109	12:08:13	1332,765	394,59	.....	0,00
338	342	CLARIJS GEBR.	1940.9062	38	28	10	0-2005594	12:06:24	1332,554	392,79	.....	0,00
339	388	G HAISCH	1983.1526	47	14	30	6-3632432	12:14:23	1332,485	390,99	.....	0,00
340	459	OOSTERBOSCH J. VAN	1940.0624	18	10	12	9-3915461	12:06:00	1332,421	389,19	.....	0,00
341	351	SCHRAUWEN J.	1984.0231	16	8	7	5-1815754	12:08:45	1332,200	387,39	.....	0,00
342	347	CLARIJS GEBR.	1940.9062	38	1	11	0-1570092	12:06:28	1332,194	385,59	.....	0,00
343	403	HEIJST C.A. VAN	1907.0198	12	2	2/3	1-2109415	12:15:54	1332,113	383,78	.....	0,00
344	361	COMB VAN GENEKEN	1948.9011	21	3	5	0-1571913	12:04:48	1332,052	381,98	.....	0,00
345	424	S. BROOSUS	1983.1640	9	1	2/4	0-1583404	12:10:02	1331,708	380,18	.....	0,00
346	450	D. ADRIAANSEN	1984.0770	11	10	7	9-1759752	12:08:33	1331,592	378,38	.....	0,00
347	356	CLARIJS GEBR.	1940.9062	38	35	12	9-3915636	12:06:36	1331,473	376,58	.....	0,00
348	349	J.VAN OIRSCHOT JR	1948.0844	76	64	16	1-2115479	12:04:45	1331,210	374,77	.....	0,00
349	372	J.VAN OIRSCHOT JR	1948.0844	76	7	17	8-3806911	12:04:46	1331,119	372,97	.....	0,00
350	477	BURGT JOHN VAN DER	1907.0732	16	3	5	0-1553571	12:14:29	1330,987	371,17	.....	0,00
351	505	SCHRAUWEN J.	1984.0231	16	2	8	9-1759555	12:08:59	1330,951	369,37	.....	0,00
352		AUGUSTIJN C.	1907.0945	13	12	4	1-1249604	12:14:16	1330,294	367,57	.....	0,00
353	358	J. SMITS	1983.0091	47	29	14	1-2119825	12:09:07	1330,166	365,77	.....	0,00
354	422	VRIENS COMB.	1940.9020	22	10	11	0-1765502	12:06:55	1330,097	363,96	.....	0,00
355	371	F. VAN LINDEN&ZN	1948.9053	26	8	8	8-1183819	12:05:07	1330,053	362,16	.....	0,00
356	386	CLARIJS GEBR.	1940.9062	38	11	13	7-1362911	12:06:53	1329,945	360,36	.....	0,00
357	442	FR. BRIL	1983.0059	21	6	3	7-1380112	12:07:51	1329,681	358,56	.....	0,00
358	369	J. SMITS	1983.0091	47	13	15	1-1277346	12:09:13	1329,632	356,76	.....	0,00
359	385	K&A DE ROOIJ	1984.9001	56	33	27	1-2119942	12:12:50	1329,632	354,95	.....	0,00
360	376	PROP JAC.	1940.1212	18	2	3	0-2005661	12:06:55	1329,421	353,15	.....	0,00
361	364	COMB VAN GENEKEN	1948.9011	21	11	6	1-1265684	12:05:18	1329,337	351,35	.....	0,00
362	398	HENDRICKX ALF.	1940.0390	18	1	8	1-1263821	12:06:50	1329,157	349,55	.....	0,00
363	453	FELIX ROMMERS	1983.0007	26	17	337,102	1-1257536	12:13:38	1329,094	347,75	.....	0,00
364	374	COMB VAN GENEKEN	1948.9011	21	12	7	1-1265658	12:05:22	1328,975	345,95	.....	0,00
365	405	FRANS SCHETTERS	1907.0016	10	1	3	0-1584073	12:15:18	1328,883	344,14	.....	0,00
366		ANJA LEVOLGER	1984.0006	7	4	331,327	1-7055486	12:09:25	1328,402	342,34	.....	0,00
367	399	BROEK H. VAN DE	1940.0012	21	8	4	1-1264038	12:06:51	1328,340	340,54	.....	0,00
368	444	C. OPENNEER	1907.0988	9	2	2/3	6-3617312	12:15:13	1328,110	338,74	.....	0,00
369	378	J. SMITS	1983.0091	47	37	16	1-1277062	12:09:33	1327,856	336,94	.....	0,00
370	536	PLOMPEN A.	1907.0414	10	7	3	8-1164047	12:13:47	1327,801	335,14	.....	0,00
371	428	F. VAN LINDEN&ZN	1948.9053	26	17	9	0-1571840	12:05:33	1327,706	333,33	.....	0,00
372	382	J.VAN OIRSCHOT JR	1948.0844	76	17	18	7-3719627	12:05:24	1327,684	331,53	.....	0,00
373	408	J. VERBRAEKEN	1983.1186	22	15	11	7-3724841	12:10:23	1327,233	329,73	.....	0,00
374	434	COMB VAN GENEKEN	1948.9011	21	20	8	1-1265668	12:05:42	1327,172	327,93	.....	0,00
375	409	R. SCHRAUWEN	1983.1879	20	10	9	9-1758779	12:09:46	1326,295	326,13	.....	0,00
376	379	PROP JAC.	1940.1212	18	8	4	1-2114876	12:07:34	1325,931	324,32	.....	0,00
377	430	RENE MOUS	1983.1992	18	9	2/6	0-1584416	12:10:00	1325,779	322,52	.....	0,00
378	431	J. SMITS	1983.0091	47	20	17	1-1277345	12:09:58	1325,643	320,72	.....	0,00
379	387	PROP JAC.	1940.1212	18	4	5	1-2114885	12:07:38	1325,574	318,92	.....	0,00
380	421	VERBRAEKEN J.C.	1940.1204	18	9	3	1-2114897	12:07:45	1325,501	317,12	.....	0,00
381	418	HOK HUIJSMANS	1983.1518	36	30	25	1-2119551	12:12:42	1325,471	315,32	.....	0,00
382	400	J.VAN OIRSCHOT JR	1948.0844	76	35	19	7-3719620	12:05:49	1325,433	313,51	.....	0,00
383	508	RONALD GEERDINK	1983.1313	62	36	2/4	0-1584152	12:10:24	1325,302	311,71	.....	0,00
384	425	JAC BROOS	1907.0012	12	9	2/4	9-1737891	12:16:14	1325,011	309,91	.....	0,00

Prs	Vlg	Naam	NPOnr	M	G	Afstand	Ringnr	Zuiver	Snelheid	Pntn	6EHKHA	€
385	393	K&A DE ROOIJ	1984.9001	56	21	28	1-2119960	12:13:46	1324,742	308,11	.....	0,00
386	471	CLARIJS GEBR.	1940.9062	38	22	14	1-1263534	12:07:52	1324,669	306,31	.....	0,00
387	427	PROP JAC.	1940.1212	18	14	6	1-2114872	12:07:50	1324,504	304,50	.....	0,00
388	390	G HAISCH	1983.1526	47	26	31	9-3932637	12:15:56	1324,415	302,70	.....	0,00
389	395	VRIENS W.J.	1940.0861	15	8	5	0-1570134	12:07:28	1324,400	300,90	.....	0,00
390	407	G HAISCH	1983.1526	47	15	32	1-2132711	12:15:57	1324,328	299,10	.....	0,00
391	413	VANDENBRINKENDOCHT	1984.9002	25	20	9	0-1584490	12:13:56	1324,164	297,30	.....	0,00
392	394	COMB DE DOOIJ	1983.9309	43	31	27	1-2119640	12:08:45	1324,034	295,50	.....	0,00
393	397	K&A DE ROOIJ	1984.9001	56	7	29	0-2010473	12:13:56	1323,872	293,69	.....	0,00
394	423	COMB DE DOOIJ	1983.9309	43	15	28	1-2119648	12:08:50	1323,590	291,89	.....	0,00
395	396	VRIENS W.J.	1940.0861	15	9	6	9-1744413	12:07:39	1323,420	290,09	.....	0,00
396	460	VRIENS W.J.	1940.0861	15	7	7	9-1744435	12:07:40	1323,331	288,29	.....	0,00
397	502	K&A DE ROOIJ	1984.9001	56	48	30	0-2010509	12:14:03	1323,264	286,49	.....	0,00
398	481	HENDRICKX ALF.	1940.0390	18	7	9	1-2114844	12:07:58	1323,082	284,68	.....	0,00
399	402	BROEK H. VAN DE	1940.0012	21	20	5	1-1264066	12:07:50	1323,069	282,88	.....	0,00
400	406	J.VAN OIRSCHOT JR	1948.0844	76	9	20	8-3806928	12:06:17	1322,922	281,08	.....	0,00
401	429	COMB CJ.VAN HAAFTEN	1983.9001	29	4	7	9-1758846	12:10:23	1322,900	279,28	.....	0,00
402	438	BROEK H. VAN DE	1940.0012	21	19	6	0-6060128	12:07:52	1322,891	277,48	.....	0,00
403		HEIJST C.A. VAN	1907.0198	12	3	3	1-2109423	12:17:44	1322,638	275,68	.....	0,00
404	500	GOOSSENS H.	1984.0028	12	12	4	0-2010419	12:10:47	1322,632	273,87	.....	0,00
405		FRANS SCHETTERS	1907.0016	10	6	4	1-1276606	12:16:34	1322,322	272,07	.....	0,00
406	417	J.VAN OIRSCHOT JR	1948.0844	76	10	21	6-3623628	12:06:24	1322,295	270,27	.....	0,00
407	410	G HAISCH	1983.1526	47	36	33	0-1553276	12:16:22	1322,176	268,47	.....	0,00
408	447	J. VERBRAEKEN	1983.1186	22	22	12	1-1276686	12:11:23	1321,954	266,67	.....	0,00
409	415	R. SCHRAUWEN	1983.1879	20	7	10	9-1758769	12:10:41	1321,445	264,86	.....	0,00
410		G HAISCH	1983.1526	47	4	34	7-3734021	12:16:39	1320,716	263,06	.....	0,00
411	414	J. DOELAND & KLZN	1907.9002	46	9	4	1-1249300	12:11:43	1320,578	261,26	.....	0,00
412	484	BOGAERT FR. VAN DEN	1940.0098	14	5	3	6-1613101	12:09:13	1320,466	259,46	.....	0,00
413		VANDENBRINKENDOCHT	1984.9002	25	15	10	1-2134826	12:14:39	1320,438	257,66	.....	0,00
414	432	J. DOELAND & KLZN	1907.9002	46	42	5	1-1249377	12:11:47	1320,228	255,86	.....	0,00
415	445	R. SCHRAUWEN	1983.1879	20	2	11	0-1583378	12:10:57	1320,041	254,05	.....	0,00
416		ROGIER GEERDINK	1983.0849	28	14	330,698	0-1583657	12:10:36	1319,623	252,25	.....	0,00
417	483	J.VAN OIRSCHOT JR	1948.0844	76	73	22	1-2115430	12:06:54	1319,618	250,45	.....	0,00
418	420	HOK HUIJSMANS	1983.1518	36	10	26	1-2119560	12:13:51	1319,466	248,65	.....	0,00
419	452	COMB MEESTERS	1983.9317	30	11	2/5	1-2119684	12:11:28	1319,249	246,85	.....	0,00
420		HOK HUIJSMANS	1983.1518	36	22	27	1-2119522	12:13:54	1319,206	245,05	.....	0,00
421	473	VERBRAEKEN J.C.	1940.1204	18	1	4	0-2005676	12:09:03	1318,582	243,24	.....	0,00
422	470	VRIENS COMB.	1940.9020	22	8	12	0-1502453	12:09:06	1318,439	241,44	.....	0,00
423	486	COMB DE DOOIJ	1983.9309	43	22	29	1-2119636	12:09:58	1317,589	239,64	.....	0,00
424	489	S. BROOSUS	1983.1640	9	4	3	0-1583408	12:12:43	1317,568	237,84	.....	0,00
425	439	JAC BROOS	1907.0012	12	7	3	0-1562948	12:17:42	1317,470	236,04	.....	0,00
426	441	FR. DE NIJS	1983.1305	30	24	10	1-1276925	12:11:31	1317,211	234,23	.....	0,00
427	436	PROP JAC.	1940.1212	18	6	7	1-2114879	12:09:14	1317,064	232,43	.....	0,00
428	487	F. VAN LINDEN&ZN	1948.9053	26	7	10	1-2115483	12:07:33	1316,979	230,63	.....	0,00
429	435	COMB CJ.VAN HAAFTEN	1983.9001	29	13	8	1-1276378	12:11:38	1316,328	228,83	.....	0,00
430	493	RENE MOUS	1983.1992	18	16	3	0-2010382	12:11:49	1316,215	227,03	.....	0,00
431	449	J. SMITS	1983.0091	47	19	18	1-1256657	12:11:47	1316,078	225,23	.....	0,00
432	451	J. DOELAND & KLZN	1907.9002	46	41	6	8-3833661	12:12:40	1315,613	223,42	.....	0,00
433		A.H. MARTENS	1948.1017	8	2	326,271	0-2006213	12:08:03	1315,335	221,62	.....	0,00
434	448	COMB VAN GENEKEN	1948.9011	21	4	9	7-1364832	12:07:55	1315,306	219,82	.....	0,00
435	440	COMB CJ.VAN HAAFTEN	1983.9001	29	15	9	1-1276372	12:11:50	1315,283	218,02	.....	0,00
436	446	PROP JAC.	1940.1212	18	17	8	1-2114881	12:09:36	1315,129	216,22	.....	0,00
437	501	AUGUSTIJN F.	1907.1606	14	3	2/4	0-1553178	12:17:06	1314,966	214,41	.....	0,00
438	458	BROEK H. VAN DE	1940.0012	21	4	7	0-1569815	12:09:23	1314,846	212,61	.....	0,00
439		JAC BROOS	1907.0012	12	3	4	0-1562941	12:18:14	1314,749	210,81	.....	0,00

Prs	Vlg	Naam	NPOnr	M	G	Afstand	Ringnr	Zuiver	Snelheid	Pntn	6EHKHA	€
440	529	COMB C.J.VAN HAAFTEN	1983.9001	29	20	10	0-1583441	12:11:57	1314,674	209,01	.....	0,00
441	454	FR. DE NIJS	1983.1305	30	14	11	7-3724495	12:12:05	1314,250	207,21	.....	0,00
442	465	FR. BRIL	1983.0059	21	15	4	8-1196821	12:10:47	1314,128	205,41	.....	0,00
443	547	T. BUIJZEN	1983.1968	38	11	330,780	1-2119702	12:11:43	1314,098	203,60	.....	0,00
444		C. OPENNEER	1907.0988	9	4	3	0-1554000	12:18:01	1313,697	201,80	.....	0,00
445		R. SCHRAUWEN	1983.1879	20	9	12	9-1758794	12:12:11	1313,585	200,00	.....	0,00
446		PROP JAC.	1940.1212	18	10	9	1-2114860	12:09:54	1313,550	198,20	.....	0,00
447	464	J. VERBRAEKEN	1983.1186	22	20	13	9-1758441	12:13:04	1313,161	196,40	.....	0,00
448	461	COMB VAN GENEKEN	1948.9011	21	10	10	9-3916467	12:08:21	1313,011	194,59	.....	0,00
449	513	J. SMITS	1983.0091	47	26	19	1-2119829	12:12:23	1312,949	192,79	.....	0,00
450	516	D. ADRIAANSEN	1984.0770	11	1	8	8-1198373	12:12:09	1312,581	190,99	.....	0,00
451	472	J. DOELAND & KLZN	1907.9002	46	7	7	1-1249297	12:13:18	1312,323	189,19	.....	0,00
452	480	COMB MEESTERS	1983.9317	30	18	3	0-1565870	12:12:50	1312,118	187,39	.....	0,00
453	457	FELIX ROMMERS	1983.0007	26	25	2/3	1-1257506	12:16:55	1312,108	185,59	.....	0,00
454	478	FR. DE NIJS	1983.1305	30	8	12	0-1583462	12:12:37	1311,476	183,78	.....	0,00
455	482	A. STUIJTS	1983.1046	15	4	6	1-1277753	12:12:40	1311,257	181,98	.....	0,00
456		J. DE BAAT	1948.0011	6	5	2/2	8-1183651	12:08:17	1311,180	180,18	.....	0,00
457		FELIX ROMMERS	1983.0007	26	4	3	1-1257501	12:17:06	1311,173	178,38	.....	0,00
458		BROEK H. VAN DE	1940.0012	21	10	8	1-1263792	12:10:15	1310,292	176,58	.....	0,00
459	496	OOSTERBOSCH J. VAN	1940.0624	18	15	13	8-1182126	12:10:10	1310,229	174,77	.....	0,00
460	518	VRIENS W.J.	1940.0861	15	3	8	7-1363372	12:10:11	1310,019	172,97	.....	0,00
461	519	COMB VAN GENEKEN	1948.9011	21	1	11	9-3916466	12:08:56	1309,934	171,17	.....	0,00
462	467	OTTO V.E.	1907.0538	21	18	338,948	9-1727983	12:18:48	1309,684	169,37	.....	0,00
463		SCHAKENBOS GEBR.	1907.9103	10	10	338,232	1-1249999	12:18:19	1309,368	167,57	.....	0,00
464	511	J. VERBRAEKEN	1983.1186	22	17	14	9-1758406	12:13:48	1309,367	165,77	.....	0,00
465		FR. BRIL	1983.0059	21	3	5	0-1583327	12:11:42	1309,342	163,96	.....	0,00
466	534	J VAN OIRSCHOT	1948.0640	17	6	7	5-1798576	12:09:11	1309,271	162,16	.....	0,00
467		OTTO V.E.	1907.0538	21	4	2/2	8-5112503	12:18:56	1309,009	160,36	.....	0,00
468	524	H.HEEREN	1984.0435	26	10	13	9-1759784	12:12:45	1308,861	158,56	.....	0,00
469	550	A. VERBIEST	1983.2017	17	15	332,030	7-3724819	12:13:56	1307,548	156,76	.....	0,00
470	554	VRIENS COMB.	1940.9020	22	3	13	1-1200663	12:11:12	1307,417	154,95	.....	0,00
471	474	CLARIJS GEBR.	1940.9062	38	16	15	0-2005596	12:11:18	1306,571	153,15	.....	0,00
472		J. DOELAND & KLZN	1907.9002	46	10	8	1-1249266	12:14:26	1306,478	151,35	.....	0,00
473	504	VERBRAEKEN J.C.	1940.1204	18	7	5	6-1612997	12:11:25	1306,170	149,55	.....	0,00
474	476	CLARIJS GEBR.	1940.9062	38	29	16	9-1744230	12:11:25	1305,965	147,75	.....	0,00
475		HUGENS FR.	1940.0608	9	2	4	9-1744693	12:11:17	1305,949	145,95	.....	0,00
476	479	CLARIJS GEBR.	1940.9062	38	26	17	1-1263505	12:11:28	1305,705	144,14	.....	0,00
477	517	BURGT JOHN VAN DER	1907.0732	16	13	6	1-1249742	12:19:26	1305,592	142,34	.....	0,00
478	541	FR. DE NIJS	1983.1305	30	26	13	0-2010206	12:13:46	1305,532	140,54	.....	0,00
479	485	CLARIJS GEBR.	1940.9062	38	27	18	0-1569640	12:11:34	1305,186	138,74	.....	0,00
480	490	COMB MEESTERS	1983.9317	30	3	4	9-3920876	12:14:14	1304,892	136,94	.....	0,00
481	499	HENDRICKX ALF.	1940.0390	18	5	10	9-1744788	12:11:26	1304,840	135,14	.....	0,00
482	515	A. STUIJTS	1983.1046	15	11	7	1-1277741	12:13:57	1304,631	133,33	.....	0,00
483	491	J.VAN OIRSCHOT JR	1948.0844	76	36	23	1-2115417	12:09:45	1304,559	131,53	.....	0,00
484	523	BOGAERT FR. VAN DEN	1940.0098	14	2	4	9-1744549	12:12:17	1304,415	129,73	.....	0,00
485	497	CLARIJS GEBR.	1940.9062	38	6	19	0-1569663	12:11:43	1304,408	127,93	.....	0,00
486	488	COMB DE DOOIJ	1983.9309	43	5	30	0-1583141	12:12:31	1304,284	126,13	.....	0,00
487	507	F. VAN LINDEN&ZN	1948.9053	26	5	11	1-1265575	12:09:58	1304,247	124,32	.....	0,00
488	542	COMB DE DOOIJ	1983.9309	43	19	31	0-2010063	12:12:32	1304,198	122,52	.....	0,00
489		S. BROOSUS	1983.1640	9	3	4	9-1759029	12:15:21	1303,981	120,72	.....	0,00
490		COMB MEESTERS	1983.9317	30	27	5	9-1317565	12:14:25	1303,952	118,92	.....	0,00
491	492	J.VAN OIRSCHOT JR	1948.0844	76	48	24	8-3806901	12:09:54	1303,776	117,12	.....	0,00
492	530	J.VAN OIRSCHOT JR	1948.0844	76	51	25	1-2115463	12:09:55	1303,689	115,32	.....	0,00
493	498	RENE MOUS	1983.1992	18	8	4	1-1279194	12:14:15	1303,618	113,51	.....	0,00
494	503	PH. GEERDINK	1983.1852	44	30	330,698	9-1757954	12:13:42	1303,501	111,71	.....	0,00

Prs	Vlg	Naam	NPOnr	M	G	Afstand	Ringnr	Zuiver	Snelheid	Pntn	6EHKHA	€
495		BURGT J. VAN DER	1940.1158	49	44	2/2	0-1569959	12:11:17	1303,490	109,91	.....	0,00
496	538	OOSTERBOSCH J. VAN	1940.0624	18	14	14	7-1651527	12:11:28	1303,455	108,11	.....	0,00
497	506	CLARIJS GEBR.	1940.9062	38	12	20	6-1612783	12:11:55	1303,373	106,31	.....	0,00
498	520	RENE MOUS	1983.1992	18	2	5	0-1584015	12:14:18	1303,361	104,50	.....	0,00
499	535	HENDRICKX ALF.	1940.0390	18	9	11	1-1263827	12:11:46	1303,113	102,70	.....	0,00
500		GOOSSENS H.	1984.0028	12	6	5	0-1584435	12:14:34	1302,976	100,90	.....	0,00
501	521	AUGUSTIJN F.	1907.1606	14	13	3	0-1553161	12:19:28	1302,972	99,10	.....	0,00
502	555	K&A DE ROOIJ	1984.9001	56	13	31	0-2010511	12:18:03	1302,752	97,30	.....	0,00
503		PH. GEERDINK	1983.1852	44	37	2/2	1-1277279	12:13:51	1302,730	95,50	.....	0,00
504		VERBRAEKEN J.C.	1940.1204	18	8	6	1-1263650	12:12:06	1302,629	93,69	.....	0,00
505		SCHRAUWEN J.	1984.0231	16	1	9	8-1198564	12:14:24	1302,613	91,89	.....	0,00
506	546	CLARIJS GEBR.	1940.9062	38	8	21	5-1796065	12:12:04	1302,597	90,09	.....	0,00
507	514	F. VAN LINDEN&ZN	1948.9053	26	21	12	1-1265545	12:10:17	1302,596	88,29	.....	0,00
508	552	RONALD GEERDINK	1983.1313	62	57	3	1-1277452	12:14:46	1302,587	86,49	.....	0,00
509	528	SCHOONEN & ZN.	1907.9138	45	38	6	0-2000524	12:18:06	1302,570	84,68	.....	0,00
510		ANT. SCHRAUWEN	1983.0750	8	5	7	1-1277151	12:14:22	1302,335	82,88	.....	0,00
511	527	J. VERBRAEKEN	1983.1186	22	11	15	7-1377933	12:15:13	1302,099	81,08	.....	0,00
512		VOORMEULEN L.P.	1907.0240	11	6	4	0-1554418	12:20:42	1301,943	79,28	.....	0,00
513	545	J. SMITS	1983.0091	47	9	20	9-1758394	12:14:34	1301,688	77,48	.....	0,00
514		F. VAN LINDEN&ZN	1948.9053	26	13	13	1-1265555	12:10:32	1301,297	75,68	.....	0,00
515		A. STUIJTS	1983.1046	15	6	8	7-1378367	12:14:37	1301,215	73,87	.....	0,00
516		D. ADRIAANSEN	1984.0770	11	6	9	0-1584352	12:14:24	1300,972	72,07	.....	0,00
517	533	BURGT JOHN VAN DER	1907.0732	16	11	7	0-1584087	12:20:22	1300,911	70,27	.....	0,00
518		VRIENS W.J.	1940.0861	15	6	9	1-1264046	12:11:58	1300,747	68,47	.....	0,00
519		COMB VAN GENEGEN	1948.9011	21	15	12	1-1265697	12:10:46	1300,358	66,67	.....	0,00
520		RENE MOUS	1983.1992	18	5	6	0-1584413	12:14:55	1300,208	64,86	...~....	0,90
521		AUGUSTIJN F.	1907.1606	14	9	4	1-1250005	12:20:06	1299,799	63,06	.....	0,00
522	525	C.J.M DE ROOIJ	1984.0002	13	7	6	0-1584303	12:14:49	1299,693	61,26	.....	0,00
523		BOGAERT FR. VAN DEN	1940.0098	14	9	5	1-1263623	12:13:12	1299,692	59,46	.....	0,00
524	532	H.HEEREN	1984.0435	26	11	14	9-1759737	12:14:34	1299,520	57,66	.....	0,00
525		C.J.M DE ROOIJ	1984.0002	13	5	7	0-2010462	12:14:52	1299,438	55,86	.....	0,00
526		MARTENS B.	1984.0907	8	3	329,316	6-3628893	12:13:28	1299,246	54,05	.....	0,00
527		J. VERBRAEKEN	1983.1186	22	14	16	9-1758417	12:15:47	1299,214	52,25	.....	0,00
528	539	SCHOONEN & ZN.	1907.9138	45	16	7	7-1344942	12:18:46	1299,214	50,45	.....	0,00
529	548	COMB C.J.VAN HAAFTEN	1983.9001	29	25	11	1-1276364	12:14:57	1299,204	48,65	.....	0,00
530	531	J.VAN OIRSCHOT JR	1948.0844	76	54	26	9-3916347	12:10:53	1298,666	46,85	.....	0,00
531		J.VAN OIRSCHOT JR	1948.0844	76	23	27	7-3748249	12:10:55	1298,493	45,05	.....	0,00
532	543	H.HEEREN	1984.0435	26	16	15	1-1279110	12:14:48	1298,330	43,24	.....	0,00
533	544	BURGT JOHN VAN DER	1907.0732	16	4	8	1-1249759	12:20:56	1298,086	41,44	.....	0,00
534		J VAN OIRSCHOT	1948.0640	17	8	8	7-3719519	12:11:20	1298,071	39,64	...K....	2,00
535		HENDRICKX ALF.	1940.0390	18	4	12	9-1744776	12:12:48	1297,786	37,84	.....	0,00
536		PLOMPEN A.	1907.0414	10	9	4	1-1249884	12:19:42	1297,550	36,04	.....	0,00
537		J.H.C. VAN OPDORP	1983.1941	37	21	331,172	9-3920859	12:15:18	1297,179	34,23	.....	0,00
538		OOSTERBOSCH J. VAN	1940.0624	18	6	15	1-1263912	12:12:42	1297,093	32,43	.....	0,00
539		SCHOONEN & ZN.	1907.9138	45	10	8	1-1249320	12:19:14	1296,875	30,63	.....	0,00
540		GER LEVOLGER	1984.0007	6	3	331,327	0-1553436	12:15:29	1296,858	28,83	.....	0,00
541	549	FR. DE NIJS	1983.1305	30	3	14	9-1759109	12:15:28	1296,845	27,03	...K....	2,00
542	553	COMB DE DOOIJ	1983.9309	43	29	32	1-1276550	12:13:59	1296,752	25,23	.....	0,00
543		H.HEEREN	1984.0435	26	26	16	0-1584387	12:15:08	1296,634	23,42	.....	0,00
544		BURGT JOHN VAN DER	1907.0732	16	14	9	0-1553598	12:21:14	1296,596	21,62	.....	0,00
545		J. SMITS	1983.0091	47	6	21	8-3811654	12:15:37	1296,341	19,82	.....	0,00
546		CLARIJS GEBR.	1940.9062	38	32	22	0-2005571	12:13:18	1296,255	18,02	.....	0,00
547		T. BUIJZEN	1983.1968	38	1	2/2	9-1758173	12:15:11	1296,246	16,22	.....	0,00
548		COMB C.J.VAN HAAFTEN	1983.9001	29	19	12	0-1583702	12:15:33	1296,154	14,41	.....	0,00
549		FR. DE NIJS	1983.1305	30	17	15	0-2010201	12:15:37	1296,084	12,61	...K....	2,00

Prs	Vlg	Naam	NPOnr	M	G	Afstand	Ringnr	Zuiver	Snelheid	Pntn	6EHKAKA	€
550		A. VERBIEST	1983.2017	17	14	2/2	0-1583778	12:16:11	1296,064	10,81	.....	0,00
551		BERGS FR.	1907.1622	10	6	2/2	9-1728382	12:19:19	1295,938	9,01	.....	0,00
552		RONALD GEERDINK	1983.1313	62	40	4	1-1277469	12:16:05	1295,889	7,21	.....	0,00
553		COMB DE DOOIJ	1983.9309	43	38	33	1-2119649	12:14:13	1295,562	5,41	.....	0,00
554		VRIENS COMB.	1940.9020	22	6	14	1-1263964	12:13:31	1295,470	3,60	.....	0,00
555		K&A DE ROOIJ	1984.9001	56	47	32	1-2119997	12:19:31	1295,390	1,80	.....	0,00
556		MULDERS A.J.	1907.1614	14	3	5	0-1554112	12:20:11	1295,327	0,00	.....	0,00

## Potschaft

1983.9309 COMB DE D00IJ	€	2,00	:	2818,803	=	1411,010	+	1407,793
1983.9309 COMB DE D00IJ	€	2,00	:	2791,035	=	1397,341	+	1393,695
1983.9309 COMB DE D00IJ	€	1,60	:	2785,326	=	1392,810	+	1392,516

## S2

1983.9309 COMB DE D00IJ	€	1,40	:	2758,844	=	1392,516	+	1366,328
-------------------------	---	------	---	----------	---	----------	---	----------

## S3

1983.9309 COMB DE D00IJ	€	1,05	:	4156,185	=	1397,341	+	1392,516	+	1366,328
-------------------------	---	------	---	----------	---	----------	---	----------	---	----------

## S4

1983.9309 COMB DE D00IJ	€	0,70	:	5513,223	=	1397,341	+	1392,516	+	1366,328	+	1357,039
-------------------------	---	------	---	----------	---	----------	---	----------	---	----------	---	----------

Gratis prijzen gewonnen door

J. Schrauwen met prijs 278 - Prijs middenin - Waardebon van 1 van adverteerders  
A. Plompen met prijs 370 - Prijs 2/3e in uitslag

Uitslagen onder voorbehoud van reclames

Komende week van Melun, prijs middenin een tas met boodschappen

# Sebregts Dames- en Herenmode

Dorpsstraat 33, 4641 HV Ossendrecht

Onze merken o.a.: Baileys, Giordano, Meyer Hosen, NZA, Culture, Fellows, Carter en Davis, Erfo, Donna Dura, Ascari, New Star, Pools, Roberto Sarto, Another Women, Barbara Lebek, Wega, Leona, Mindset, Schiesser, Triumph, Sloggi, Mey, Puma



ontwerp • aanleg • onderhoud

Voltweg 23 Hoogerheide (0164) 613344 [www.propbeplantingswerken.nl](http://www.propbeplantingswerken.nl)



JOHN SCHROEIJERS  
LIEVEVROUWESTRAAT 45  
4641 EL OSSENDRECHT  
TEL.: 06-53692192  
[JSCHROEIJERS@GMAIL.COM](mailto:JSCHROEIJERS@GMAIL.COM)

## **CAFÉ BOULEVARD**



Darten  
Biljarten  
Feesten & Partijen  
(120 zitplaatsen)

**CAFÉ BOULEVARD**  
Raadhuisstraat 119  
4631 ND Hoogerheide  
Tel: 0164-612372  
boulevardhoogerheide@gmail.com



**BOSCH CAR SERVICE  
OSSENDRECHT**

***www.bcs-ossendrecht.nl***  
**Tel: 0164 674 155**

## ***Harry Goossens***

*Administraties*

*Administratieve dienstverlening  
en belastingaangiften*

email [h.c.goossens@vodafonevast.nl](mailto:h.c.goossens@vodafonevast.nl)

tel. 0164-61 31 27

## **Slijterij de Schaapskooi**

**Raadhuisstraat 21  
4631 NA HOOGERHEIDE**

Website: [www.schaapskooigeschenken.nl/](http://www.schaapskooigeschenken.nl/)

Email: [info@schaapskooigeschenken.nl](mailto:info@schaapskooigeschenken.nl)

Telefoon: + 31(0) 164 612 913





V.D. KORPUT  
installatiebedrijf



[www.vandekorput.nl](http://www.vandekorput.nl)  
[info@vandekorput.nl](mailto:info@vandekorput.nl)

 **Primer**

*Niels van Elzaker – Hof van Holland 2 - Hoogerheide*

*smakelijke*  
  
*Eetcafé*  
**BOULEVARD**  
*Ossendrecht*  
— sinds 1899 —

Koningin Wilhelminastraat 1 • 4641 GR Ossendrecht  
[www.boulevardossendrecht.nl](http://www.boulevardossendrecht.nl) • [info@boulevardossendrecht.nl](mailto:info@boulevardossendrecht.nl)

*Wij zijn ook gespecialiseerd in hapjesschotels, koude schotels en koude en warme buffetten.*

*Voor eventuele informatie kunt u ons bellen: 0164-673974 of 06-43294792*

**of bezoek onze website: [www.party-service-rontak.nl](http://www.party-service-rontak.nl)**



[www.party-service-rontak.nl](http://www.party-service-rontak.nl)  
[party@party-service-rontak.nl](mailto:party@party-service-rontak.nl)

Hondseind 17,  
4641 HM Ossendrecht  
Telefoon: 0164 - 673974

**OPENINGSTIJDEN:** maandag t/m vrijdag van 8.30-12.30 uur en van 13.00-18.00 uur.  
Woensdagmiddag gesloten. Zaterdag van 8.00-15.00 uur.

Lok	Dlrs	Mee	10	15	25	50	75	100	Ext	HW	KR	PT	HF	Aut	KZ	S2	S3	S4	GP	a	b	Ab	Poules	Usl	Betalen	Uitbet.	Totaal
1907	20	343	0	0	0	0	C	C	C	C	C	C	C	C	C	C	C	C	C	0	0	0	0,00	0	10,29	0,00	10,29
1983	27	713	4	4	4	0	C	C	107	44	67	40	4	2	1	4	3	2	C	0	0	0	22,55	4	43,94	21,15	22,79
1984	31	609	0	0	0	0	C	C	82	16	71	16	C	C	C	C	C	C	C	0	0	0	10,05	2	28,32	11,45	16,87
Totaal	78	1665	4	4	4	0	0	0	189	60	138	56	4	2	1	4	3	2	0	0	0	0	32,60	6	82,55	32,60	49,95
			0,40		1,00		0,00		9,45		6,90		1,00		0,50		1,05		0,00		0,00			0,00			
		49,95		0,60		0,00		0,00		3,00		5,60		1,00		1,40		0,70		0,00		0,00					