

**Gemeente Woensdrecht
+
Bergen op Zoom**

**1907 de Reisduif
1940 de Welkomstvrienden
1948 de Grensduif
1983 de Luchtklievers
1984 Vlug & Eerlijk**



SAMENSPEL DE KLEINE WESTHOEK

**UITSLAG: CHATEAUROUX
11-06-2022
558 duiven**

**WINNAAR:
K&A DE ROOIJ**



Grand Café Eeterij Le Soleil

*Voor al uw diners – feesten – catering
Verenigingen – koffietafels etc.*

Hartelijk welkom bij Elvera en John

Ook gewoon voor een lekker bakje

koffie Huijbergseweg 19, 4631 GC

Hoogerheide telefoon 0164 – 61 24 21

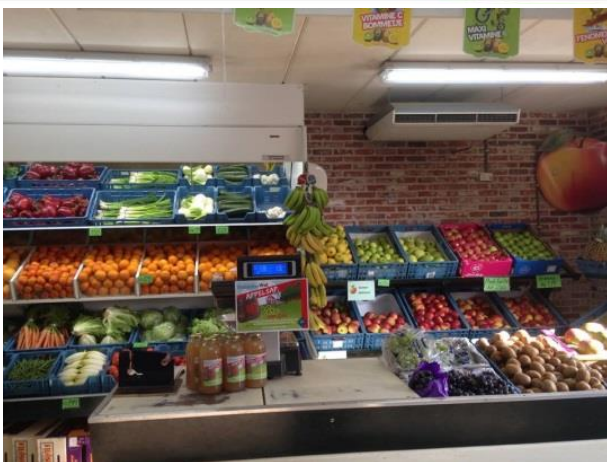

MELSEN GROENTEN & FRUIT
LANGEWEG 20
OSSENDRECHT

TEL: 0164 674 404

VAN GERWEN
GROOTHANDEL

BOSEXPLOITATIE & LOGISTICS

JEROEN VAN GERWEN MOB. +31 (0) 6 46 11 11 23

PUTS MOLENTJE 8 MOB. +31 (0) 16 46 71 34 0
4641 SH OSSENDRECHT FAX. +31 (0) 16 46 20 60 7
NEDERLAND INFO@VAN-GERWEN.EU

WWW.VAN-GERWEN.EU

BDP
ACCOUNT

JAN VAN DER BURGT
RUUD PROP

ADVISEURS

Signaleert fiscale risico's en kansen voor ondernemer en particulier.

Raadhuisstraat 55 T : 0164 - 612158 E : info@bdp-account.nl
4631 NB Hoogerheide F : 0164 - 616454 W : www.bdp-account.nl

REGISTER ■
BELASTING ■
ADVISEURS ■



Wees wijs,
bouw met Clarijs!

Like us on
Facebook

BOUWBEDRIJF CLARIJS

NIEUWBOUW
VERBOUW
ONDERHOUD
RENOVATIE

WWW.BOUWBEDRIJFCLARIJS.NL



STUCKEUR

P. Vercammen
AFBOUW- EN STUKADOORSBEDRIJF
VOOR AL UW SPUITWERK, SIERPLEISTER EN TRADITIONEEL STUKADOORSWERK

Fortuinstraat 6, 4634 TD Woensdrecht
Tel.: (0164) 616738 Fax: (0164) 616713
stukadoersp.vercammen@home.nl - Mob. 06 53439248



BROOD- & BANKETBAKKERIJ

leon wilbrink

Raadhuisstraat 84 Hoogerheide
telefoon 0164 - 612387

Antwerpsestraat 20 Putte
telefoon 0164 - 606046

Molenstraat 80 Ossendrecht
telefoon 0164 - 672424

email: leonwilbrink@cs.com

Lossing: 07:40:00

Wind: vari 2

Aantal duiven: 558

Aantal deelnemers: 54

Prs	Vlg	Naam	NPOnr	M	G	Afstand	Ringnr	Zuiver	Snelheid	Pntn	6EHKHA	€
1	4	K&A DE ROOIJ	1984.9001	14	6	551,539	1-2119960	14:56:36	1263,259	1000,00	0,00
2	20	J. VERBRAEKEN	1983.1186	6	2	547,809	9-1758406	14:57:27	1252,296	994,62	0,00
3	6	BURGT JOHN VAN DER	1907.0732	6	4	554,008	0-1553598	15:03:29	1249,219	989,25	0,00
4	10	K&A DE ROOIJ	1984.9001	14	3	2/12	7-3724652	15:04:20	1241,273	983,87	0,00
5	21	JAC BROOS	1907.0012	12	1	554,773	9-1737890	15:08:42	1236,401	978,49	0,00
6	79	BURGT JOHN VAN DER	1907.0732	6	1	2/5	0-1553571	15:08:46	1234,512	973,12	0,00
7	45	COMB DE DOOIJ	1983.9309	9	3	544,857	0-2010068	15:01:41	1233,591	967,74	3.H.....	2,25
8	26	G HAISCH	1983.1526	12	2	554,212	0-2027708	15:10:54	1229,130	962,37	0,00
9	73	COMB VAN GENEKEN	1948.9011	11	2	541,816	7-1364832	15:00:56	1228,789	956,99	0,00
10	11	K&A DE ROOIJ	1984.9001	14	7	3	9-3933662	15:08:56	1228,554	951,61	0,00
11	14	K&A DE ROOIJ	1984.9001	14	2	4	0-2010422	15:09:54	1225,914	946,24	0,00
12	29	RENE MOUS	1983.1992	6	1	546,935	0-1584416	15:06:54	1223,841	940,86	0,00
13	30	J VAN OIRSCHOT	1948.0640	10	1	541,972	7-3719514	15:04:20	1219,742	935,48	0,00
14	16	K&A DE ROOIJ	1984.9001	14	10	5	0-2010453	15:13:46	1215,468	930,11	0,00
15	58	FR. DE NIJS	1983.1305	12	8	546,812	1-2119805	15:11:11	1211,943	924,73	0,00
16	48	K&A DE ROOIJ	1984.9001	14	8	6	0-2010485	15:15:35	1210,621	919,35	0,00
17	23	AUGUSTIJN C.	1907.0945	6	5	553,585	1-1257456	15:17:40	1209,582	913,98	0,00
18	179	MULDERS A.J.	1907.1614	4	1	552,384	8-1163995	15:17:45	1206,738	908,60	0,00
19	71	COMB C.J.VAN HAAFTEN	1983.9001	10	6	546,755	8-1196489	15:13:08	1206,607	903,23	0,00
20	53	J. VERBRAEKEN	1983.1186	6	3	2/5	9-1758441	15:14:37	1205,009	897,85	0,00
21	39	JAC BROOS	1907.0012	12	3	2/9	9-1737891	15:20:50	1203,848	892,47	0,00
22	99	CLARIJS GEBR.	1940.9062	9	1	543,892	9-3915632	15:12:02	1203,212	887,10	0,00
23		AUGUSTIJN C.	1907.0945	6	1	2/2	6-1593298	15:20:17	1202,705	881,72	0,00
24	111	RONALD GEERDINK	1983.1313	47	28	547,313	0-1583067	15:15:31	1201,520	876,34	0,00
25	32	J. SMITS	1983.0091	10	1	546,850	0-1519050	15:16:00	1199,232	870,97	0,00
26	33	G HAISCH	1983.1526	12	10	2/10	0-2027715	15:22:18	1198,820	865,59	0,00
27	37	A. STUIJTS	1983.1046	8	2	546,824	9-1758718	15:16:21	1198,257	860,22	0,00
28	35	F. VAN LINDEN&ZN	1948.9053	9	2	541,753	0-2006203	15:12:23	1197,552	854,84	0,00
29		RENE MOUS	1983.1992	6	2	2/2	0-2010382	15:16:48	1197,317	849,46	0,00
30	41	J VAN OIRSCHOT	1948.0640	10	10	2/7	1-1265831	15:13:03	1196,275	844,09	0,00
31	183	OTTO K.	1907.0554	10	9	554,257	1-2131741	15:23:22	1196,151	838,71	0,00
32	34	J. SMITS	1983.0091	10	5	2/7	0-2010388	15:17:56	1194,169	833,33	0,00
33	36	G HAISCH	1983.1526	12	1	3	8-3832694	15:24:17	1193,699	827,96	0,00
34	59	J. SMITS	1983.0091	10	2	3	9-3920975	15:18:08	1193,648	822,58	0,00
35	55	F. VAN LINDEN&ZN	1948.9053	9	8	2/5	1-1265549	15:13:54	1193,551	817,20	0,00
36	50	G HAISCH	1983.1526	12	3	4	9-3932621	15:24:52	1192,201	811,83	0,00
37	57	A. STUIJTS	1983.1046	8	4	2/4	8-1196469	15:19:05	1191,122	806,45	0,00
38		R. SCHRAUWEN	1983.1879	4	1	546,767	0-1583365	15:19:54	1188,883	801,08	0,00
39	49	JAC BROOS	1907.0012	12	2	3	0-1562941	15:26:39	1188,842	795,70	0,00
40	139	PLOMPEN A.	1907.0414	2	1	552,306	8-1164047	15:24:39	1188,650	790,32	0,00
41	42	J VAN OIRSCHOT	1948.0640	10	2	3	6-1614983	15:15:58	1188,622	784,95	0,00
42	61	J VAN OIRSCHOT	1948.0640	10	3	4	5-3518618	15:15:58	1188,622	779,57	0,00
43	62	BROEK H. VAN DE	1940.0012	12	6	543,463	1-1264064	15:17:50	1187,033	774,19	0,00
44	105	SCHRAUWEN J.	1984.0231	7	4	546,861	0-2010591	15:20:44	1186,932	768,82	..H.....	0,94
45	114	COMB DE DOOIJ	1983.9309	9	6	2/4	1-2119645	15:19:07	1186,750	763,44	..=.....	0,16
46		SCHOONEN & ZN.	1907.9138	3	3	551,555	0-1553227	15:24:56	1186,309	758,06	0,00
47	68	PROP JAC.	1940.1212	4	2	543,798	1-2114886	15:18:35	1185,821	752,69	0,00
48	54	K&A DE ROOIJ	1984.9001	14	5	7	1-2119946	15:25:30	1184,831	747,31	0,00
49	92	JAC BROOS	1907.0012	12	10	4	0-1562921	15:28:56	1183,054	741,94	0,00
50	65	G HAISCH	1983.1526	12	6	5	2-0271476	15:28:28	1183,039	736,56	0,00
51	119	VERBRAEKEN J.C.	1940.1204	6	3	543,946	1-1264034	15:20:14	1181,895	731,18	0,00
52	144	HEIJST C.A. VAN	1907.0198	7	2	556,297	8-3800534	15:30:51	1181,474	725,81	0,00
53	56	J. VERBRAEKEN	1983.1186	6	1	3	0-1583550	15:23:45	1181,277	720,43	0,00
54	69	K&A DE ROOIJ	1984.9001	14	4	8	1-2119924	15:27:08	1180,688	715,05	0,00

Prs	Vlg	Naam	NPOnr	M	G	Afstand	Ringnr	Zuiver	Snelheid	Pntn	6EHKHA	€
55	74	F. VAN LINDEN&ZN	1948.9053	9	5	3	8-1183819	15:18:51	1180,675	709,68	0,00
56	103	J. VERBRAEKEN	1983.1186	6	5	4	0-1583534	15:24:50	1178,524	704,30	0,00
57	67	A. STUIJTS	1983.1046	8	8	3	9-1757688	15:24:01	1178,458	698,92	0,00
58	84	FR. DE NIJS	1983.1305	12	2	2/11	9-1759109	15:24:13	1177,918	693,55	0,00
59	88	J. SMITS	1983.0091	10	3	4	9-1758394	15:24:47	1176,570	688,17	0,00
60	83	J.VAN OIRSCHOT JR	1948.0844	44	24	541,547	8-3806895	15:20:36	1175,743	682,80	0,00
61	93	J VAN OIRSCHOT	1948.0640	10	8	5	9-1746548	15:21:18	1174,880	677,42	0,00
62	63	BROEK H. VAN DE	1940.0012	12	2	2/6	0-1569822	15:22:40	1174,632	672,04	0,00
63	107	BROEK H. VAN DE	1940.0012	12	1	3	7-1363278	15:22:50	1174,209	666,67	0,00
64	124	COMB. LEIJS GEERINGS	1983.9003	30	11	543,393	1-1277033	15:22:48	1174,143	661,29	0,00
65	86	G HAISCH	1983.1526	12	5	6	0-2027675	15:32:10	1173,769	655,91	0,00
66	121	FELIX ROMMERS	1983.0007	12	9	552,476	1-1257527	15:30:59	1173,028	650,54	0,00
67		A. STUIJTS	1983.1046	8	5	4	7-1378367	15:26:16	1172,772	645,16	0,00
68	94	PROP JAC.	1940.1212	4	3	2/3	0-2005661	15:23:58	1172,062	639,78	0,00
69	70	K&A DE ROOIJ	1984.9001	14	13	9	0-2010421	15:30:50	1171,410	634,41	0,00
70	95	K&A DE ROOIJ	1984.9001	14	1	10	0-2010509	15:31:36	1169,505	629,03	0,00
71	82	COMB CJ.VAN HAAFTEN	1983.9001	10	10	2/5	1-1276365	15:27:39	1169,152	623,66	0,00
72	98	BOGAERT FR. VAN DEN	1940.0098	4	3	544,587	1-1263609	15:26:15	1168,014	618,28	0,00
73	76	COMB VAN GENEKEN	1948.9011	11	10	2/6	1-1265670	15:24:43	1165,903	612,90	0,00
74	117	F. VAN LINDEN&ZN	1948.9053	9	4	4	1-1265560	15:24:43	1165,770	607,53	0,00
75	150	C.J.M DE ROOIJ	1984.0002	3	1	546,703	0-2010407	15:29:05	1165,469	602,15	0,00
76	78	COMB VAN GENEKEN	1948.9011	11	1	3	9-3916467	15:25:24	1164,191	596,77	0,00
77	91	J.H.C. PROP	1983.1194	29	2	547,563	0-1583618	15:30:53	1162,839	591,40	0,00
78	90	COMB VAN GENEKEN	1948.9011	11	9	4	0-1572119	15:26:04	1162,526	586,02	0,00
79	109	BURGT JOHN VAN DER	1907.0732	6	2	3	0-1553568	15:36:58	1161,524	580,65	0,00
80	142	COMB MEESTERS	1983.9317	4	3	547,221	9-1758357	15:31:26	1160,764	575,27	0,00
81	106	VANDENBRINKENDOCHT	1984.9002	8	5	551,597	1-1549372	15:35:13	1160,726	569,89	0,00
82	97	COMB CJ.VAN HAAFTEN	1983.9001	10	4	3	9-1758846	15:31:09	1160,467	564,52	0,00
83	120	J.VAN OIRSCHOT JR	1948.0844	44	13	2/9	8-3806928	15:26:41	1160,417	559,14	0,00
84	85	FR. DE NIJS	1983.1305	12	3	3	8-3811390	15:31:16	1160,297	553,76	0,00
85	89	FR. DE NIJS	1983.1305	12	10	4	7-3724510	15:31:19	1160,173	548,39	0,00
86	116	G HAISCH	1983.1526	12	9	7	0-2027700	15:37:42	1160,172	543,01	0,00
87	132	RONALD CLOOTS	1983.2009	9	3	546,360	1-1276973	15:31:10	1159,586	537,63	0,00
88	136	J. SMITS	1983.0091	10	8	5	7-1378507	15:31:40	1159,399	532,26	0,00
89	96	FR. DE NIJS	1983.1305	12	9	5	7-1364824	15:31:56	1158,658	526,88	0,00
90	175	COMB VAN GENEKEN	1948.9011	11	6	5	9-1746476	15:27:38	1158,631	521,51	0,00
91	115	J.H.C. PROP	1983.1194	29	1	2/3	0-1583604	15:32:40	1158,451	516,13	0,00
92	112	JAC BROOS	1907.0012	12	9	5	0-1562948	15:39:15	1157,586	510,75	0,00
93	163	J VAN OIRSCHOT	1948.0640	10	5	6	7-1364962	15:28:34	1156,660	505,38	0,00
94		PROP JAC.	1940.1212	4	4	3	1-2114872	15:30:27	1155,909	500,00	0,00
95	162	K&A DE ROOIJ	1984.9001	14	11	11	1-2119916	15:37:34	1154,894	494,62	0,00
96	100	FR. DE NIJS	1983.1305	12	1	6	7-3724511	15:33:46	1154,174	489,25	0,00
97	149	COMB CJ.VAN HAAFTEN	1983.9001	10	1	4	9-1758843	15:33:49	1153,936	483,87	0,00
98	180	BOGAERT FR. VAN DEN	1940.0098	4	1	2/3	8-3806163	15:31:58	1153,867	478,49	0,00
99	101	CLARIJS GEBR.	1940.9062	9	2	2/4	0-1569664	15:31:53	1152,598	473,12	0,00
100	108	FR. DE NIJS	1983.1305	12	5	7	7-3724495	15:34:26	1152,552	467,74	.=.....	2,85
101	159	CLARIJS GEBR.	1940.9062	9	5	3	6-1612784	15:32:12	1151,825	462,37	0,00
102	141	PH. GEERDINK	1983.1852	34	1	546,195	9-1757951	15:34:13	1151,783	456,99	0,00
103		J. VERBRAEKEN	1983.1186	6	4	5	7-1377957	15:35:45	1151,482	451,61	0,00
104		GOOSSENS MEVR.	1940.1239	4	4	543,255	1-1263588	15:31:50	1151,376	446,24	0,00
105	131	SCHRAUWEN J.	1984.0231	7	1	2/3	5-1815754	15:35:11	1150,839	440,86	0,00
106	127	VANDENBRINKENDOCHT	1984.9002	8	1	2/3	0-1584208	15:39:19	1150,798	435,48	0,00
107	125	BROEK H. VAN DE	1940.0012	12	7	4	1-1264029	15:32:21	1150,552	430,11	0,00
108	129	FR. DE NIJS	1983.1305	12	6	8	9-1759113	15:35:28	1150,047	424,73	0,00
109	118	BURGT JOHN VAN DER	1907.0732	6	3	4	0-1584087	15:42:24	1148,441	419,35	0,00

Prs	Vlg	Naam	NPOnr	M	G	Afstand	Ringnr	Zuiver	Snelheid	Pntn	6EHKHA	€
110	140	VOORMEULEN L.P.	1907.0240	4	2	554,680	0-1554418	15:43:03	1148,287	413,98	0,00
111	145	RONALD GEERDINK	1983.1313	47	39	2/6	0-2010344	15:37:03	1147,285	408,60	0,00
112	113	JAC BROOS	1907.0012	12	8	6	9-1737900	15:43:43	1146,897	403,23	0,00
113	154	JAC BROOS	1907.0012	12	4	7	0-1562902	15:44:08	1145,910	397,85	0,00
114	135	COMB DE DOOIJ	1983.9309	9	2	3	9-3920825	15:35:32	1145,780	392,47	1...~...	1,85
115		J.H.C. PROP	1983.1194	29	21	3	1-1277734	15:38:05	1145,326	387,10	0,00
116	128	G HAISCH	1983.1526	12	11	8	7-3734006	15:44:10	1144,676	381,72	0,00
117		F. VAN LINDEN&ZN	1948.9053	9	3	5	1-1265547	15:33:20	1144,548	376,34	0,00
118		BURGT JOHN VAN DER	1907.0732	6	5	5	1-1249760	15:44:10	1144,251	370,97	0,00
119	130	VERBRAEKEN J.C.	1940.1204	6	4	2/5	1-1264100	15:35:28	1144,028	365,59	0,00
120	137	J.VAN OIRSCHOT JR	1948.0844	44	12	3	9-3931503	15:33:24	1143,953	360,22	0,00
121		FELIX ROMMERS	1983.0007	12	12	2/2	9-1724405	15:43:30	1142,661	354,84	0,00
122		GER PIJNEN	1940.0005	6	2	543,453	1-1257615	15:35:51	1142,067	349,46	0,00
123	155	A. VERBIEST	1983.2017	8	7	547,534	9-3921027	15:39:48	1141,171	344,09	0,00
124	156	COMB. LEIJS GEERINGS	1983.9003	30	13	2/4	1-1277049	15:36:12	1141,104	338,71	0,00
125	126	BROEK H. VAN DE	1940.0012	12	5	5	8-5006414	15:36:33	1140,412	333,33	0,00
126		BROEK H. VAN DE	1940.0012	12	10	6	1-1264069	15:36:34	1140,372	327,96	0,00
127		VANDENBRINKENDOCHT	1984.9002	8	2	3	9-1759350	15:43:57	1139,780	322,58	0,00
128	181	G HAISCH	1983.1526	12	12	9	7-3734025	15:47:02	1137,939	317,20	0,00
129	151	FR. DE NIJS	1983.1305	12	4	9	0-2010202	15:40:37	1137,724	311,83	0,00
130	138	VERBRAEKEN J.C.	1940.1204	6	5	3	1-1264079	15:38:13	1137,450	306,45	0,00
131		SCHRAUWEN J.	1984.0231	7	5	3	7-1379826	15:40:50	1137,316	301,08	0,00
132		RONALD CLOOTS	1983.2009	9	5	2/2	1-1263818	15:40:35	1136,865	295,70	0,00
133		J.H.C. VAN OPDORP	1983.1941	22	15	546,690	8-3811552	15:40:56	1136,715	290,32	0,00
134	146	ROGIER GEERDINK	1983.0849	12	8	546,195	0-1583657	15:40:47	1136,047	284,95	0,00
135		COMB DE DOOIJ	1983.9309	9	4	4	0-2010033	15:39:59	1135,158	279,57	0,00
136	153	J. SMITS	1983.0091	10	7	6	8-3811654	15:42:01	1134,504	274,19	0,00
137	143	J.VAN OIRSCHOT JR	1948.0844	44	11	4	7-3719590	15:37:32	1134,051	268,82	0,00
138	184	VERBRAEKEN J.C.	1940.1204	6	6	4	1-1264099	15:39:41	1133,972	263,44	0,00
139		PLOMPEN A.	1907.0414	2	2	2/2	8-3826051	15:47:06	1133,866	258,06	0,00
140	165	VOORMEULEN L.P.	1907.0240	4	4	2/3	7-1345037	15:49:30	1133,156	252,69	0,00
141	148	PH. GEERDINK	1983.1852	34	25	2/8	1-2119491	15:42:19	1132,440	247,31	0,00
142		COMB MEESTERS	1983.9317	4	1	2/2	9-1758687	15:43:49	1131,054	241,94	0,00
143	169	J.VAN OIRSCHOT JR	1948.0844	44	26	5	1-2115457	15:39:31	1129,360	236,56	0,00
144	158	HEIJST C.A. VAN	1907.0198	7	3	2/3	0-2000436	15:52:38	1129,231	231,18	0,00
145	147	RONALD GEERDINK	1983.1313	47	42	3	1-1277277	15:45:07	1128,208	225,81	0,00
146	160	ROGIER GEERDINK	1983.0849	12	7	2/3	1-1277595	15:44:08	1128,186	220,43	0,00
147	168	RONALD GEERDINK	1983.1313	47	37	4	1-1277461	15:45:17	1127,821	215,05	0,00
148	152	PH. GEERDINK	1983.1852	34	6	3	8-1196995	15:44:25	1127,531	209,68	0,00
149		COMB CJ.VAN HAAFTEN	1983.9001	10	2	5	9-1625986	15:44:55	1127,522	204,30	0,00
150		C.J.M DE ROOIJ	1984.0002	3	3	2/2	0-2010462	15:45:01	1127,182	198,92	0,00
151	171	FR. DE NIJS	1983.1305	12	12	10	0-2010206	15:45:10	1127,055	193,55	0,00
152	164	PH. GEERDINK	1983.1852	34	12	4	1-2119492	15:44:53	1126,446	188,17	0,00
153		J. SMITS	1983.0091	10	9	7	1-2119838	15:45:36	1126,133	182,80	0,00
154	174	JAC BROOS	1907.0012	12	5	8	7-1356173	15:52:45	1125,872	177,42	0,00
155		A. VERBIEST	1983.2017	8	3	2/2	9-1758951	15:46:55	1124,492	172,04	0,00
156	186	COMB. LEIJS GEERINGS	1983.9003	30	16	3	1-1277042	15:43:27	1123,991	166,67	0,00
157	185	MARTENS B.	1984.0907	4	1	544,818	9-3921129	15:44:54	1123,568	161,29	0,00
158		HEIJST C.A. VAN	1907.0198	7	1	3	0-2000457	15:55:13	1123,341	155,91	0,00
159		CLARIJS GEBR.	1940.9062	9	3	4	0-1570098	15:44:43	1122,082	150,54	0,00
160		ROGIER GEERDINK	1983.0849	12	12	3	0-1583668	15:46:54	1121,775	145,16	0,00
161		FR. BRIL	1983.0059	5	5	545,063	8-3811605	15:46:11	1121,107	139,78	0,00
162		K&A DE ROOIJ	1984.9001	14	14	12	6-3617496	15:52:33	1119,762	134,41	0,00
163		J VAN OIRSCHOT	1948.0640	10	7	7	7-1364947	15:44:01	1119,739	129,03	...~...	1,80
164	166	PH. GEERDINK	1983.1852	34	28	5	1-1277261	15:48:00	1119,252	123,66	0,00

Prs	Vlg	Naam	NPOnr	M	G	Afstand	Ringnr	Zuiver	Snelheid	Pntn	6EHKHA	€
165		VOORMEULEN L.P.	1907.0240	4	3	3	1-1250050	15:55:43	1118,946	118,28	0,00
166	173	PH. GEERDINK	1983.1852	34	3	6	0-1583846	15:48:19	1118,526	112,90	0,00
167		T. BUIJZEN	1983.1968	30	27	546,297	1-2119705	15:48:31	1118,274	107,53	0,00
168	178	RONALD GEERDINK	1983.1313	47	2	5	0-2010341	15:49:27	1118,219	102,15	0,00
169	170	J.VAN OIRSCHOT JR	1948.0844	44	8	6	1-2115417	15:44:20	1118,129	96,77	0,00
170	172	J.VAN OIRSCHOT JR	1948.0844	44	25	7	0-2006192	15:44:24	1117,975	91,40	0,00
171		FR. DE NIJS	1983.1305	12	7	11	0-2010204	15:49:08	1117,915	86,02	0,00
172	176	J.VAN OIRSCHOT JR	1948.0844	44	34	8	9-3916419	15:44:34	1117,591	80,65	0,00
173	177	PH. GEERDINK	1983.1852	34	30	7	1-1277250	15:49:06	1116,734	75,27	0,00
174		JAC BROOS	1907.0012	12	7	9	7-1356155	15:56:48	1116,693	69,89	0,00
175		COMB VAN GENEGEN	1948.9011	11	5	6	9-3916466	15:45:16	1116,530	64,52	0,00
176		J.VAN OIRSCHOT JR	1948.0844	44	15	9	1-2115402	15:45:12	1116,132	59,14	0,00
177		PH. GEERDINK	1983.1852	34	4	8	9-3921005	15:49:51	1115,024	53,76	0,00
178		RONALD GEERDINK	1983.1313	47	30	6	0-2010343	15:50:57	1114,803	48,39	0,00
179		MULDERS A.J.	1907.1614	4	4	2/2	9-1728144	15:55:53	1113,940	43,01	0,00
180		BOGAERT FR. VAN DEN	1940.0098	4	2	3	0-1569626	15:49:05	1113,485	37,63	0,00
181		G HAISCH	1983.1526	12	8	10	9-1757692	15:57:50	1113,252	32,26	0,00
182		H. VAN ZUNDERT	1983.0001	6	4	551,797	8-1164353	15:55:41	1113,204	26,88	0,00
183		OTTO K.	1907.0554	10	7	2/2	1-2131762	15:58:05	1112,779	21,51	0,00
184		VERBRAEKEN J.C.	1940.1204	6	1	5	1-1264061	15:49:05	1112,177	16,13	0,00
185		MARTENS B.	1984.0907	4	2	2/2	0-2010576	15:50:08	1111,571	10,75	0,00
186		COMB. LEIJS GEERINGS	1983.9003	30	25	4	1-1277039	15:48:52	1111,537	5,38	0,00
187		PH. GEERDINK	1983.1852	34	21	9	0-1583831	15:51:26	1111,432	0,00	0,00

Potschaft

1984.0231 SCHRAUWEN J. € 0,70 : 2337,771 = 1186,932 + 1150,839

S2

1983.9309 COMB DE D00IJ € 0,35 : 1145,780 = 1145,780 + 0,000

S3

1983.9309 COMB DE D00IJ € 0,35 : 2379,372 = 1233,591 + 1145,780 + 0,000

Gratis prijzen gewonnen door:

Jos van oirschot - prijs midenin (Tas met boodschappen) met prijs 93

Comb. Leijs Geerings - prijs 2/3e in uitslag met prijs 124

Komende week van zowel St Vincent als Sens prijs middenin, een waardebon van 1 van de adverteerders

Vernr	Dlrs	Mee	10	15	25	50	75	100	Ext	HW	KR	PT	HF	Aut	KZ	S2	S3	S4	GP	a	b	Ab	Poules	Usl	Betalen	Uitbet.	Totaal		
1907	11	63	0	0	0	0	0	0	0	0	0	0	0	0	0	0	0	0	0	0	0	0	0	0	0,00	0	1,89	0,00	1,89
1940	8	47	0	0	0	0	0	0	4	0	4	0	0	0	0	0	0	0	0	0	0	0	0	0	0,40	0	1,81	0,00	1,81
1948	4	74	0	0	0	0	0	0	10	0	10	0	0	0	0	0	0	0	0	0	0	0	0	0	1,00	0	3,22	1,80	1,42
1983	25	333	3	3	3	2	0	0	36	9	15	0	2	1	1	1	1	0	0	0	0	0	0	0	7,70	3	17,69	7,11	10,58
1984	6	41	0	0	0	0	0	0	7	7	7	7	0	0	0	0	0	0	0	0	0	0	0	0	1,75	0	2,98	0,94	2,04
Totaal	54	558	3	3	3	2	0	0	57	16	36	7	2	1	1	1	1	0	0	0	0	0	0	0	10,85	3	27,59	9,85	17,74
			0,30		0,75		0,00		2,85		1,80		0,50		0,50		0,35		0,00		0,00				0,00				
			16,74		0,45		1,00		0,00		0,80		0,70		0,50		0,35		0,00		0,00				0,00				