



**Gemeente Woensdrecht  
+  
Bergen op Zoom**

**1907 de Reisduif  
1940 de Welkomstvrienden  
1948 de Grensduif  
1983 de Luchtklievers  
1984 Vlug & Eerlijk**



---

# **SAMENSPEL DE KLEINE WESTHOEK**

**UITSLAG: Pnt. St. Maxence  
25-06-2022  
577 duiven**

**WINNAAR:  
A.H. MARTENS**



## *Grand Café Eeterij Le Soleil*

*Voor al uw diners – feesten – catering  
Verenigingen – koffietafels etc.*

*Hartelijk welkom bij Elvera en John*

*Ook gewoon voor een lekker bakje*

*koffie Huijbergseweg 19, 4631 GC*

*Hoogerheide telefoon 0164 – 61 24 21*

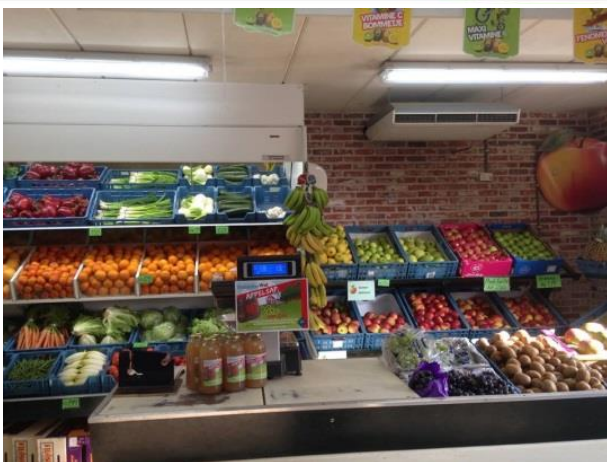

**MELSEN GROENTEN & FRUIT**  
**LANGEWEG 20**  
**OSSENDRECHT**

TEL: 0164 674 404

**VAN GERWEN**  
**GROOTHANDEL**

**BOSEXPLOITATIE & LOGISTICS**

JEROEN VAN GERWEN	MOB. +31 (0) 6 4 6 1 1 1 2 3
PUTS MOLENTJE 8	MOB. +31 (0) 16 4 6 7 1 3 4 0
4641 SH OSSENDRECHT	FAX. +31 (0) 16 4 6 2 0 6 0 7
NEDERLAND	INFO@VAN-GERWEN.EU

**WWW.VAN-GERWEN.EU**



JAN VAN DER BURGT  
RUUD PROP

ADVISEURS

**Signaleert fiscale risico's en kansen voor ondernemer en particulier.**

Raadhuisstraat 55 T : 0164 - 612158 E : info@bdp-account.nl  
4631 NB Hoogerheide F : 0164 - 616454 W : www.bdp-account.nl

REGISTER ■  
BELASTING ■  
ADVISEURS ■



Wees wijs,  
bouw met Clarijs!

Like us on  
Facebook

**BOUWBEDRIJF CLARIJS**

**NIEUWBOUW**  
**VERBOUW**  
**ONDERHOUD**  
**RENOVATIE**

**WWW.BOUWBEDRIJFCLARIJS.NL**



**P. Vercammen**

AFBOUW- EN STUKADOORSBEDRIJF

VOOR AL UW SPUITWERK, SIERPLEISTER EN TRADITIONEEL STUKADOORSWERK

**STUCKEUR**

Fortuinstraat 6, 4634 TD Woensdrecht

**Tel.: (0164) 616738 Fax: (0164) 616713**

stukadoersp.vercammen@home.nl - Mob. 06 53439248



**BROOD- & BANKETBAKKERIJ**

**leon wilbrink**

**Raadhuisstraat 84 Hoogerheide**  
telefoon 0164 - 612387

**Antwerpsestraat 20 Putte**  
telefoon 0164 - 606046

**Molenstraat 80 Ossendrecht**  
telefoon 0164 - 672424

email: [leonwilbrink@cs.com](mailto:leonwilbrink@cs.com)

Lossing: 09:30:00

Wind: ZZW2

Aantal duiven: 577

Aantal deelnemers: 52

Prs	Vlg	Naam	NPOnr	M	G	Afstand	Ringnr	Zuiver	Snelheid	Pntn	6EHKHA	€
1		A.H. MARTENS	1948.1017	7	1	262,923	0-2006213	12:15:50	1585,467	1000,00	.....	0,00
2	86	J VAN OIRSCHOT	1948.0640	4	3	262,903	1-1265829	12:22:24	1524,959	994,82	.....	0,00
3	4	COMB DE DOOIJ	1983.9309	31	3	264,911	9-3920850	12:24:01	1522,332	989,64	3.H.~...	7,55
4	17	COMB DE DOOIJ	1983.9309	31	11	2/17	9-3920840	12:24:06	1521,603	984,46	..H.....	0,57
5	42	VANDENBRINKENDOCHT	1984.9002	17	13	271,132	0-1584231	12:28:24	1519,799	979,27	.....	0,00
6	11	J. VERBRAEKEN	1983.1186	11	6	267,789	9-1758438	12:26:22	1518,368	974,09	.....	0,00
7	8	K&A DE ROOIJ	1984.9001	38	3	271,119	0-2010492	12:28:40	1517,457	968,91	.....	0,00
8	20	K&A DE ROOIJ	1984.9001	38	1	2/23	9-3933665	12:28:58	1514,913	963,73	.....	0,00
9	21	HOK HUIJSMANS	1983.1518	31	24	270,230	1-1276556	12:28:32	1513,612	958,55	.....	0,00
10	143	COMB CJ.VAN HAAFTEN	1983.9001	12	1	266,857	9-1758848	12:26:28	1512,222	953,37	.....	0,00
11	64	J. VERBRAEKEN	1983.1186	11	10	2/7	1-1276661	12:27:28	1508,956	948,19	.....	0,00
12	41	SCHOONEN & ZN.	1907.9138	12	3	271,127	0-1553771	12:29:41	1508,905	943,01	.....	0,00
13	153	COMB VAN GENEGEN	1948.9011	10	1	262,770	7-1364821	12:24:24	1506,691	937,82	.....	0,00
14	92	AUGUSTIJN C.	1907.0945	5	3	273,074	1-1249621	12:31:16	1506,477	932,64	.....	0,00
15	24	H.HEEREN	1984.0435	22	18	266,375	8-5195670	12:26:56	1505,510	927,46	.....	0,00
16	33	GOOSSENS H.	1984.0028	6	2	267,288	1-1279005	12:27:51	1502,883	922,28	.....	0,00
17	18	COMB DE DOOIJ	1983.9309	31	1	3	9-3920849	12:26:19	1502,474	917,10	3.=.~..	6,13
18	19	COMB DE DOOIJ	1983.9309	31	14	4	0-1583145	12:26:24	1501,764	911,92	.....	0,00
19	30	COMB DE DOOIJ	1983.9309	31	31	5	1-2119649	12:26:28	1501,197	906,74	.....	0,00
20	26	K&A DE ROOIJ	1984.9001	38	5	3	9-3933699	12:30:57	1498,309	901,55	.....	0,00
21	43	HOK HUIJSMANS	1983.1518	31	1	2/22	7-3724569	12:30:25	1497,812	896,37	.....	0,00
22	85	MULDERS A.J.	1907.1614	7	4	271,953	0-1554101	12:31:37	1497,401	891,19	.....	0,00
23	59	R. SCHRAUWEN	1983.1879	14	6	266,805	8-1196755	12:28:12	1497,220	886,01	.....	0,00
24	31	H.HEEREN	1984.0435	22	1	2/8	1-1279139	12:28:01	1496,348	880,83	.....	0,00
25	32	G HAISCH	1983.1526	28	4	273,482	6-3632412	12:32:49	1495,942	875,65	.....	0,00
26	29	K&A DE ROOIJ	1984.9001	38	35	4	0-2010511	12:31:30	1493,768	870,47	.....	0,00
27	62	FR. DE NIJS	1983.1305	14	3	266,871	1-1276909	12:28:53	1491,868	865,28	.....	0,80
28	58	VERBRAEKEN J.C.	1940.1204	8	2	264,184	0-2005676	12:27:10	1491,178	860,10	.....	0,00
29	34	K&A DE ROOIJ	1984.9001	38	19	5	9-1613983	12:32:01	1489,528	854,92	.....	0,00
30	101	COMB DE DOOIJ	1983.9309	31	2	6	1-2119617	12:27:59	1488,404	849,74	.....	0,00
31	75	H.HEEREN	1984.0435	22	3	3	1-1279109	12:29:00	1488,128	844,56	.....	0,00
32	35	G HAISCH	1983.1526	28	26	2/14	9-3932640	12:33:48	1487,939	839,38	.....	0,00
33	152	GOOSSENS H.	1984.0028	6	1	2/3	9-1759252	12:29:39	1487,825	834,20	.....	0,00
34	36	K&A DE ROOIJ	1984.9001	38	31	6	0-2010421	12:32:14	1487,757	829,02	.....	0,00
35	38	G HAISCH	1983.1526	28	8	3	0-2027707	12:33:51	1487,534	823,83	.....	0,00
36	66	K&A DE ROOIJ	1984.9001	38	14	7	1-2119942	12:32:21	1486,805	818,65	.....	0,00
37		J. SMITS	1983.0091	11	2	266,824	0-1583268	12:29:29	1486,623	813,47	.....	0,00
38	53	G HAISCH	1983.1526	28	11	4	1-2132726	12:34:02	1486,052	808,29	.....	0,00
39	97	SCHRAUWEN J.	1984.0231	8	4	266,808	9-1759555	12:29:40	1484,997	803,11	.....	0,00
40	102	PLOMPEN A.	1907.0414	13	1	271,797	0-1554069	12:33:02	1484,959	797,93	.....	0,00
41	51	SCHOONEN & ZN.	1907.9138	12	8	2/6	0-1553755	12:32:38	1484,532	792,75	.....	0,00
42	61	VANDENBRINKENDOCHT	1984.9002	17	9	2/8	1-2134821	12:32:41	1484,164	787,56	.....	0,00
43	44	HOK HUIJSMANS	1983.1518	31	12	3	0-2010130	12:32:05	1484,102	782,38	.....	0,00
44	45	HOK HUIJSMANS	1983.1518	31	13	4	1-2119584	12:32:06	1483,966	777,20	.....	0,00
45	46	HOK HUIJSMANS	1983.1518	31	30	5	1-2119551	12:32:07	1483,830	772,02	.....	0,00
46	47	HOK HUIJSMANS	1983.1518	31	8	6	9-3920706	12:32:08	1483,694	766,84	.....	0,00
47	48	HOK HUIJSMANS	1983.1518	31	7	7	1-2119567	12:32:09	1483,558	761,66	.....	0,00
48	49	HOK HUIJSMANS	1983.1518	31	2	8	9-3920734	12:32:18	1482,338	756,48	.....	0,00
49	50	HOK HUIJSMANS	1983.1518	31	22	9	1-2119522	12:32:20	1482,067	751,30	.....	0,00
50	78	HOK HUIJSMANS	1983.1518	31	3	10	0-1583260	12:32:27	1481,119	746,11	.....	0,00
51	117	SCHOONEN & ZN.	1907.9138	12	6	3	1-1249319	12:33:13	1479,806	740,93	.....	0,00
52		S. BROOSUS	1983.1640	3	2	268,925	0-1583408	12:31:47	1479,369	735,75	.....	0,00
53	54	G HAISCH	1983.1526	28	17	5	0-2027683	12:34:58	1478,553	730,57	.....	0,00
54	57	G HAISCH	1983.1526	28	3	6	0-2027671	12:34:59	1478,420	725,39	.....	0,00



Prs	Vlg	Naam	NPOnr	M	G	Afstand	Ringnr	Zuiver	Snelheid	Pntn	6EHKHA	€
55	150	ANT. SCHRAUWEN	1983.0750	6	1	266,808	1-1277154	12:30:31	1478,025	720,21	.....	0,00
56	93	CLARIJS GEBR.	1940.9062	26	6	264,116	0-1569663	12:28:42	1477,985	715,03	.....	0,00
57	84	G HAISCH	1983.1526	28	9	7	0-2027677	12:35:03	1477,888	709,84	.....	0,00
58	155	VERBRAEKEN J.C.	1940.1204	8	1	2/3	9-1744758	12:28:46	1477,831	704,66	.....	0,00
59	89	R. SCHRAUWEN	1983.1879	14	1	2/6	9-1758779	12:30:36	1477,323	699,48	.....	0,00
60	157	OOSTERBOSCH J. VAN	1940.0624	9	1	263,618	0-1569734	12:28:28	1477,166	694,30	.....	0,00
61	73	VANDENBRINKENDOCHT	1984.9002	17	11	3	0-1584221	12:33:34	1477,022	689,12	.....	0,00
62	63	FR. DE NIJS	1983.1305	14	2	2/7	1-1276922	12:30:42	1476,870	683,94	.....	0,00
63	91	FR. DE NIJS	1983.1305	14	7	3	0-2010201	12:30:42	1476,870	678,76	.....	0,00
64	71	J. VERBRAEKEN	1983.1186	11	4	3	1-1276670	12:31:21	1476,644	673,58	.....	0,00
65		GEILINGS J.	1984.0851	9	5	267,039	1-2120088	12:30:51	1476,575	668,39	.....	0,00
66	67	K&A DE ROOIJ	1984.9001	38	8	8	0-2010473	12:33:38	1476,415	663,21	.....	0,00
67	68	K&A DE ROOIJ	1984.9001	38	10	9	1-2119901	12:33:39	1476,281	658,03	.....	0,00
68	72	K&A DE ROOIJ	1984.9001	38	12	10	1-2119920	12:33:39	1476,281	652,85	.....	0,00
69	125	A. STUIJTS	1983.1046	6	4	266,893	1-1277741	12:30:48	1476,174	647,67	.....	0,00
70	116	FR. BRIL	1983.0059	12	2	265,114	0-1583327	12:29:36	1476,133	642,49	.....	0,00
71	111	J. VERBRAEKEN	1983.1186	11	3	4	1-1276665	12:31:26	1475,966	637,31	.....	0,00
72	74	K&A DE ROOIJ	1984.9001	38	18	11	1-2119997	12:33:42	1475,879	632,12	.....	0,00
73	108	VANDENBRINKENDOCHT	1984.9002	17	15	4	1-1277824	12:33:44	1475,683	626,94	.....	0,00
74	76	K&A DE ROOIJ	1984.9001	38	22	12	1-2119907	12:33:44	1475,611	621,76	.....	0,00
75	98	H.HEEREN	1984.0435	22	4	4	0-1584391	12:30:33	1475,353	616,58	.....	0,00
76	77	K&A DE ROOIJ	1984.9001	38	4	13	0-2010484	12:33:46	1475,344	611,40	.....	0,00
77	99	K&A DE ROOIJ	1984.9001	38	27	14	0-2010483	12:33:48	1475,076	606,22	.....	0,00
78	79	HOK HUIJSMANS	1983.1518	31	6	11	9-6083276	12:33:13	1474,921	601,04	.....	0,00
79	81	HOK HUIJSMANS	1983.1518	31	21	12	1-2119565	12:33:13	1474,921	595,85	.....	0,00
80	131	AUGUSTIJN F.	1907.1606	12	1	272,937	1-1250004	12:35:05	1474,669	590,67	.....	0,00
81	82	HOK HUIJSMANS	1983.1518	31	14	13	1-2119506	12:33:17	1474,385	585,49	.....	0,00
82	124	HOK HUIJSMANS	1983.1518	31	17	14	9-3920727	12:33:18	1474,251	580,31	.....	0,00
83	94	HENDRICKX ALF.	1940.0390	12	11	263,975	1-1263827	12:29:07	1473,759	575,13	.....	0,00
84	109	G HAISCH	1983.1526	28	23	8	0-1553276	12:35:38	1473,243	569,95	.....	0,00
85	132	MULDERS A.J.	1907.1614	7	3	2/4	0-1554112	12:34:44	1472,138	564,77	.....	0,00
86		J VAN OIRSCHOT	1948.0640	4	4	2/2	1-1265815	12:28:36	1472,020	559,59	.....	0,00
87	113	F. VAN LINDEN&ZN	1948.9053	8	5	262,735	1-1265577	12:28:30	1471,907	554,40	.....	0,00
88	90	C. OPENNEER	1907.0988	17	2	273,680	0-1553980	12:35:59	1471,532	549,22	.....	0,00
89	95	R. SCHRAUWEN	1983.1879	14	3	3	9-1758769	12:31:24	1470,808	544,04	.....	0,00
90		C. OPENNEER	1907.0988	17	5	2/2	6-3617312	12:36:07	1470,478	538,86	.....	0,00
91	96	FR. DE NIJS	1983.1305	14	1	4	1-1276919	12:31:32	1470,091	533,68	.....	0,00
92		AUGUSTIJN C.	1907.0945	5	4	2/2	1-1249604	12:35:48	1469,721	528,50	.....	0,00
93	128	CLARIJS GEBR.	1940.9062	26	19	2/7	1-1263569	12:29:52	1468,399	523,32	.....	0,00
94	160	HENDRICKX ALF.	1940.0390	12	12	2/5	9-1744808	12:29:51	1467,750	518,13	.....	0,00
95	137	R. SCHRAUWEN	1983.1879	14	2	4	0-1583382	12:31:49	1467,438	512,95	.....	0,00
96	154	FR. DE NIJS	1983.1305	14	14	5	1-2119812	12:31:53	1467,262	507,77	.....	0,00
97	112	SCHRAUWEN J.	1984.0231	8	2	2/4	6-1631148	12:31:52	1467,034	502,59	.....	0,00
98	106	H.HEEREN	1984.0435	22	9	5	0-1584387	12:31:36	1466,822	497,41	.....	0,00
99	100	K&A DE ROOIJ	1984.9001	38	6	15	0-2010442	12:34:51	1466,697	492,23	.....	0,00
100	107	K&A DE ROOIJ	1984.9001	38	2	16	0-2010510	12:34:51	1466,697	487,05	.....	0,00
101	103	COMB DE DOOIJ	1983.9309	31	29	7	1-2119627	12:30:39	1466,433	481,87	.=.....	4,10
102	174	PLOMPEN A.	1907.0414	13	12	2/3	9-3906155	12:35:21	1466,399	476,68	.....	0,00
103	105	COMB DE DOOIJ	1983.9309	31	16	8	9-3920825	12:30:40	1466,298	471,50	.....	0,00
104	138	BROEK H. VAN DE	1940.0012	9	5	263,733	1-1264029	12:29:52	1466,272	466,32	.....	0,00
105	119	COMB DE DOOIJ	1983.9309	31	13	9	0-2010052	12:30:41	1466,163	461,14	.....	0,00
106	164	H.HEEREN	1984.0435	22	12	6	0-1584392	12:31:43	1465,881	455,96	.....	0,00
107	115	K&A DE ROOIJ	1984.9001	38	23	17	0-2010507	12:35:01	1465,376	450,78	.....	0,00
108	127	VANDENBRINKENDOCHT	1984.9002	17	16	5	1-1201950	12:35:06	1464,787	445,60	.....	0,00
109	110	G HAISCH	1983.1526	28	15	9	8-3832685	12:36:43	1464,696	440,41	.....	0,00

Prs	Vlg	Naam	NPOnr	M	G	Afstand	Ringnr	Zuiver	Snelheid	Pntn	6EHKHA	€
110	140	G HAISCH	1983.1526	28	16	10	0-2027699	12:36:46	1464,303	435,23	.....	0,00
111	149	J. VERBRAEKEN	1983.1186	11	1	5	1-1276688	12:32:59	1463,464	430,05	.....	0,00
112	136	SCHRAUWEN J.	1984.0231	8	8	3	1-2120124	12:32:22	1463,012	424,87	.....	0,00
113	114	F. VAN LINDEN&ZN	1948.9053	8	4	2/4	1-1265601	12:29:37	1462,756	419,69	.....	0,00
114	193	F. VAN LINDEN&ZN	1948.9053	8	8	3	1-1265600	12:29:38	1462,620	414,51	.....	0,00
115	120	K&A DE ROOIJ	1984.9001	38	38	18	1-2119895	12:35:22	1462,609	409,33	.....	0,00
116	118	FR. BRIL	1983.0059	12	1	2/4	8-1196847	12:31:17	1462,426	404,15	.....	0,00
117	167	SCHOONEN & ZN.	1907.9138	12	7	4	1-1249305	12:35:27	1461,985	398,96	.....	0,00
118	129	FR. BRIL	1983.0059	12	8	3	0-1583318	12:31:21	1461,889	393,78	.....	0,00
119	121	COMB DE DOOIJ	1983.9309	31	4	10	0-2010038	12:31:17	1461,310	388,60	.....	0,00
120	146	K&A DE ROOIJ	1984.9001	38	13	19	1-2119924	12:35:34	1461,033	383,42	.....	0,00
121	122	COMB DE DOOIJ	1983.9309	31	28	11	9-1757645	12:31:25	1460,236	378,24	.....	0,00
122	123	COMB DE DOOIJ	1983.9309	31	18	12	0-1583141	12:31:30	1459,566	373,06	.....	0,00
123	139	COMB DE DOOIJ	1983.9309	31	19	13	1-2119605	12:31:31	1459,432	367,88	.....	0,00
124	126	HOK HUIJSMANS	1983.1518	31	28	15	0-1649588	12:35:10	1459,389	362,69	.....	0,00
125		A. STUIJTS	1983.1046	6	2	2/2	0-1583741	12:32:53	1459,359	357,51	.....	0,00
126	134	HOK HUIJSMANS	1983.1518	31	9	16	9-3920726	12:35:11	1459,258	352,33	.....	0,00
127	135	VANDENBRINKENDOCHT	1984.9002	17	1	6	1-1549376	12:35:58	1457,961	347,15	.....	0,00
128	133	CLARIJS GEBR.	1940.9062	26	7	3	5-1796065	12:31:10	1457,862	341,97	.....	0,00
129		FR. BRIL	1983.0059	12	9	4	1-1276415	12:31:54	1457,468	336,79	.....	0,00
130		PROP JAC.	1940.1212	4	3	263,991	1-2114880	12:31:08	1457,440	331,61	.....	0,00
131	141	AUGUSTIJN F.	1907.1606	12	3	2/4	1-1250007	12:37:21	1456,828	326,42	.....	0,00
132	180	MULDERS A.J.	1907.1614	7	2	3	8-1164019	12:36:41	1456,760	321,24	.....	0,00
133	151	CLARIJS GEBR.	1940.9062	26	16	4	6-1612785	12:31:22	1456,254	316,06	.....	0,00
134	144	HOK HUIJSMANS	1983.1518	31	25	17	1-2119523	12:35:40	1455,459	310,88	.....	0,00
135	186	VANDENBRINKENDOCHT	1984.9002	17	6	7	1-1277818	12:36:18	1455,352	305,70	.....	0,00
136		SCHRAUWEN J.	1984.0231	8	6	4	0-2010598	12:33:22	1455,033	300,52	.....	0,00
137	145	R. SCHRAUWEN	1983.1879	14	5	5	9-1758797	12:33:22	1455,033	295,34	.....	0,00
138		BROEK H. VAN DE	1940.0012	9	8	2/2	1-1264038	12:31:16	1454,947	290,16	.....	0,00
139	142	COMB DE DOOIJ	1983.9309	31	21	14	1-1276545	12:32:13	1453,825	284,97	.....	0,00
140	148	G HAISCH	1983.1526	28	13	11	0-2027702	12:38:09	1453,537	279,79	.....	0,00
141	163	AUGUSTIJN F.	1907.1606	12	7	3	1-1250027	12:37:52	1452,821	274,61	.....	0,00
142	172	COMB DE DOOIJ	1983.9309	31	5	15	1-2119644	12:32:21	1452,762	269,43	.....	0,00
143		COMB C.J.VAN HAAFTEN	1983.9001	12	7	2/2	1-1276378	12:33:45	1452,282	264,25	.....	0,00
144	156	HOK HUIJSMANS	1983.1518	31	20	18	0-2010119	12:36:06	1452,070	259,07	.....	0,00
145		R. SCHRAUWEN	1983.1879	14	9	6	9-1758794	12:33:47	1451,735	253,89	.....	0,00
146	147	K&A DE ROOIJ	1984.9001	38	37	20	0-2010496	12:37:00	1449,834	248,70	.....	0,00
147	184	K&A DE ROOIJ	1984.9001	38	29	21	0-2010410	12:37:04	1449,317	243,52	.....	0,00
148	162	G HAISCH	1983.1526	28	14	12	6-3632432	12:38:43	1449,173	238,34	.....	0,00
149	179	J. VERBRAEKEN	1983.1186	11	11	6	0-1583556	12:34:52	1448,554	233,16	.....	0,00
150		ANT. SCHRAUWEN	1983.0750	6	2	2/2	1-1277156	12:34:18	1447,684	227,98	.....	0,00
151	177	CLARIJS GEBR.	1940.9062	26	9	5	6-1612783	12:32:31	1447,079	222,80	.....	0,00
152		GOOSSENS H.	1984.0028	6	5	3	1-2120172	12:34:43	1447,015	217,62	.....	0,00
153	175	COMB VAN GENEKEN	1948.9011	10	2	2/3	1-1265684	12:31:42	1446,159	212,44	.....	0,00
154	178	FR. DE NIJS	1983.1305	14	8	6	0-2010215	12:34:36	1445,669	207,25	.....	0,00
155		VERBRAEKEN J.C.	1940.1204	8	6	3	1-1264079	12:32:45	1445,619	202,07	...~....	0,65
156	183	HOK HUIJSMANS	1983.1518	31	26	19	9-3932662	12:36:58	1445,339	196,89	.....	0,00
157	159	OOSTERBOSCH J. VAN	1940.0624	9	4	2/3	9-3915461	12:32:25	1445,178	191,71	.....	0,00
158	169	LINDERS J.E.	1907.0597	6	2	271,381	0-1553619	12:37:50	1444,795	186,53	.....	0,00
159		OOSTERBOSCH J. VAN	1940.0624	9	3	3	8-3831909	12:32:28	1444,782	181,35	.....	0,00
160	161	HENDRICKX ALF.	1940.0390	12	1	3	0-1569901	12:32:43	1444,723	176,17	.....	0,00
161	166	HENDRICKX ALF.	1940.0390	12	6	4	1-1263808	12:32:43	1444,723	170,98	.....	0,00
162	171	G HAISCH	1983.1526	28	20	13	1-2132730	12:39:21	1444,325	165,80	.....	0,00
163		AUGUSTIJN F.	1907.1606	12	10	4	1-1249802	12:38:59	1444,237	160,62	.....	0,00
164	181	H.HEEREN	1984.0435	22	21	7	9-1759717	12:34:37	1442,854	155,44	.....	0,00

Prs	Vlg	Naam	NPOnr	M	G	Afstand	Ringnr	Zuiver	Snelheid	Pntn	6EHKHA	€
165	176	VOORMEULEN L.P.	1907.0240	4	2	273,977	9-1728677	12:39:54	1442,741	150,26	.....	0,00
166		HENDRICKX ALF.	1940.0390	12	4	5	1-2114845	12:33:01	1442,354	145,08	.....	0,00
167	168	SCHOONEN & ZN.	1907.9138	12	11	5	1-1249361	12:38:00	1442,155	139,90	.....	0,00
168		SCHOONEN & ZN.	1907.9138	12	2	6	7-1344942	12:38:04	1441,644	134,72	.....	0,00
169		LINDERS J.E.	1907.0597	6	1	2/2	9-1728076	12:38:15	1441,597	129,53	.....	0,00
170	188	BOGAERT FR. VAN DEN	1940.0098	6	6	264,650	1-1263610	12:33:35	1441,580	124,35	.....	0,00
171		G HAISCH	1983.1526	28	2	14	9-3932620	12:39:47	1441,027	119,17	.....	0,00
172	189	COMB DE DOOIJ	1983.9309	31	6	16	1-2119642	12:33:55	1440,387	113,99	.....	0,00
173	187	J. DOELAND & KLZN	1907.9002	20	7	267,499	1-2134738	12:35:43	1440,359	108,81	.....	0,00
174		PLOMPEN A.	1907.0414	13	2	3	0-1554094	12:38:48	1439,603	103,63	.....	0,00
175		COMB VAN GENEKEN	1948.9011	10	4	3	0-1571913	12:32:33	1439,426	98,45	.....	0,00
176		VOORMEULEN L.P.	1907.0240	4	1	2/2	0-1554411	12:40:23	1439,079	93,26	.....	0,00
177	190	CLARIJS GEBR.	1940.9062	26	4	6	1-1263527	12:33:32	1439,063	88,08	.....	0,00
178		FR. DE NIJS	1983.1305	14	6	7	1-2119804	12:35:27	1439,043	82,90	...K....	2,00
179		J. VERBRAEKEN	1983.1186	11	7	7	7-1377933	12:36:09	1438,568	77,72	.....	0,00
180		MULDERS A.J.	1907.1614	7	6	4	0-1554122	12:39:17	1436,750	72,54	.....	0,00
181		H.HEEREN	1984.0435	22	2	8	5-1815059	12:35:30	1435,983	67,36	.....	0,00
182		J.VAN OIRSCHOT JR	1948.0844	10	5	262,528	9-3916364	12:32:51	1435,721	62,18	.....	0,00
183	185	HOK HUIJSMANS	1983.1518	31	4	20	1-2119550	12:38:17	1435,232	56,99	.....	0,00
184	191	K&A DE ROOIJ	1984.9001	38	15	22	1-2119951	12:38:55	1435,125	51,81	.....	0,00
185	192	HOK HUIJSMANS	1983.1518	31	5	21	1-2119560	12:38:22	1434,597	46,63	.....	0,00
186		VANDENBRINKENDOCHT	1984.9002	17	4	8	1-1277829	12:39:00	1434,561	41,45	.....	0,00
187		J. DOELAND & KLZN	1907.9002	20	9	2/2	1-1288375	12:36:30	1434,310	36,27	.....	0,00
188		BOGAERT FR. VAN DEN	1940.0098	6	3	2/2	7-1363227	12:34:33	1434,029	31,09	.....	0,00
189		COMB DE DOOIJ	1983.9309	31	10	17	0-2010035	12:34:47	1433,631	25,91	.....	0,00
190		CLARIJS GEBR.	1940.9062	26	2	7	8-3806273	12:34:14	1433,595	20,73	.....	0,00
191		K&A DE ROOIJ	1984.9001	38	9	23	1-1143168	12:39:11	1433,102	15,54	.....	0,00
192		HOK HUIJSMANS	1983.1518	31	18	22	0-2010124	12:38:36	1432,822	10,36	.....	0,00
193		F. VAN LINDEN&ZN	1948.9053	8	2	4	1-1265552	12:33:23	1432,711	5,18	.....	0,00
194		PLOMPEN A.	1907.0414	13	4	4	0-1554070	12:39:45	1432,396	0,00	.....	0,00

## Potschaft

1983.9309 COMB DE DOOIJ	€	2,00	:	3043,936	=	1522,332	+	1521,603
1983.9309 COMB DE DOOIJ	€	2,00	:	3004,238	=	1502,474	+	1501,764
1983.1305 FR. DE NIJS	€	0,80	:	2968,739	=	1491,868	+	1476,870

## S2

1983.9309 COMB DE DOOIJ	€	1,75	:	2990,878	=	1502,474	+	1488,404
-------------------------	---	------	---	----------	---	----------	---	----------

## S3

1983.9309 COMB DE DOOIJ	€	1,40	:	4513,210	=	1522,332	+	1502,474	+	1488,404
-------------------------	---	------	---	----------	---	----------	---	----------	---	----------

## S4

1983.9309 COMB DE DOOIJ	€	0,70	:	5974,520	=	1522,332	+	1502,474	+	1488,404	+	1461,310
-------------------------	---	------	---	----------	---	----------	---	----------	---	----------	---	----------

## Gratis prijzen gewonnen door:

John Schrauwen met prijs 97 - prijs middenin - waardebon van 1 van de adverteerders  
Frans Brill met prijs 129 - Prijs 2/3e in uitslag

Komende week prijs middenin  
Bordeaux - Een tas met boodschappen  
Chateaudun - Een waardebon van 1 van de adverteerders

# Sebregts Dames- en Herenmode

Dorpsstraat 33, 4641 HV Ossendrecht

Onze merken o.a.: Baileys, Giordano, Meyer Hosen, NZA, Culture, Fellows, Carter en Davis, Erfo, Donna Dura, Ascari, New Star, Pools, Roberto Sarto, Another Women, Barbara Lebek, Wega, Leona, Mindset, Schiesser, Triumph, Sloggi, Mey, Puma



ontwerp • aanleg • onderhoud

Voltweg 23 Hoogerheide (0164) 613344 [www.propbeplantingswerken.nl](http://www.propbeplantingswerken.nl)



JOHN SCHROEIJERS  
LIEVEVROUWESTRAAT 45  
4641 EL OSSENDRECHT  
TEL.: 06-53692192  
[JSCHROEIJERS@GMAIL.COM](mailto:JSCHROEIJERS@GMAIL.COM)



Vernr	Dlrs	Mee	10	15	25	50	75	100	Ext	HW	KR	PT	HF	Aut	KZ	S2	S3	S4	GP	a	b	Ab	Poules	Usl	Betalen	Uitbet.	Totaal
1907	11	114	0	0	0	0	C	C	C	C	C	C	C	C	C	C	C	C	C	0	0	0	0,00	0	3,42	0,00	3,42
1940	9	86	0	0	0	0	C	C	12	C	12	C	C	C	C	C	C	C	C	0	0	0	1,20	0	3,78	0,65	3,13
1948	5	39	0	0	0	0	C	C	4	C	4	C	C	C	C	C	C	C	C	0	0	0	0,40	0	1,57	0,00	1,57
1983	18	219	4	4	4	0	C	C	52	30	23	40	4	2	1	5	4	2	C	0	0	0	17,60	3	24,17	21,15	3,02
1984	9	119	0	0	0	0	C	C	14	8	14	8	C	C	C	C	C	C	C	0	0	0	2,60	1	6,17	0,00	6,17
Totaal	52	577	4	4	4	0	0	0	82	38	53	48	4	2	1	5	4	2	0	0	0	0	21,80	4	39,11	21,80	17,31
			0,40	1,00	0,00	0,00	4,10	2,65	1,00	0,50	1,40	0,00	0,00										0,00				
			17,31	0,60	0,00	0,00	1,90	4,80	1,00	1,75	0,70	0,00	0,00														