

**Gemeente Woensdrecht
+
Bergen op Zoom**

**1907 de Reisduif
1940 de Welkomstvrienden
1948 de Grensduif
1983 de Luchtklievers
1984 Vlug & Eerlijk**



SAMENSPEL DE KLEINE WESTHOEK

**UITSLAG: QUIEVRAIN
23-07-2022
1332 duiven**

**WINNAAR:
COMB. VRIENS**



Grand Café Eeterij Le Soleil

*Voor al uw diners – feesten – catering
Verenigingen – koffietafels etc.*

Hartelijk welkom bij Elvera en John

Ook gewoon voor een lekker bakje

koffie Huijbergseweg 19, 4631 GC

Hoogerheide telefoon 0164 – 61 24 21

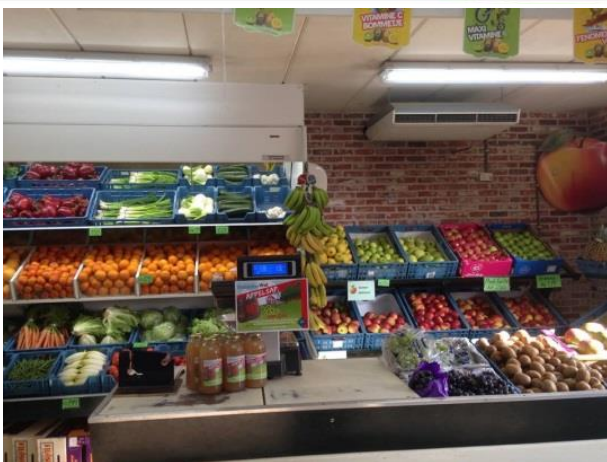

MELSEN GROENTEN & FRUIT
LANGEWEG 20
OSSENDRECHT

TEL: 0164 674 404

VAN GERWEN
GROOTHANDEL

BOSEXPLOITATIE & LOGISTICS

JEROEN VAN GERWEN	MOB. +31 (0) 6 4 6 1 1 1 2 3
PUTS MOLENTJE 8	MOB. +31 (0) 16 4 6 7 1 3 4 0
4641 SH OSSENDRECHT	FAX. +31 (0) 16 4 6 2 0 6 0 7
NEDERLAND	INFO@VAN-GERWEN.EU

WWW.VAN-GERWEN.EU



JAN VAN DER BURGT
RUUD PROP

ADVISEURS

Signaleert fiscale risico's en kansen voor ondernemer en particulier.

Raadhuisstraat 55 T : 0164 - 612158 E : info@bdp-account.nl
4631 NB Hoogerheide F : 0164 - 616454 W : www.bdp-account.nl

REGISTER ■
BELASTING ■
ADVISEURS ■

V.D. KORPUT
installatiebedrijf



www.vandekorput.nl
info@vandekorput.nl

 **Primer**

Niels van Elzaker – Hof van Holland 2 - Hoogerheide

smakelijke

Eetcafé
BOULEVARD
Ossendrecht
— sinds 1899 —

Koningin Wilhelminastraat 1 • 4641 GR Ossendrecht
www.boulevardossendrecht.nl • info@boulevardossendrecht.nl

Wij zijn ook gespecialiseerd in hapjesschotels, koude schotels en koude en warme buffetten.

Voor eventuele informatie kunt u ons bellen: 0164-673974 of 06-43294792

of bezoek onze website: www.party-service-rontak.nl



www.party-service-rontak.nl
party@party-service-rontak.nl

Hondseind 17,
4641 HM Ossendrecht
Telefoon: 0164 - 673974

OPENINGSTIJDEN: maandag t/m vrijdag van 8.30-12.30 uur en van 13.00-18.00 uur.
Woensdagmiddag gesloten. Zaterdag van 8.00-15.00 uur.

Lossing: 09:15:00

Wind: NNO 1

Aantal duiven: 1332

Aantal deelnemers: 61

Prs	Vlg	Naam	NPOnr	M	G	Afstand	Ringnr	Zuiver	Snelheid	Pntn	6EHKHAKA	€
1	10	VRIENS COMB.	1940.9020	27	8	118,486	2-8525149	10:40:52	1379,879	1000,00	0,00
2	23	J. DOELAND & KLZN	1907.9002	43	1	122,307	2-4031271	10:43:59	1374,489	997,75	0,00
3	9	COMB DE DOOIJ	1983.9309	39	24	119,340	2-2218532	10:42:06	1370,136	995,50	..H....	3,42
4	8	OOSTERBOSCH J. VAN	1940.0624	23	3	117,837	2-8525455	10:41:14	1366,517	993,24	0,00
5	6	FR. DE NIJS	1983.1305	38	35	121,296	2-8514565	10:43:48	1365,914	990,99	0,00
6	7	FR. DE NIJS	1983.1305	38	1	2/23	2-2218711	10:43:49	1365,657	988,74	2,00
7	20	FR. DE NIJS	1983.1305	38	6	3	2-8514560	10:43:50	1365,401	986,49	0,00
8	167	OOSTERBOSCH J. VAN	1940.0624	23	5	2/9	2-2214260	10:41:22	1364,407	984,23	0,00
9	14	COMB DE DOOIJ	1983.9309	39	15	2/22	2-2218517	10:42:32	1363,353	981,98	..H....	0,85
10	27	VRIENS COMB.	1940.9020	27	22	2/6	2-8525151	10:41:56	1362,948	979,73	0,00
11	34	AUGUSTIJN F.	1907.1606	26	26	127,949	2-8512382	10:48:59	1361,396	977,48	0,00
12	37	FRANS SCHETTERS	1907.0016	19	2	129,115	2-8536901	10:49:57	1359,818	975,23	0,00
13	30	CLARIJS GEBR.	1940.9062	47	23	118,385	2-2214201	10:42:25	1354,260	972,97	0,00
14	15	COMB DE DOOIJ	1983.9309	39	38	3	2-2218522	10:43:19	1351,261	970,72	..H....	2,57
15	38	COMB DE DOOIJ	1983.9309	39	21	4	2-8537106	10:43:21	1350,751	968,47	..~....	0,01
16	32	C. OPENNEER	1907.0988	11	5	128,813	2-2209081	10:50:26	1349,769	966,22	0,00
17	18	HOK HUIJSMANS	1983.1518	45	6	124,882	2-2218493	10:47:37	1348,376	963,96	0,00
18	22	HOK HUIJSMANS	1983.1518	45	9	2/30	2-2218430	10:47:40	1347,648	961,71	0,00
19	21	BURGT JOHN VAN DER	1907.0732	18	14	128,566	2-8512127	10:50:25	1347,418	959,46	0,00
20	24	FR. DE NIJS	1983.1305	38	38	4	2-8537669	10:45:02	1347,203	957,21	0,00
21	54	BURGT JOHN VAN DER	1907.0732	18	11	2/13	2-8512121	10:50:28	1346,712	954,95	0,00
22	28	HOK HUIJSMANS	1983.1518	45	11	3	2-8536941	10:47:45	1346,438	952,70	0,00
23	101	J. DOELAND & KLZN	1907.9002	43	13	2/17	2-6087009	10:45:53	1345,754	950,45	0,00
24	26	FR. DE NIJS	1983.1305	38	27	5	2-8537682	10:45:12	1344,714	948,20	0,00
25	49	K&A DE ROOIJ	1984.9001	30	30	126,055	2-2219008	10:48:48	1343,866	945,95	0,00
26	29	FR. DE NIJS	1983.1305	38	25	6	2-8537684	10:45:20	1342,729	943,69	0,00
27	103	VRIENS COMB.	1940.9020	27	26	3	2-8525150	10:43:17	1342,107	941,44	0,00
28	50	HOK HUIJSMANS	1983.1518	45	19	4	2-2218464	10:48:03	1342,097	939,19	0,00
29	31	FR. DE NIJS	1983.1305	38	22	7	2-2218703	10:45:23	1341,987	936,94	0,00
30	60	CLARIJS GEBR.	1940.9062	47	21	2/13	2-8525055	10:43:13	1341,979	934,68	0,00
31	39	FR. DE NIJS	1983.1305	38	28	8	2-8541576	10:45:26	1341,245	932,43	0,00
32	108	C. OPENNEER	1907.0988	11	6	2/8	2-2209083	10:51:04	1340,870	930,18	0,00
33	110	BERGS FR.	1907.1622	16	16	125,949	2-8511922	10:48:57	1340,601	927,93	0,00
34	35	AUGUSTIJN F.	1907.1606	26	17	2/9	2-8511813	10:50:27	1340,477	925,68	0,00
35	118	AUGUSTIJN F.	1907.1606	26	19	3	2-8512388	10:50:28	1340,243	923,42	0,00
36	179	FR. BRIL	1983.0059	28	6	119,547	2-8537026	10:44:12	1340,212	921,17	0,00
37	46	FRANS SCHETTERS	1907.0016	19	19	2/10	2-8536908	10:51:24	1339,365	918,92	0,00
38	43	COMB DE DOOIJ	1983.9309	39	5	5	2-2218531	10:44:10	1338,380	916,67	3,15
39	41	FR. DE NIJS	1983.1305	38	11	9	2-2218715	10:45:39	1338,039	914,41	0,00
40	83	C. HOPPENBROUWERS	1907.0002	16	2	129,141	2-8512425	10:51:31	1338,020	912,16	0,00
41	42	FR. DE NIJS	1983.1305	38	33	10	2-8537678	10:45:44	1336,810	909,91	0,00
42	94	FR. DE NIJS	1983.1305	38	7	11	2-8537679	10:45:44	1336,810	907,66	0,00
43	44	COMB DE DOOIJ	1983.9309	39	19	6	2-8537124	10:44:19	1336,132	905,41	0,00
44	70	COMB DE DOOIJ	1983.9309	39	25	7	2-2218510	10:44:22	1335,385	903,15	0,00
45	131	PLOMPEN A.	1907.0414	10	1	126,839	2-8512678	10:50:05	1333,979	900,90	0,00
46	88	FRANS SCHETTERS	1907.0016	19	11	3	2-8536924	10:51:49	1333,600	898,65	0,00
47	84	G HAISCH	1983.1526	18	5	128,803	2-2231323	10:51:44	1331,551	896,40	0,00
48	294	H.HEEREN	1984.0435	26	1	120,805	2-8538423	10:45:46	1330,942	894,14	0,00
49	57	K&A DE ROOIJ	1984.9001	30	28	2/17	2-2219025	10:49:44	1330,626	891,89	0,00
50	51	HOK HUIJSMANS	1983.1518	45	22	5	2-2218408	10:49:00	1328,533	889,64	0,00
51	52	HOK HUIJSMANS	1983.1518	45	8	6	2-2218431	10:49:02	1328,062	887,39	0,00
52	53	HOK HUIJSMANS	1983.1518	45	15	7	2-2218490	10:49:02	1328,062	885,14	0,00
53	56	HOK HUIJSMANS	1983.1518	45	13	8	2-8536950	10:49:05	1327,356	882,88	0,00
54	91	BURGT JOHN VAN DER	1907.0732	18	1	3	2-8512120	10:51:52	1327,248	880,63	0,00

Prs	Vlg	Naam	NPOnr	M	G	Afstand	Ringnr	Zuiver	Snelheid	Pntn	6EHKHA	€
55	151	COMB C.J.VAN HAAFTEN	1983.9001	26	4	121,241	2-8537068	10:46:22	1326,959	878,38	0,00
56	58	HOK HUIJSMANS	1983.1518	45	27	9	2-2218444	10:49:10	1326,181	876,13	0,00
57	64	K&A DE ROOIJ	1984.9001	30	27	3	2-2219018	10:50:04	1325,961	873,87	0,00
58	59	HOK HUIJSMANS	1983.1518	45	26	10	2-2218407	10:49:11	1325,947	871,62	0,00
59	61	HOK HUIJSMANS	1983.1518	45	42	11	2-2218434	10:49:11	1325,947	869,37	0,00
60	62	CLARIJS GEBR.	1940.9062	47	20	3	2-8525045	10:44:19	1325,451	867,12	0,00
61	66	HOK HUIJSMANS	1983.1518	45	16	12	2-2218455	10:49:15	1325,009	864,86	0,00
62	114	CLARIJS GEBR.	1940.9062	47	42	4	2-8525033	10:44:22	1324,710	862,61	0,00
63	217	J. SMITS	1983.0091	27	13	121,333	2-8537619	10:46:37	1324,355	860,36	0,00
64	92	K&A DE ROOIJ	1984.9001	30	14	4	2-2219012	10:50:11	1324,336	858,11	0,00
65	67	VERBRAEKEN J.C.	1940.1204	23	3	118,441	2-8525526	10:44:35	1322,128	855,86	0,00
66	72	HOK HUIJSMANS	1983.1518	45	30	13	2-4070858	10:49:37	1319,874	853,60	0,00
67	158	VERBRAEKEN J.C.	1940.1204	23	17	2/10	0-1569996	10:44:47	1319,182	851,35	0,00
68	98	JAC BROOS	1907.0012	20	6	129,356	2-8511965	10:53:06	1318,614	849,10	0,00
69	74	HENDRICKX ALF.	1940.0390	32	2	118,160	2-8525333	10:44:39	1318,017	846,85	0,00
70	102	COMB DE DOOIJ	1983.9309	39	3	8	2-2218529	10:45:33	1317,934	844,59	2,10
71	159	D. ADRIAANSEN	1984.0770	18	16	120,909	2-8538520	10:46:45	1317,813	842,34	0,00
72	75	HOK HUIJSMANS	1983.1518	45	45	14	2-2218423	10:49:47	1317,553	840,09	0,00
73	77	C.J.M DE ROOIJ	1984.0002	23	13	121,189	2-2218989	10:46:59	1317,505	837,84	0,00
74	76	HENDRICKX ALF.	1940.0390	32	22	2/20	2-8525327	10:44:42	1317,282	835,59	0,00
75	80	HOK HUIJSMANS	1983.1518	45	33	15	2-2218426	10:49:52	1316,396	833,33	0,00
76	78	HENDRICKX ALF.	1940.0390	32	6	3	2-8525247	10:44:46	1316,304	831,08	0,00
77	79	C.J.M DE ROOIJ	1984.0002	23	12	2/17	2-2218979	10:47:07	1315,598	828,83	0,00
78	134	HENDRICKX ALF.	1940.0390	32	9	4	2-8525334	10:44:49	1315,571	826,58	0,00
79	142	C.J.M DE ROOIJ	1984.0002	23	20	3	2-2218972	10:47:08	1315,360	824,32	0,00
80	82	HOK HUIJSMANS	1983.1518	45	12	16	2-2218474	10:49:58	1315,010	822,07	0,00
81	287	VRIENS W.J.	1940.0861	23	17	117,808	2-8525112	10:44:36	1314,821	819,82	0,00
82	93	HOK HUIJSMANS	1983.1518	45	36	17	2-2218459	10:49:59	1314,779	817,57	0,00
83	85	C. HOPPENBROUWERS	1907.0002	16	16	2/8	2-8511749	10:53:18	1313,746	815,32	0,00
84	132	G HAISCH	1983.1526	18	1	2/5	2-2231311	10:53:03	1313,670	813,06	0,00
85	178	C. HOPPENBROUWERS	1907.0002	16	10	3	2-8512407	10:53:19	1313,523	810,81	0,00
86	87	GOOSSENS H.	1984.0028	22	21	121,696	2-8538552	10:47:39	1313,505	808,56	0,00
87	89	GOOSSENS H.	1984.0028	22	17	2/12	2-8538542	10:47:42	1312,797	806,31	0,00
88	249	FRANS SCHETTERS	1907.0016	19	7	4	2-8536904	10:53:22	1312,586	804,05	0,00
89	90	GOOSSENS H.	1984.0028	22	1	3	2-2219146	10:47:44	1312,325	801,80	0,00
90	95	GOOSSENS H.	1984.0028	22	19	4	2-2219143	10:47:44	1312,325	799,55	0,00
91	107	BURGT JOHN VAN DER	1907.0732	18	16	4	2-8512124	10:53:00	1311,899	797,30	0,00
92	165	K&A DE ROOIJ	1984.9001	30	6	5	2-2219010	10:51:09	1311,021	795,05	0,00
93	113	HOK HUIJSMANS	1983.1518	45	40	18	2-2218429	10:50:16	1310,869	792,79	0,00
94	96	FR. DE NIJS	1983.1305	38	15	12	2-2218702	10:47:34	1310,335	790,54	0,00
95	169	GOOSSENS H.	1984.0028	22	5	5	2-8538554	10:47:54	1309,970	788,29	0,00
96	97	FR. DE NIJS	1983.1305	38	26	13	2-8537685	10:47:36	1309,863	786,04	0,00
97	99	FR. DE NIJS	1983.1305	38	5	14	2-8537688	10:47:37	1309,627	783,78	0,00
98	129	JAC BROOS	1907.0012	20	14	2/8	2-2243573	10:53:47	1309,492	781,53	0,00
99	139	FR. DE NIJS	1983.1305	38	18	15	2-2218701	10:47:38	1309,392	779,28	0,00
100	112	SCHRAUWEN J.	1984.0231	18	6	121,344	2-2218919	10:47:44	1308,525	777,03	.=.....	9,90
101	154	J. DOELAND & KLZN	1907.9002	43	2	3	2-8090707	10:48:30	1308,092	774,77	0,00
102	104	COMB DE DOOIJ	1983.9309	39	36	9	2-2218533	10:46:18	1307,108	772,52	0,00
103	106	VRIENS COMB.	1940.9020	27	3	4	2-8525157	10:45:39	1307,067	770,27	0,00
104	105	COMB DE DOOIJ	1983.9309	39	23	10	2-2218544	10:46:21	1306,392	768,02	0,00
105	125	COMB DE DOOIJ	1983.9309	39	16	11	2-2218526	10:46:24	1305,678	765,77	0,00
106	437	VRIENS COMB.	1940.9020	27	27	5	2-8525161	10:45:45	1305,627	763,51	0,00
107	111	BURGT JOHN VAN DER	1907.0732	18	12	5	2-8512107	10:53:30	1305,240	761,26	0,00
108	109	C. OPENNEER	1907.0988	11	7	3	2-2209078	10:53:44	1304,655	759,01	0,00
109	161	C. OPENNEER	1907.0988	11	10	4	2-8512959	10:53:44	1304,655	756,76	0,00

Prs	Vlg	Naam	NPOnr	M	G	Afstand	Ringnr	Zuiver	Snelheid	Pntn	6EHKHA	€
110	163	BERGS FR.	1907.1622	16	3	2/9	2-8511903	10:51:33	1304,500	754,50	0,00
111	119	BURGT JOHN VAN DER	1907.0732	18	13	6	2-8536922	10:53:36	1303,916	752,25	0,00
112	124	SCHRAUWEN J.	1984.0231	18	7	2/7	2-2218908	10:48:06	1303,372	750,00	0,00
113	138	HOK HUIJSMANS	1983.1518	45	5	19	2-2218452	10:50:49	1303,344	747,75	0,00
114	137	CLARIJS GEBR.	1940.9062	47	11	5	2-2209846	10:45:50	1303,320	745,50	0,00
115	122	ANT. SCHRAUWEN	1983.0750	16	13	121,257	2-8537905	10:48:06	1302,433	743,24	0,00
116	314	GEILINGS J.	1984.0851	26	16	121,451	2-2218874	10:48:15	1302,422	740,99	0,00
117	205	ADR. DINGEMANS	1983.0237	9	9	121,355	2-8537203	10:48:12	1302,087	738,74	0,00
118	120	AUGUSTIJN F.	1907.1606	26	21	4	2-8512395	10:53:16	1302,055	736,49	0,00
119	180	BURGT JOHN VAN DER	1907.0732	18	9	7	2-8512106	10:53:45	1301,935	734,23	0,00
120	127	AUGUSTIJN F.	1907.1606	26	18	5	2-8511814	10:53:18	1301,613	731,98	0,00
121	126	HUGENS FR.	1940.0608	21	16	118,204	2-8525360	10:45:49	1301,571	729,73	0,00
122	123	ANT. SCHRAUWEN	1983.0750	16	15	2/7	2-8537916	10:48:10	1301,501	727,48	0,00
123	200	ANT. SCHRAUWEN	1983.0750	16	6	3	2-8538217	10:48:11	1301,268	725,23	0,00
124	284	SCHRAUWEN J.	1984.0231	18	10	3	2-2218904	10:48:16	1301,043	722,97	0,00
125	130	COMB DE DOOIJ	1983.9309	39	33	12	2-2218549	10:46:44	1300,933	720,72	0,00
126	140	HUGENS FR.	1940.0608	21	14	2/11	2-8525359	10:45:52	1300,854	718,47	0,00
127	258	AUGUSTIJN F.	1907.1606	26	7	6	2-8512375	10:53:23	1300,511	716,22	0,00
128	172	MARTENS B.	1984.0907	12	10	119,302	2-2219125	10:46:49	1299,345	713,96	0,00
129	166	JAC BROOS	1907.0012	20	16	3	2-8511806	10:54:34	1299,190	711,71	0,00
130	133	COMB DE DOOIJ	1983.9309	39	13	13	2-2218508	10:46:55	1298,339	709,46	0,00
131	273	PLOMPEN A.	1907.0414	10	4	2/6	2-8512676	10:52:43	1298,030	707,21	0,00
132	389	G HAISCH	1983.1526	18	16	3	2-2231297	10:54:18	1297,133	704,95	0,00
133	150	COMB DE DOOIJ	1983.9309	39	31	14	2-2218524	10:47:02	1296,693	702,70	0,00
134	135	HENDRICKX ALF.	1940.0390	32	19	5	2-8525331	10:46:08	1296,564	700,45	0,00
135	212	HENDRICKX ALF.	1940.0390	32	3	6	2-8525332	10:46:12	1295,616	698,20	0,00
136		J.H.C. VAN OPDORP	1983.1941	6	2	121,175	2-8537502	10:48:32	1295,472	695,95	0,00
137	143	CLARIJS GEBR.	1940.9062	47	8	6	2-8525025	10:46:26	1294,767	693,69	0,00
138	182	HOK HUIJSMANS	1983.1518	45	23	20	2-2218450	10:51:28	1294,562	691,44	0,00
139	145	FR. DE NIJS	1983.1305	38	4	16	2-2218716	10:48:44	1294,026	689,19	0,00
140	144	HUGENS FR.	1940.0608	21	2	3	2-8525357	10:46:22	1293,736	686,94	0,00
141	156	AUGUSTIJN Y.	1907.1592	19	1	128,133	2-8511987	10:54:03	1293,615	684,68	0,00
142	146	C.J.M DE ROOIJ	1984.0002	23	18	4	2-2219000	10:48:43	1293,137	682,43	0,00
143	176	CLARIJS GEBR.	1940.9062	47	3	7	2-2214213	10:46:33	1293,117	680,18	0,00
144	162	HUGENS FR.	1940.0608	21	3	4	2-8525344	10:46:28	1292,321	677,93	0,00
145	155	FR. DE NIJS	1983.1305	38	29	17	2-8537670	10:48:52	1292,188	675,68	0,00
146	147	C.J.M DE ROOIJ	1984.0002	23	19	5	2-8538402	10:48:48	1291,989	673,42	0,00
147	148	C.J.M DE ROOIJ	1984.0002	23	23	6	2-2218977	10:48:50	1291,530	671,17	0,00
148	149	C.J.M DE ROOIJ	1984.0002	23	6	7	2-2218981	10:48:53	1290,842	668,92	0,00
149	199	C.J.M DE ROOIJ	1984.0002	23	11	8	2-2218994	10:48:56	1290,155	666,67	0,00
150	185	COMB DE DOOIJ	1983.9309	39	8	15	2-2218515	10:47:31	1289,919	664,41	0,00
151	254	COMB C.J.VAN HAAFTEN	1983.9001	26	9	2/9	2-8537078	10:49:01	1289,557	662,16	0,00
152	170	A. STUIJTS	1983.1046	14	2	121,309	2-8537135	10:49:05	1289,362	659,91	0,00
153	160	BROEK H. VAN DE	1940.0012	19	1	117,961	2-8525237	10:46:30	1289,187	657,66	0,00
154	157	J. DOELAND & KLZN	1907.9002	43	42	4	2-8538647	10:49:53	1289,021	655,41	0,00
155	274	FR. DE NIJS	1983.1305	38	13	18	2-2218708	10:49:06	1288,984	653,15	0,00
156	352	AUGUSTIJN Y.	1907.1592	19	4	2/5	2-8511800	10:54:26	1288,628	650,90	0,00
157	189	J. DOELAND & KLZN	1907.9002	43	5	5	2-8538627	10:49:55	1288,568	648,65	0,00
158	201	VERBRAEKEN J.C.	1940.1204	23	9	3	2-2221277	10:46:56	1288,331	646,40	0,00
159	186	D. ADRIAANSEN	1984.0770	18	15	2/9	2-8538512	10:48:51	1288,326	644,14	0,00
160	197	BROEK H. VAN DE	1940.0012	19	2	2/8	2-8525238	10:46:34	1288,249	641,89	0,00
161	195	C. OPENNEER	1907.0988	11	4	5	2-8512953	10:55:01	1287,915	639,64	0,00
162	174	HUGENS FR.	1940.0608	21	11	5	2-8525353	10:46:49	1287,395	637,39	0,00
163	192	BERGS FR.	1907.1622	16	11	3	2-8511908	10:52:50	1287,388	635,14	0,00
164	177	J. VERBRAEKEN	1983.1186	24	2	122,292	2-8537179	10:50:03	1286,536	632,88	0,00

Prs	Vlg	Naam	NPOnr	M	G	Afstand	Ringnr	Zuiver	Snelheid	Pntn	6EHKHA	€
165	184	K&A DE ROOIJ	1984.9001	30	7	6	2-2219059	10:52:59	1286,491	630,63	0,00
166	207	JAC BROOS	1907.0012	20	7	4	2-8520202	10:55:34	1286,271	628,38	0,00
167	210	OOSTERBOSCH J. VAN	1940.0624	23	14	3	2-2214256	10:46:37	1286,219	626,13	0,00
168	208	RENE MOUS	1983.1992	19	5	121,418	2-8525452	10:49:25	1285,976	623,87	0,00
169	236	GOOSSENS H.	1984.0028	22	8	6	2-8538561	10:49:39	1285,750	621,62	0,00
170	361	A. STUIJTS	1983.1046	14	13	2/4	2-8537692	10:49:21	1285,718	619,37	0,00
171	173	F. VAN LINDEN & ZN	1948.9053	48	35	116,421	2-8526903	10:45:35	1285,240	617,12	0,00
172		MARTENS B.	1984.0907	12	8	2/2	2-8537114	10:47:51	1284,885	614,86	0,00
173	175	F. VAN LINDEN & ZN	1948.9053	48	30	2/18	2-8526861	10:45:39	1284,294	612,61	0,00
174	188	HUGENS FR.	1940.0608	21	21	6	2-8525354	10:47:04	1283,899	610,36	0,00
175	206	F. VAN LINDEN & ZN	1948.9053	48	38	3	2-8526898	10:45:41	1283,822	608,11	0,00
176	202	CLARIJS GEBR.	1940.9062	47	46	8	2-8525007	10:47:16	1283,073	605,86	0,00
177	181	J. VERBRAEKEN	1983.1186	24	12	2/8	2-8537166	10:50:19	1282,937	603,60	0,00
178	191	C. HOPPENBROUWERS	1907.0002	16	4	4	2-8512411	10:55:40	1282,860	601,35	0,00
179	193	FR. BRIL	1983.0059	28	15	2/8	2-8537024	10:48:14	1282,234	599,10	0,00
180	219	BURGT JOHN VAN DER	1907.0732	18	10	8	2-8512104	10:55:18	1281,816	596,85	0,00
181	239	J. VERBRAEKEN	1983.1186	24	15	3	2-8537172	10:50:25	1281,592	594,59	0,00
182	183	HOK HUIJSMANS	1983.1518	45	4	21	2-2218470	10:52:32	1280,404	592,34	0,00
183	187	HOK HUIJSMANS	1983.1518	45	24	22	2-8124590	10:52:36	1279,530	590,09	0,00
184	221	K&A DE ROOIJ	1984.9001	30	18	7	2-2219044	10:53:35	1278,661	587,84	0,00
185	198	COMB DE DOOIJ	1983.9309	39	17	16	2-8537126	10:48:20	1278,632	585,59	0,00
186	285	D. ADRIAANSEN	1984.0770	18	12	3	2-8538509	10:49:34	1278,562	583,33	0,00
187	190	HOK HUIJSMANS	1983.1518	45	37	23	2-2218462	10:52:43	1278,002	581,08	0,00
188	250	HUGENS FR.	1940.0608	21	5	7	2-8525351	10:47:30	1277,884	578,83	0,00
189	196	J. DOELAND & KLZN	1907.9002	43	8	6	2-8512852	10:50:45	1277,353	576,58	0,00
190	209	HOK HUIJSMANS	1983.1518	45	3	24	2-2218463	10:52:46	1277,348	574,32	0,00
191	194	C. HOPPENBROUWERS	1907.0002	16	11	5	2-8512420	10:56:11	1276,309	572,07	0,00
192	227	BERGS FR.	1907.1622	16	5	4	2-8511910	10:53:42	1276,084	569,82	0,00
193	204	FR. BRIL	1983.0059	28	7	3	2-8537047	10:48:41	1276,075	567,57	0,00
194	266	C. HOPPENBROUWERS	1907.0002	16	12	6	2-8512408	10:56:13	1275,889	565,32	0,00
195	234	C. OPENNEER	1907.0988	11	1	6	2-2209076	10:55:59	1275,586	563,06	0,00
196	231	J. DOELAND & KLZN	1907.9002	43	40	7	2-8512907	10:50:59	1274,248	560,81	0,00
197	259	BROEK H. VAN DE	1940.0012	19	6	3	2-8525226	10:47:35	1274,102	558,56	0,00
198	272	COMB DE DOOIJ	1983.9309	39	27	17	2-8537103	10:48:40	1274,082	556,31	0,00
199	257	C.J.M DE ROOIJ	1984.0002	23	21	9	2-2218995	10:50:11	1273,212	554,05	0,00
200	289	ANT. SCHRAUWEN	1983.0750	16	1	4	2-8537907	10:50:18	1272,366	551,80	0,00
201	214	VERBRAEKEN J.C.	1940.1204	23	21	4	2-8525523	10:48:06	1272,187	549,55	0,00
202	228	CLARIJS GEBR.	1940.9062	47	5	9	2-8525016	10:48:06	1271,588	547,30	0,00
203	320	A.H. MARTENS	1948.1017	11	2	116,644	2-8527111	10:46:44	1271,557	545,05	0,00
204	229	FR. BRIL	1983.0059	28	14	4	2-8537018	10:49:10	1269,525	542,79	0,00
205	295	ADR. DINGEMANS	1983.0237	9	6	2/4	2-8537211	10:50:36	1269,399	540,54	0,00
206	211	F. VAN LINDEN & ZN	1948.9053	48	3	4	2-8526867	10:46:44	1269,127	538,29	0,00
207	222	JAC BROOS	1907.0012	20	3	5	2-8588566	10:56:56	1269,025	536,04	0,00
208	313	RENE MOUS	1983.1992	19	1	2/4	2-8537867	10:50:42	1268,731	533,78	0,00
209	268	HOK HUIJSMANS	1983.1518	45	1	25	2-2218436	10:53:30	1267,838	531,53	0,00
210	237	OOSTERBOSCH J. VAN	1940.0624	23	4	4	2-8525436	10:47:57	1267,769	529,28	0,00
211	224	F. VAN LINDEN & ZN	1948.9053	48	21	5	2-2214943	10:46:50	1267,745	527,03	0,00
212	215	HENDRICKX ALF.	1940.0390	32	25	7	2-8525328	10:48:16	1266,907	524,77	0,00
213	220	SCHOONEN & ZN.	1907.9138	37	8	126,073	2-8512246	10:54:31	1266,840	522,52	0,00
214	252	VERBRAEKEN J.C.	1940.1204	23	19	5	2-2221279	10:48:31	1266,519	520,27	0,00
215	216	HENDRICKX ALF.	1940.0390	32	15	8	2-8525312	10:48:19	1266,228	518,02	0,00
216	240	HENDRICKX ALF.	1940.0390	32	28	9	2-8525248	10:48:23	1265,324	515,77	0,00
217	275	J. SMITS	1983.0091	27	21	2/8	2-2218365	10:50:54	1265,204	513,51	0,00
218	225	PROP JAC.	1940.1212	20	15	118,288	2-2214236	10:48:31	1264,885	511,26	0,00
219	358	BURGT JOHN VAN DER	1907.0732	18	17	9	2-8512123	10:56:40	1264,585	509,01	0,00

Prs	Vlg	Naam	NPOnr	M	G	Afstand	Ringnr	Zuiver	Snelheid	Pntn	6EHKHA	€
220	223	SCHOONEN & ZN.	1907.9138	37	7	2/10	2-8512247	10:54:42	1264,511	506,76	0,00
221	233	K&A DE ROOIJ	1984.9001	30	3	8	2-2219022	10:54:42	1264,340	504,50	0,00
222	286	JAC BROOS	1907.0012	20	5	6	2-8511999	10:57:19	1264,271	502,25	0,00
223	337	SCHOONEN & ZN.	1907.9138	37	6	3	2-8512242	10:54:44	1264,088	500,00	0,00
224	298	F. VAN LINDEN & ZN	1948.9053	48	31	6	2-8526863	10:47:06	1264,075	497,75	0,00
225	226	PROP JAC.	1940.1212	20	7	2/6	2-8524971	10:48:35	1263,984	495,50	0,00
226	232	PROP JAC.	1940.1212	20	9	3	2-2214229	10:48:36	1263,759	493,24	0,00
227	246	BERGS FR.	1907.1622	16	1	5	2-8511904	10:54:40	1263,707	490,99	0,00
228	296	CLARIJS GEBR.	1940.9062	47	13	10	2-2214210	10:48:43	1263,221	488,74	0,00
229	333	FR. BRIL	1983.0059	28	4	5	2-8537010	10:49:39	1263,042	486,49	0,00
230	290	SOMERS-PINXTEREN	1983.9104	15	11	120,656	2-2218555	10:50:32	1262,975	484,23	0,00
231	243	J. DOELAND & KLZN	1907.9002	43	27	8	2-4032205	10:51:52	1262,628	481,98	0,00
232	321	PROP JAC.	1940.1212	20	11	4	2-2214223	10:48:42	1262,411	479,73	0,00
233	235	K&A DE ROOIJ	1984.9001	30	19	9	2-2219043	10:54:53	1262,019	477,48	0,00
234	393	C. OPENNEER	1907.0988	11	9	7	2-8512948	10:57:05	1261,841	475,23	0,00
235	253	K&A DE ROOIJ	1984.9001	30	5	10	2-2219028	10:54:58	1260,967	472,97	0,00
236	280	GOOSSENS H.	1984.0028	22	14	7	2-8538553	10:51:31	1260,883	470,72	0,00
237	238	OOSTERBOSCH J. VAN	1940.0624	23	9	5	2-8525460	10:48:28	1260,760	468,47	0,00
238	301	OOSTERBOSCH J. VAN	1940.0624	23	8	6	2-8525441	10:48:30	1260,311	466,22	0,00
239	245	J. VERBRAEKEN	1983.1186	24	18	4	2-8537155	10:52:04	1259,809	463,96	0,00
240	241	HENDRICKX ALF.	1940.0390	32	27	10	2-8525325	10:48:48	1259,703	461,71	0,00
241	248	HENDRICKX ALF.	1940.0390	32	1	11	2-2214255	10:48:49	1259,480	459,46	0,00
242	244	COMB VAN GENEKEN	1948.9011	40	35	116,474	2-8526991	10:47:29	1259,410	457,21	0,00
243	307	J. DOELAND & KLZN	1907.9002	43	34	9	2-8538635	10:52:07	1259,378	454,95	0,00
244	357	COMB VAN GENEKEN	1948.9011	40	15	2/5	2-8526982	10:47:31	1258,956	452,70	0,00
245	247	J. VERBRAEKEN	1983.1186	24	20	5	2-8537156	10:52:09	1258,728	450,45	0,00
246	264	BERGS FR.	1907.1622	16	12	6	2-8511901	10:55:04	1258,656	448,20	0,00
247	251	J. VERBRAEKEN	1983.1186	24	3	6	2-8537178	10:52:11	1258,297	445,95	0,00
248	312	HENDRICKX ALF.	1940.0390	32	13	12	2-8525308	10:48:56	1257,915	443,69	0,00
249	263	FRANS SCHETTERS	1907.0016	19	12	5	2-8536929	10:57:39	1257,815	441,44	0,00
250	302	HUGENS FR.	1940.0608	21	19	8	2-8525361	10:49:02	1257,047	439,19	0,00
251	420	J. VERBRAEKEN	1983.1186	24	19	7	2-8537153	10:52:22	1255,928	436,94	0,00
252	262	VERBRAEKEN J.C.	1940.1204	23	2	6	2-2221271	10:49:21	1255,332	434,68	0,00
253	255	K&A DE ROOIJ	1984.9001	30	15	11	2-2098094	10:55:33	1253,652	432,43	0,00
254	256	COMB CJ.VAN HAAFTEN	1983.9001	26	18	3	2-8537092	10:51:44	1253,342	430,18	0,00
255	267	K&A DE ROOIJ	1984.9001	30	2	12	2-2219035	10:55:36	1253,029	427,93	0,00
256	293	COMB CJ.VAN HAAFTEN	1983.9001	26	24	4	2-8537096	10:51:47	1252,694	425,68	0,00
257	269	C.J.M DE ROOIJ	1984.0002	23	5	10	2-8538401	10:51:47	1252,163	423,42	0,00
258	270	AUGUSTIJN F.	1907.1606	26	25	7	2-8512377	10:57:11	1252,147	421,17	0,00
259	261	BROEK H. VAN DE	1940.0012	19	10	4	2-8525223	10:49:13	1252,014	418,92	0,00
260	391	S. BROOSUS	1983.1640	12	1	123,085	2-8537650	10:53:21	1251,497	416,67	0,00
261	305	BROEK H. VAN DE	1940.0012	19	11	5	2-8525206	10:49:16	1251,350	414,41	0,00
262	385	VERBRAEKEN J.C.	1940.1204	23	22	7	2-2221274	10:49:40	1251,133	412,16	0,00
263	281	FRANS SCHETTERS	1907.0016	19	17	6	2-8536627	10:58:13	1250,910	409,91	0,00
264	310	BERGS FR.	1907.1622	16	15	7	2-8511906	10:55:43	1250,533	407,66	0,00
265	322	VOORMEULEN L.P.	1907.0240	12	3	129,261	2-8512824	10:58:22	1250,509	405,41	0,00
266	383	C. HOPPENBROUWERS	1907.0002	16	14	7	2-8511750	10:58:17	1250,359	403,15	0,00
267	278	K&A DE ROOIJ	1984.9001	30	21	13	2-2219021	10:55:49	1250,336	400,90	0,00
268	276	HOK HUIJSMANS	1983.1518	45	17	26	2-8536947	10:54:53	1250,280	398,65	0,00
269	271	C.J.M DE ROOIJ	1984.0002	23	8	11	2-2218973	10:51:56	1250,226	396,40	0,00
270	422	AUGUSTIJN F.	1907.1606	26	13	8	2-8512393	10:57:22	1249,905	394,14	0,00
271	329	C.J.M DE ROOIJ	1984.0002	23	1	12	2-2218991	10:51:58	1249,796	391,89	0,00
272	342	COMB DE DOOIJ	1983.9309	39	22	18	2-2218538	10:50:32	1249,187	389,64	0,00
273	291	PLOMPEN A.	1907.0414	10	5	3	2-8512677	10:56:33	1249,032	387,39	0,00
274	277	FR. DE NIJS	1983.1305	38	8	19	2-2218717	10:52:09	1248,518	385,14	0,00

Prs	Vlg	Naam	NPOnr	M	G	Afstand	Ringnr	Zuiver	Snelheid	Pntn	6EHKHA	€
275	395	J. SMITS	1983.0091	27	2	3	2-2218390	10:52:12	1248,282	382,88	0,00
276	279	HOK HUIJSMANS	1983.1518	45	20	27	2-2218492	10:55:04	1247,989	380,63	0,00
277	348	FR. DE NIJS	1983.1305	38	3	20	2-2218707	10:52:12	1247,876	378,38	0,00
278	332	K&A DE ROOIJ	1984.9001	30	13	14	2-2219037	10:56:01	1247,860	376,13	0,00
279	326	HOK HUIJSMANS	1983.1518	45	10	28	2-2218420	10:55:06	1247,573	373,87	0,00
280	282	GOOSSENS H.	1984.0028	22	7	8	2-8538564	10:52:35	1247,101	371,62	0,00
281	299	FRANS SCHETTERS	1907.0016	19	4	7	2-8536905	10:58:32	1247,084	369,37	0,00
282	343	GOOSSENS H.	1984.0028	22	2	9	2-2219147	10:52:37	1246,675	367,12	0,00
283	375	HEIJST C.A. VAN	1907.0198	14	14	130,796	2-2208914	10:59:58	1246,048	364,86	0,00
284	336	SCHRAUWEN J.	1984.0231	18	1	4	2-2218902	10:52:23	1246,044	362,61	0,00
285	288	D. ADRIAANSEN	1984.0770	18	4	4	2-8538528	10:52:04	1245,632	360,36	0,00
286	316	JAC BROOS	1907.0012	20	9	7	2-8511808	10:58:51	1245,604	358,11	0,00
287	308	VRIENS W.J.	1940.0861	23	14	2/4	2-8525111	10:49:35	1245,547	355,86	0,00
288	430	D. ADRIAANSEN	1984.0770	18	6	5	2-8538526	10:52:06	1245,204	353,60	0,00
289	323	ANT. SCHRAUWEN	1983.0750	16	7	5	2-8537903	10:52:23	1245,147	351,35	0,00
290	297	SOMERS-PINXTEREN	1983.9104	15	1	2/4	2-8538146	10:51:56	1244,734	349,10	0,00
291	377	PLOMPEN A.	1907.0414	10	2	4	2-8512681	10:56:56	1244,334	346,85	0,00
292	431	MULDERS A.J.	1907.1614	13	2	126,901	2-8512623	10:56:59	1244,334	344,59	0,00
293	303	COMB C.J.VAN HAAFTEN	1983.9001	26	14	5	2-8537066	10:52:27	1244,125	342,34	0,00
294	300	H.HEEREN	1984.0435	26	5	2/4	2-8538455	10:52:07	1243,918	340,09	0,00
295	372	ADR. DINGEMANS	1983.0237	9	8	3	2-8537208	10:52:34	1243,811	337,84	0,00
296	344	CLARIJS GEBR.	1940.9062	47	1	11	2-8525034	10:50:11	1243,756	335,59	0,00
297	381	SOMERS-PINXTEREN	1983.9104	15	7	3	2-8538147	10:52:04	1243,025	333,33	0,00
298	309	F. VAN LINDEN & ZN	1948.9053	48	19	7	2-8526881	10:48:41	1242,711	331,08	0,00
299	394	FRANS SCHETTERS	1907.0016	19	13	8	2-8536918	10:58:56	1242,284	328,83	0,00
300	304	H.HEEREN	1984.0435	26	14	3	2-8538466	10:52:21	1240,936	326,58	0,00
301	306	OOSTERBOSCH J. VAN	1940.0624	23	6	7	2-8525456	10:50:00	1240,411	324,32	0,00
302	330	HUGENS FR.	1940.0608	21	15	9	2-8525336	10:50:18	1240,339	322,07	0,00
303	311	COMB C.J.VAN HAAFTEN	1983.9001	26	21	6	2-8537070	10:52:46	1240,095	319,82	0,00
304		H.HEEREN	1984.0435	26	2	4	2-8538451	10:52:25	1240,087	317,57	0,00
305	325	BROEK H. VAN DE	1940.0012	19	18	6	2-8525225	10:50:08	1239,951	315,32	0,00
306	388	OOSTERBOSCH J. VAN	1940.0624	23	19	8	2-8525437	10:50:03	1239,758	313,06	0,00
307	327	J. DOELAND & KLZN	1907.9002	43	26	10	2-8090710	10:53:40	1239,594	310,81	0,00
308	319	VRIENS W.J.	1940.0861	23	16	3	2-8525101	10:50:04	1239,214	308,56	0,00
309	331	F. VAN LINDEN & ZN	1948.9053	48	17	8	2-2214941	10:48:57	1239,183	306,31	0,00
310	370	BERGS FR.	1907.1622	16	4	8	2-8511742	10:56:40	1238,847	304,05	0,00
311	346	COMB C.J.VAN HAAFTEN	1983.9001	26	19	7	2-8537079	10:52:52	1238,828	301,80	0,00
312	317	HENDRICKX ALF.	1940.0390	32	16	13	2-8525313	10:50:24	1238,576	299,55	0,00
313	315	RENE MOUS	1983.1992	19	9	3	2-8537859	10:53:03	1238,323	297,30	0,00
314	318	GEILINGS J.	1984.0851	26	22	2/8	2-2218879	10:53:05	1238,241	295,05	0,00
315		RENE MOUS	1983.1992	19	4	4	2-2218822	10:53:06	1237,692	292,79	0,00
316		JAC BROOS	1907.0012	20	12	8	2-8511953	10:59:38	1236,279	290,54	0,00
317	324	HENDRICKX ALF.	1940.0390	32	17	14	2-2214251	10:50:36	1235,985	288,29	0,00
318	334	GEILINGS J.	1984.0851	26	19	3	2-2218888	10:53:18	1235,512	286,04	0,00
319		VRIENS W.J.	1940.0861	23	15	4	2-8525127	10:50:22	1235,316	283,78	0,00
320	414	A.H. MARTENS	1948.1017	11	1	2/3	2-8527112	10:49:28	1234,765	281,53	0,00
321	433	PROP JAC.	1940.1212	20	3	5	2-8524970	10:50:48	1234,738	279,28	0,00
322	399	VOORMEULEN L.P.	1907.0240	12	1	2/3	2-8512831	10:59:47	1233,602	277,03	0,00
323	353	ANT. SCHRAUWEN	1983.0750	16	9	6	2-8537914	10:53:18	1233,535	274,77	0,00
324	340	HENDRICKX ALF.	1940.0390	32	30	15	2-8525323	10:50:52	1232,547	272,52	0,00
325	384	BROEK H. VAN DE	1940.0012	19	5	7	2-8525228	10:50:43	1232,394	270,27	0,00
326	378	HOK HUIJSMANS	1983.1518	45	7	29	2-2218447	10:56:20	1232,389	268,02	0,00
327	328	J. DOELAND & KLZN	1907.9002	43	6	11	2-8512853	10:54:16	1232,101	265,77	0,00
328	429	J. DOELAND & KLZN	1907.9002	43	31	12	2-8300552	10:54:16	1232,101	263,51	0,00
329	350	C.J.M DE ROOIJ	1984.0002	23	17	13	2-2218982	10:53:22	1232,008	261,26	0,00

Prs	Vlg	Naam	NPOnr	M	G	Afstand	Ringnr	Zuiver	Snelheid	Pntn	6EHKHA	€
330	338	HUGENS FR.	1940.0608	21	20	10	2-8525337	10:50:57	1231,936	259,01	0,00
331	335	F. VAN LINDEN & ZN	1948.9053	48	14	9	2-8526865	10:49:31	1231,754	256,76	0,00
332	366	K&A DE ROOIJ	1984.9001	30	17	15	2-2219054	10:57:22	1231,403	254,50	0,00
333	349	FR. BRIL	1983.0059	28	28	6	2-8537003	10:52:05	1231,385	252,25	0,00
334	341	GEILINGS J.	1984.0851	26	5	4	2-2218864	10:53:38	1231,337	250,00	0,00
335	339	F. VAN LINDEN & ZN	1948.9053	48	5	10	2-8526868	10:49:35	1230,886	247,75	0,00
336	347	SCHRAUWEN J.	1984.0231	18	2	5	2-2218923	10:53:35	1230,876	245,50	0,00
337	368	SCHOONEN & ZN.	1907.9138	37	20	4	2-8512238	10:57:26	1230,769	243,24	0,00
338		HUGENS FR.	1940.0608	21	10	11	2-8525340	10:51:05	1230,227	240,99	0,00
339	345	F. VAN LINDEN & ZN	1948.9053	48	7	11	2-2214945	10:49:39	1230,019	238,74	0,00
340	356	HENDRICKX ALF.	1940.0390	32	10	16	2-8525310	10:51:04	1229,981	236,49	0,00
341	351	GEILINGS J.	1984.0851	26	8	5	2-2218863	10:53:45	1229,882	234,23	0,00
342	362	COMB DE DOOIJ	1983.9309	39	39	19	2-8537621	10:52:02	1229,877	231,98	0,00
343	397	GOOSSENS H.	1984.0028	22	10	10	2-8538534	10:53:57	1229,876	229,73	0,00
344	400	CLARIJS GEBR.	1940.9062	47	32	12	2-8525004	10:51:19	1229,121	227,48	0,00
345	367	F. VAN LINDEN & ZN	1948.9053	48	40	12	2-8526919	10:49:44	1228,937	225,23	0,00
346	386	COMB C.J.VAN HAAFTEN	1983.9001	26	16	8	2-8537112	10:53:41	1228,576	222,97	0,00
347	364	SCHRAUWEN J.	1984.0231	18	4	6	2-8538193	10:53:47	1228,384	220,72	0,00
348	355	FR. DE NIJS	1983.1305	38	12	21	2-2218704	10:53:45	1228,289	218,47	0,00
349	409	FR. BRIL	1983.0059	28	11	7	2-8537011	10:52:21	1228,012	216,22	0,00
350	354	C.J.M DE ROOIJ	1984.0002	23	9	14	2-2218998	10:53:43	1227,640	213,96	0,00
351	396	GEILINGS J.	1984.0851	26	3	6	2-2218889	10:53:57	1227,396	211,71	0,00
352	359	AUGUSTIJN Y.	1907.1592	19	11	3	2-8512446	10:59:26	1226,932	209,46	0,00
353		ANT. SCHRAUWEN	1983.0750	16	2	7	2-8537906	10:53:50	1226,879	207,21	0,00
354	417	C.J.M DE ROOIJ	1984.0002	23	4	15	2-2218997	10:53:47	1226,812	204,95	0,00
355	413	FR. DE NIJS	1983.1305	38	31	22	2-8541579	10:53:54	1226,427	202,70	0,00
356	373	HENDRICKX ALF.	1940.0390	32	23	17	2-8525329	10:51:21	1226,364	200,45	0,00
357	360	COMB VAN GENEKEN	1948.9011	40	34	3	2-2214955	10:50:00	1226,046	198,20	0,00
358	382	BURGT JOHN VAN DER	1907.0732	18	18	10	2-8512136	10:59:52	1225,996	195,95	0,00
359	392	AUGUSTIJN Y.	1907.1592	19	15	4	2-8512470	10:59:31	1225,954	193,69	0,00
360	407	COMB VAN GENEKEN	1948.9011	40	7	4	2-2230996	10:50:02	1225,616	191,44	0,00
361	428	A. STUIJTS	1983.1046	14	7	3	2-8537136	10:53:59	1225,535	189,19	0,00
362	402	COMB DE DOOIJ	1983.9309	39	18	20	2-8537101	10:52:23	1225,457	186,94	0,00
363		J.H.C. PROP	1983.1194	31	12	122,046	2-8537853	10:54:39	1224,738	184,68	0,00
364		SCHRAUWEN J.	1984.0231	18	9	7	2-2218930	10:54:06	1224,459	182,43	0,00
365		J. VAN OIRSCHOT JR	1948.0844	53	33	116,215	2-2230935	10:49:56	1224,154	180,18	0,00
366	416	K&A DE ROOIJ	1984.9001	30	20	16	2-2219011	10:58:03	1223,238	177,93	0,00
367	423	F. VAN LINDEN & ZN	1948.9053	48	12	13	2-8526879	10:50:12	1222,913	175,68	0,00
368	369	SCHOONEN & ZN.	1907.9138	37	2	5	2-8512245	10:58:09	1222,218	173,42	0,00
369	380	SCHOONEN & ZN.	1907.9138	37	15	6	2-8511740	10:58:09	1222,218	171,17	0,00
370		BERGS FR.	1907.1622	16	6	9	2-8511913	10:58:04	1222,019	168,92	0,00
371	412	GOOSSENS MEVR.	1940.1239	11	4	117,743	2-8525405	10:51:22	1221,861	166,67	0,00
372		ADR. DINGEMANS	1983.0237	9	3	4	2-8537213	10:54:21	1221,485	164,41	0,00
373	376	HENDRICKX ALF.	1940.0390	32	18	18	2-8525301	10:51:47	1220,873	162,16	0,00
374		BEN DE BAAT	1983.0004	19	18	116,658	2-2218679	10:50:34	1220,701	159,91	0,00
375	426	HEIJST C.A. VAN	1907.0198	14	10	2/3	2-2208907	11:02:09	1220,659	157,66	0,00
376	379	HENDRICKX ALF.	1940.0390	32	14	19	2-8525302	10:51:52	1219,823	155,41	0,00
377	444	PLOMPEN A.	1907.0414	10	6	5	2-8511769	10:59:00	1219,607	153,15	0,00
378		HOK HUIJSMANS	1983.1518	45	34	30	2-2218410	10:57:24	1219,552	150,90	0,00
379		HENDRICKX ALF.	1940.0390	32	20	20	2-8525320	10:51:55	1219,194	148,65	0,00
380	398	SCHOONEN & ZN.	1907.9138	37	1	7	2-8512255	10:58:26	1218,870	146,40	0,00
381		SOMERS-PINXTEREN	1983.9104	15	4	4	2-8538156	10:54:02	1218,340	144,14	0,00
382	408	BURGT JOHN VAN DER	1907.0732	18	15	11	2-8512114	11:00:37	1217,290	141,89	0,00
383		C. HOPPENBROUWERS	1907.0002	16	1	8	2-8512416	11:01:07	1216,974	139,64	0,00
384		BROEK H. VAN DE	1940.0012	19	14	8	2-8525213	10:51:56	1216,925	137,39	0,00

Prs	Vlg	Naam	NPOnr	M	G	Afstand	Ringnr	Zuiver	Snelheid	Pntn	6EHKHA	€
385	387	VERBRAEKEN J.C.	1940.1204	23	20	8	2-8525521	10:52:22	1216,439	135,14	0,00
386		COMB C.J.VAN HAAFTEN	1983.9001	26	26	9	2-8537060	10:54:43	1215,845	132,88	0,00
387	401	VERBRAEKEN J.C.	1940.1204	23	1	9	2-2214275	10:52:26	1215,606	130,63	0,00
388		OOSTERBOSCH J. VAN	1940.0624	23	17	9	2-8525439	10:52:02	1214,418	128,38	0,00
389	390	G HAISCH	1983.1526	18	17	4	2-2231319	11:01:05	1214,187	126,13	0,00
390		G HAISCH	1983.1526	18	8	5	2-2231307	11:01:05	1214,187	123,87	0,00
391		S. BROOSUS	1983.1640	12	9	2/2	2-8537659	10:56:27	1213,255	121,62	0,00
392		AUGUSTIJN Y.	1907.1592	19	18	5	2-8511986	11:00:41	1212,420	119,37	0,00
393		C. OPENNEER	1907.0988	11	8	8	2-2209080	11:01:22	1211,027	117,12	0,00
394	404	FRANS SCHETTERS	1907.0016	19	16	9	2-8536925	11:01:45	1209,506	114,86	0,00
395	403	J. SMITS	1983.0091	27	19	4	2-8537607	10:55:19	1209,500	112,61	0,00
396	427	GEILINGS J.	1984.0851	26	1	7	2-6046736	10:55:27	1209,068	110,36	0,00
397	443	GOOSSENS H.	1984.0028	22	11	11	2-8538536	10:55:40	1208,903	108,11	...~....	0,05
398	410	SCHOONEN & ZN.	1907.9138	37	31	8	2-8512250	10:59:18	1208,742	105,86	0,00
399		VOORMEULEN L.P.	1907.0240	12	4	3	2-8511784	11:02:00	1208,046	103,60	0,00
400		CLARIJS GEBR.	1940.9062	47	4	13	2-2214211	10:53:00	1208,009	101,35	0,00
401		VERBRAEKEN J.C.	1940.1204	23	8	10	2-8525537	10:53:04	1207,756	99,10	...K....	2,00
402	415	COMB DE DOOIJ	1983.9309	39	4	21	2-2218536	10:53:50	1207,478	96,85	0,00
403	405	J. SMITS	1983.0091	27	11	5	2-8099412	10:55:30	1207,294	94,59	0,00
404		FRANS SCHETTERS	1907.0016	19	9	10	2-8536628	11:01:57	1207,244	92,34	0,00
405	406	J. SMITS	1983.0091	27	22	6	2-8537611	10:55:33	1206,693	90,09	0,00
406	411	J. SMITS	1983.0091	27	17	7	2-2218369	10:55:35	1206,294	87,84	0,00
407		COMB VAN GENEKEN	1948.9011	40	38	5	2-8526959	10:51:35	1205,947	85,59	0,00
408	421	BURGT JOHN VAN DER	1907.0732	18	8	12	2-8512108	11:01:41	1205,119	83,33	0,00
409		FR. BRIL	1983.0059	28	13	8	2-8537017	10:54:12	1205,110	81,08	0,00
410	418	SCHOONEN & ZN.	1907.9138	37	9	9	2-8512254	10:59:37	1205,083	78,83	0,00
411		J. SMITS	1983.0091	27	27	8	2-2218391	10:55:42	1204,896	76,58	0,00
412		GOOSSENS MEVR.	1940.1239	11	5	2/2	2-8525409	10:52:45	1204,569	74,32	0,00
413		FR. DE NIJS	1983.1305	38	32	23	2-8537668	10:55:43	1204,306	72,07	0,00
414		A.H. MARTENS	1948.1017	11	8	3	2-8527104	10:51:53	1203,965	69,82	0,00
415		COMB DE DOOIJ	1983.9309	39	12	22	2-8537104	10:54:13	1202,813	67,57	0,00
416		K&A DE ROOIJ	1984.9001	30	12	17	2-2219023	10:59:50	1202,429	65,32	0,00
417	419	C.J.M DE ROOIJ	1984.0002	23	2	16	2-2218985	10:55:48	1202,267	63,06	0,00
418		SCHOONEN & ZN.	1907.9138	37	5	10	2-8512235	10:59:52	1202,211	60,81	0,00
419		C.J.M DE ROOIJ	1984.0002	23	14	17	2-2218990	10:55:50	1201,870	58,56	0,00
420		J. VERBRAEKEN	1983.1186	24	7	8	2-8537158	10:56:47	1201,434	56,31	0,00
421		BURGT JOHN VAN DER	1907.0732	18	7	13	2-8512125	11:02:01	1201,365	54,05	0,00
422		AUGUSTIJN F.	1907.1606	26	10	9	2-8512398	11:01:31	1201,207	51,80	0,00
423	424	F. VAN LINDEN & ZN	1948.9053	48	4	14	2-8526907	10:51:56	1201,045	49,55	0,00
424	425	F. VAN LINDEN & ZN	1948.9053	48	6	15	2-8526883	10:51:56	1201,045	47,30	0,00
425	436	F. VAN LINDEN & ZN	1948.9053	48	11	16	2-8526897	10:51:56	1201,045	45,05	0,00
426		HEIJST C.A. VAN	1907.0198	14	9	3	2-2208901	11:03:54	1201,043	42,79	0,00
427		GEILINGS J.	1984.0851	26	11	8	2-2218899	10:56:14	1199,712	40,54	0,00
428		A. STUIJTS	1983.1046	14	10	4	2-8537772	10:56:08	1199,482	38,29	0,00
429	432	J. DOELAND & KLZN	1907.9002	43	41	13	2-8512845	10:56:58	1199,476	36,04	0,00
430	434	D. ADRIAANSEN	1984.0770	18	14	6	2-8538521	10:55:49	1199,299	33,78	0,00
431		MULDERS A.J.	1907.1614	13	13	2/2	2-8512615	11:00:51	1198,879	31,53	0,00
432	438	J. DOELAND & KLZN	1907.9002	43	11	14	2-8512903	10:57:04	1198,301	29,28	0,00
433		PROP JAC.	1940.1212	20	5	6	2-2214233	10:53:44	1198,054	27,03	...K....	2,00
434	435	D. ADRIAANSEN	1984.0770	18	10	7	2-8538525	10:55:56	1197,913	24,77	0,00
435	442	D. ADRIAANSEN	1984.0770	18	18	8	2-8538527	10:55:58	1197,518	22,52	0,00
436	440	F. VAN LINDEN & ZN	1948.9053	48	45	17	2-8526920	10:52:14	1197,339	20,27	0,00
437		VRIENS COMB.	1940.9020	27	9	6	2-8525159	10:53:58	1197,228	18,02	0,00
438	439	J. DOELAND & KLZN	1907.9002	43	29	15	2-8312194	10:57:10	1197,128	15,77	0,00
439	441	J. DOELAND & KLZN	1907.9002	43	38	16	2-8512851	10:57:12	1196,738	13,51	0,00

Prs	Vlg	Naam	NPOnr	M	G	Afstand	Ringnr	Zuiver	Snelheid	Pntn 6EHKAKA	€
440		F. VAN LINDEN & ZN	1948.9053	48	43	18	2-8526911	10:52:17	1196,724	11,26	0,00
441		J. DOELAND & KLZN	1907.9002	43	4	17	2-4032204	10:57:13	1196,543	9,01	0,00
442		D. ADRIAANSEN	1984.0770	18	17	9	2-8538506	10:56:03	1196,530	6,76	0,00
443		GOOSSENS H.	1984.0028	22	13	12	2-8538531	10:56:44	1196,228	4,50 ...K...	2,00
444		PLOMPEN A.	1907.0414	10	7	6	2-8511770	11:01:05	1195,656	2,25	0,00
445		GER PIJNEN	1940.0005	14	11	117,948	2-8525387	10:53:40	1195,422	0,00	0,00

Potschaft

1983.9309 COMB DE D00IJ	€	2,00	:	2733,489 = 1370,136 + 1363,353
1983.1305 FR. DE NIJS	€	2,00	:	2731,059 = 1365,657 + 1365,401
1983.9309 COMB DE D00IJ	€	2,00	:	2702,012 = 1351,261 + 1350,751
1983.9309 COMB DE D00IJ	€	0,70	:	2674,513 = 1338,380 + 1336,132

S2

1983.9309 COMB DE D00IJ	€	2,10	:	2525,412 = 1317,934 + 1207,478
-------------------------	---	------	---	--------------------------------

S3

1983.9309 COMB DE D00IJ	€	1,40	:	2545,859 = 1338,380 + 1207,478 + 0,000
-------------------------	---	------	---	--

S4

1983.9309 COMB DE D00IJ	€	1,05	:	2628,299 = 1338,380 + 1289,919 + 0,000 + 0,000
-------------------------	---	------	---	--

Gratis prijzen gewonnen door:

2/3e in uitslag Fr. Hugens met prijs 330

1/2 in de uitslag (Tas met boodschappen) Jac Broos met prijs 222

Volgende week

zowel op Bergerac als Niergnies prijs 1/2 in de uitslag een waardebon van 1 van de adverteerders.

CAFÉ BOULEVARD



Darten
Biljarten
Feesten & Partijen
(120 zitplaatsen)

CAFÉ BOULEVARD
Raadhuisstraat 119
4631 ND Hoogerheide
Tel: 0164-612372
boulevardhoogerheide@gmail.com



BOSCH
Service



BOSCH CAR SERVICE
OSSENDRECHT

www.bcs-ossendrecht.nl
Tel: 0164 674 155

Harry Goossens

Administraties

*Administratieve dienstverlening
en belastingaangiften*

email h.c.goossens@vodafonevast.nl

tel. 0164-61 31 27

Slijterij de Schaapskooi

Raadhuisstraat 21
4631 NA HOOGERHEIDE

Website: www.schaapskooigeschenken.nl/

Email: info@schaapskooigeschenken.nl

Telefoon: + 31(0) 164 612 913



Vernr	Dlrs	Mee	10	15	25	50	75	100	Ext	HW	KR	PT	HF	Aut	KZ	S2	S3	S4	GP	a	b	Ab	Poules	Usl	Betalen	Uitbet.	Totaal			
1907	15	283	0	0	0	0	0	0	0	0	0	0	0	0	0	0	0	0	0	0	0	0	0	0	0	0,00	0	8,49	0,00	8,49
1940	12	268	0	0	0	0	0	0	43	0	43	0	0	0	0	0	0	0	0	0	0	0	0	4,30	0	12,34	4,00	8,34		
1948	5	172	0	0	0	0	0	0	20	0	20	0	0	0	0	0	0	0	0	0	0	0	0	2,00	0	7,16	0,00	7,16		
1983	20	424	0	0	0	0	0	0	95	39	18	49	0	0	0	6	4	3	0	0	0	0	0	17,05	5	29,77	14,10	15,67		
1984	9	185	0	0	0	0	0	0	40	18	40	18	0	0	0	0	0	0	0	0	0	0	0	6,70	0	12,25	11,95	0,30		
Totaal	61	1332	0	0	0	0	0	0	198	57	121	67	0	0	0	6	4	3	0	0	0	0	0	30,05	5	70,01	30,05	39,96		
			0,00	0,00	0,00	0,00	9,90	6,05	0,00	0,00	1,40	0,00	0,00										0,00							
		39,96	0,00	0,00	0,00	2,85	6,70	0,00	2,10	1,05	0,00	0,00																		